LA PRENSA

PRIMERA SECCION: PAGINAS 1 A 8, y 21 A 28

Año XLIV — Núm. 15.546 — 1 — BUENOS AIRES, MIERCOLES 28 DE MAYO DE 1913 — Dirección y Administración: Avenida de Mayo 607 y 679

EDICIÓN DE 28 PAGINAS

DIVERSIONES PUBLICAS

TEATROS

COLON—Gran compañía lírica italiana.—Maestro concertador y director de orquesta: Antonio Guarnieri.

Jueves 29 de Mayo—7a. función de abono. La ópera en 4 actos y 5 cuadros del maestro G. Massenet, Manón.

Domingo 1o. de Junio.—1a. matinée á las 2.30 p. m.—Función extraordinaria, fuera de abono á precios reducidos.—La ópera en 3 actos del maestro Bellini: La sonámbula, tomando parte María Barrientos y José Anselmi.

ODEON—Compañía dramática española de Margarita Xirgú, Director Emilio Thuillier.—Miércoles 28—2a. función de abono á moda.—Estreno: El milagro del santo, El amigo Teddy. Platea con entrada $ 3.

COLISEO — Sociedad arrendataria "La Teatral".—Director gerente: W. Mocchi.—Gran compañía lírica italiana. Maestro concertador y director de orquesta, Comm. Gino Marinuzzi.—Miércoles 28, á las 8.30 p. m.—Cavalleria rusticana y Pagliacci, con los artistas de Muro y De Luca. (función de abono á las 7, 10 y 36). Plateas con entrada 12 $.

Jueves 29—Barbero de Sevilla, con De Lucia.

Viernes 30—Función popular: Carmen, con De Muro.

ABONO ESPECIAL—Desde la fecha queda abierto en la Secretaría del Teatro, un abono especial de 8 funciones á elegirse entre las 30 que quedan de la temporada á los siguientes precios:

Palcos bajos sin entrada, $ 640; 11 balcón id id, id 480; id altos id id, id 320; Plateas con entrada, id 56.

En estas coho funciones está comprendido el estreno de: Parsifal.

OPERA—Empresa: Garrigó y Figueiras.—Gran compañía francesa de operetas, bajo la dirección de E. Lespinasse, de la Opera Cómica de París.

Hoy miércoles 28 de Mayo.—20a. función de abono. Se representará: El sueño de un vals.

OTRO — Temporada de 1913 — Continúa abierto el abono á las 18 funciones de Marthe Regnier y 25 de Tina di Lorenzo, y á las matinée de las conferencias sobre la Moda Parisiense de Marthe Regnier. Conciertos de arpas de Micheline Kahn con 8 arpistas, 6 conciertos del violinista Franz Von Vecsey. Danzas griegas por Miss Isadora Duncan y conferencias religiosas de Jean de Narfeu, comprendidas las fiestas patrias.—Viernes 6 de Junio.—Debut de Marthe Regnier, con: Le coeur dispossé, de Croisset.

VICTORIA—Compañía cómico-dramática española, Plana-Liano.—Miércoles 28—Gira que la ciencia, La reja. Platea con entrada $ 2.50.

MAYO—Compañía española de zarzuela dirigida por los señores Casimiro Urtas (padre é hijo).—Miércoles 28—Sección vermouth á las 5.30 p. m.: El premio Nobel.—Noche á las 9: La corte de Faraón, Estreno; La misa del gallo, Epidemia nacional.

SAN MARTIN—Unica compañía de opereta y ferias de fantoches líricos.—Salieri é hijos.—Miércoles 28—Salieride, The Geisha. Plateas con entrada 2 $.

AVENIDA—Compañía cómico-lírica española, dirigida por el actor Eugenio Casalé.—Miércoles 28—A las 5.30 p. m.: Sección vermouth.—Su majestad el cupón.—Noche á las 8.45: La hija del mar, La suerte de la fea..., La veda del amor.

BUENOS AIRES—Estable compañía dramática italiana en la ciudad de Buenos Aires Primera actriz, Mimí Aguglia.—Miércoles 28—Nemmeno un bacio. Plateas con entrada 3 $.

COMEDIA — Compañía de zarzuela española, dirigida por los actores Emilio Carreras y Pepe Moncayo.—Miércoles 28 —Matinée á las 5.30 p. m.: Un siglo de oro. —Noche á las 8.45: Reestreno: ¡Las doce y media, y sereno!, Los molinos cantan... Alma de Dios.

NUEVO—Corrientes 1626-42 — Compañía Pablo Podestá.—Miércoles 28—La hija de hoy. Después de misa, La novia de Ezpay. Plateas con entrada 2 $.

POLITEAMA ARGENTINO—Miércoles 28 —A las 9 p. m.—12a. función del ilustre hipnotizador francés Comm. Pickman. Plateas con entrada á $.

Y vaudevilles. Florencia Parravicini. — Miércoles 28—El jefe de la oficina, Mongodin. Acto de concierto por los señores Pedro Miramontes y Félix Decilla. Plateas con entrada $ 2.50.

MODERNO—Empresa R. Meyer. Compañía francesa de comedias y vaudevilles. Miércoles 28—Monsieur le directeur.

NACIONAL NORTE—Compañía española de dramas, melodramas y obras políticas, dirigida por Juan Dumanch — Miércoles 28—La cena de las bodas. Plateas con entrada $ 1.50.

NACIONAL—Corrientes 860 — Gran compañía cómico-lírica nacional, Jardines, Podestá.—Miércoles 28—Restaurant modelo, Máscara negra ó El sueño de Tim. Plateas con entrada 2 $.

VARIEDADES—Compañía dramática argentina, Guillermo Battaglia.—Miércoles 28—Lag d'enfrente, Cédulas de San Juan. Plateas con entrada $ 1.50.

APOLO—Gran compañía de zarzuela mixta, Rozello JuAres.—Miércoles 28—A las 8.30 p. m.: Sección vermouth.—Vencedores y vencidos. La perra vida.—Noche á las 8.45: El pitanglito y bailes por La Circasiana. Estreno: Aires de primavera, La viuda alegre. Platea con entrada por sección 1 $.

MARCONI—Compañía dramática italiana de grandes espectáculos. Remo Lombardelli.—Miércoles 28—Il cesare della morte. Platea con entrada 2 $.

OLIMPO—Compañía israelita de operetas, dramas y comedias, dirigida por los actores Marienhoff, Guttentag y Laguer. — Miércoles 28—Beneficio en honor del eminente artista M. Moskovich.—Daniel Daniele. A las 8.45 p. m.

CINEMATOGRAFOS Y VARIEDADES

PALACE THEATRE—Corrientes 751—Cinematógrafo de moda para familias.—Miércoles 28—El especulador de granos, 7 partes, La gran revista militar del 25 de Mayo. Platea $ 1.20.

EMPIRE THEATRE—Corrientes y Maipú. Miércoles 28 — Sensacional estreno: Segunda parte y final del viaje al Polo Sud del capitán Scott.

PETIT PALACE—LIBERTAD 976—Lujoso y aristocrático salón cinematográfico para familias.—Miércoles 28—Dos funciones. —Matinée á las 5.30 p. m.: Platea $ 0.50.—Noche á las 9: Notable estreno. El especulador de granos, La revista militar del 25 de Mayo. Platea 1 $.

IMPERIAL BIOGRAFO, CANGALLO 771. —Funciones tarde y noche, con estrenos diarios. Notable orquesta. Tarde 5 secciones desde las 2.15 á 6.30. Noche, 3 secciones desde las 9 á 0.30.

COLON DE FLORES, SUD AMERICA 60 —Gran Cine. Todas las noches novedades. Martes y viernes función de moda.

BIOGRAFO LIBERTAD—Libertad 444 — Salón especial para familias.—Miércoles 28—Las sonrisas de una tarde, Primaveras de la vida, Flor de amor y Flor de muerte. Funciones tarde y noche.

TEATRO PUEYRREDON—Rivadavia 4571 (Flores).—Biógrafo para familias. Función todas las noches. Domingos y días festejados dos funciones.

CINE OPERA—Corrientes 548—Todos los días hábiles 2 funciones, por secciones. Matinée á las 2.30. Platea 0.20. Noche á las 8.45. Platea $ 0.30.

ELYSEE PALACE—Cangallo 1040 — Elegante salón de biógrafo, especial para familias. Dos funciones diarias, tarde y noche con interesantes estrenos. Orquesta.

GRAN BIOGRAFO LAVALLE — Lavalle 240.—El más moderno. 15 estrenos diarios. Programa de la Sociedad Gral. Cinematográfica.

CASINO—Maipú entre Sarmiento y Corrientes. Función todas las noches. — Miércoles 28—Gran debut: Kandola, bailes alegóricos.

PALERMO—Cabildo esquina Monroe (Belgrano).—Miércoles 28—Especial programa. La petite ecuyère, El hombre aviador, El enterrado vivo, Padre cruel.

ROYAL THEATRE — Corrientes 839.— Compañía lírica francesa de revistas y operetas—Hoy: Estreno de la: Ensalada franco-ítalo-hispano-anglo-criolla, en un acto y la revista "Tout en Perse", á las 9 p. m. Entrada general $ 1.50. Domingos, matinées para familias.

SKATING RING L'AIGLON—Florida 149. —Todos los días 3 secciones de patinaje. Mañana de 9 á 11.30 a. m., tarde de 3 á 6.30, noche de 9 á 11.30. Gran banda militar. Reuniones de moda, martes y viernes á las 9 de la noche.

ANFITEATRO—En la segunda quincena de Junio, debut del Royal Circus. Gran compañía ecuestre y de atracciones novedosas, especialmente contratada en Europa y Norte América, para la temporada de invierno.

CIRCO ANSELMI — Larrea y Lavalle — Miércoles 28—La hermosa Miss Rosita. Los acróbatas modernos, Patria y honor, El ejército argentino, Las dos Puras.

PALAIS DE GLACE—Patinaje sobre hielo. To. Paseo de la Recoleta. Sección de mañana, de 8.30 á 12. Entrada 1 $; palcos 1, niños 1; sección de tarde: de 2.30 á 7. Entrada 2 $. Abono de 10 entradas 15 $, palcos 1 $, niños 1 $. Alquiler de patines 1 $.

PARQUE JAPONES—Callao y Paseo de Julio. Temporada de invierno. Abierto los domingos y días festivos, tarde y noche. Debuts en el Circo Romano. Panorama del ferrocarril escénico y 50 atracciones variadas. Entrada: 1 $ con dos vales gratuitos, uno para el teatro y otro para una atracción.

FRONTON BUENOS AIRES — Córdoba 1130—Hoy á las 2.30 p. m.: Partido á 12 tantos: Josuito y Zubieta contra Marquiegui y Urrutia. 1p

DIVERSIONES PUBLICAS

GRAN CINEMA PLAZA ONCE, RIVADAvia 2870. Capacidad 2500 personas, 3 funciones diarias. Hoy 28, estreno: El Ovillo negro, notable, 5 partes: El Matia, 3 partes. Entrada libre. 1p

COLISEO PALERMO: BIOGRAFO, SEverano 1447 y Plaza Italia. Función todos los días, tarde y noche, con 10 estrenos diarios. Hoy á pedido general, "La Hechicera". 1p

BUCKINGHAM BIOGRAFO — Corrientes 1752. Estrenos: Las sonrisas de una tarde, 5 partes; La Peradilla, 4 p.; Las tres camaradas; Nardick; La señal reveladora, policial; El cowboy repartidor. Orquesta. Sección 0.10. 1p

AVISOS PARA SEÑORAS Y SEÑORITAS

AZURCIR Y TEJER EN TODA CLASE de ropa, Maipú 748. v28

LA UNICA ZURCIDORA QUE PREmiaron, Maipú 748. v29

MALIRAT, HACE PELUCAS Y TOUpets invisibles, B. Mitre 1672. v29

ZURCIR Y TEJER TODA CLASE DE ropa, Esmeralda 548. v31

LA ROPA APOLILLADA LA DEJO nueva, Maipú 748, surcidora. v30

Mme. DAVID, MOLDES, PERU 79.

LOS MOLDES PARISIENSES, Mme. David, Perú 79 (marca registrada).

TODOS LOS FIGURINES DE PARIS, suscripciones, Mme. David, Perú 79.

FIGURINES, Mme. DAVID, PERU 79.

LAS señoras, MOLDES DE MEDIDA, lecciones de corte y confección doy.—Josefa Durán, Moreno 686. v31

AIGRETTES PARADIS Y FORMAS sombreros adornados, modelos recibidos, Callao 689. v31

$ 11 TAPADOS LARGO 1.35, HAY también á 15, 19, 23, 26, 32. Humberto I 1490. v28

$ 5, 7 y 9 TAPADOS PARA niñas á 6 12, 17 y 25, trajes sastre, Humberto I 1490. v28

señoras: FORMAS SOMBREROS INvierno novedades, liquidamos desde 2.90 pesos, E. Ríos 781. v1jun.

LA FEMME CHIC A PARIS". FIGUrines y Moldes á medida, Esmeralda 985. v31

AVISO: señoras: MANDEN HACER SU traje tailleur al "Sastre Parisién" se aceptan géneros. Corrientes 3519, altos. v30

ATENCION! LIQUIDAMOS POR DESAlojo sombreros de color, tuto, formas, plumas, aigrettes fantasías, etc., Callao 128. v28

ATENCION: FLORA LARSEN DA MAsajes á la sueca, recién llegada, habla alemán, francés é inglés, de 2 á 7 p. m., Maipú 12, 2o. piso. v1jun.

ARREGLOS Y COMPOSTURAS DE PIEles, tiñen y lustran, taller en la casa, garantizados 50 o|o economía. Corrientes número 1222. v30

ANTES DE COMPRAR SOMBREROS, formas é adornos, visiten la Maison Printania, donde encontrarán un grandioso surtido á precios módicos, Esmeralda 286. v31

EL ESPRIT SUIPACHA 818, PELETEría y modas, gran surtido en juegos de estola y manchones. 500 sacos de piel desde 45 $, formas de sombreros felpa á 5 pesos.

RETRATARSE A C. PELLEGRINI 285, es la casa que conviene más porque trabaja bien y barato, da foinado gratis; regala un retrato grande con marco en la docena de retratos finos de 13 $, 16, etc., postales finas á $ 4 doc., vistas á domicilio. v21jn

ANTES DE COMPRAR, TRANSFORMAR á arreglar cualquier clase de pieles conviene visitar nuestro taller para ver y comparar nuestras mercaderías y precios. Todos dicen de trabajar bien y vender barato, nosotros lo comprobaremos, Moles y Cía., Viamonte 1191. v28

LA DERNIERE MODE, C. PELLEgrini 509. Liquida 300 tapados de rica piel, desde 43 $. Juegos de renard Canadá, $ 7.90; batones francés festoneados, pocos 2.95. Ocasiones únicas, por tres días solamente.

AL MODELO DE PARIS, SUIPACHA 825. Gran exposición de toda clase de pieles, juego Renard, 3 sorros, á $ 55; sacos de piel, gran surtido desde $ 45. Se reforma toda clase de pieles; últimas novedades en fantasías y formas de sombreros. Al Modelo de París, Suipacha 827, U. T. 8690, Libertad. v30

LAS señoras y señoritas!! SIGUE LA venta de la grandiosa partida embarcada de pieles y tapados finos por el precio de costo, hoy, hasta terminar, un nuestro salón de Ventas, sección Préstamos y embargos, Cuenca-Sudamericana, Rivadavia 853. Altos. Suipacha y Esmeralda.

ASOMBROSO! PIELES! ¡LIQUIDACION verdad! Juegos de 3 y más Renards legítimos y garantidos á 40 $ el juego, tapados de nutria, sacos, hacer á medida para señoras, desde 90 $, cuellos y puños skunkya, para tapados, desde 25 $. Infinidad de pieles legítimas importadas á precios más baratos que en remate, visiten la casa, pidan precios, Corrientes 1222. v31

0.20 BATITAS PUNTO PARA BEBE, gorritas lana 0.40; vestiditos 1.50; trajes punto Jersey lana extra para niños á 4; trazados lana 1 plaza á 3; camperas 6.50 y colores; surtido en combinaciones y calzones punto para señora á precio de ocasión; no compran sin antes consultar nuestros precios. Au Printemps, Esmeralda esq. Lavalle.

BUENA MODISTA PARA CASA PARTIcular, sueldo 4 $, se ofrece. Charcas 1548. v31

BUENA MODISTA SE OFRECE PARA casa particular, sueldo 4 $. Uruguay 754. v28

CORSES Y FAJAS SOBRE MEDIDA SE va á domicilio sin recargo de precio, por carta señora García, A. del Valle 1400. v20

DEPILACION COMPLETA, EN UNA SEsión sin emplear electricidad ni sustancia alguna. Baños y masajes faciales, Instituto Berthier de Belleza Femenina, atendido por la especialista M. L. de Berthier, Cangallo 1687. Consultas de 1 á 6. v29

EN 20 DIAS curo corset y PRENdas ortopédicas, doy diploma, Charcas 4644.

GUERRA A LOS PELETEROS! CERRIto 537, 50.000 $ de pieles líquido; tapados Hudson á 60 $, juego Renard Alaska 50 $, de Escocia 35 $, cortauta Renard 15 $. Se hacen arreglos. v30

LOS GOBELINOS - ARTICULOS PARA tapicería. Florida 286 (al lado del Palacio de los Niños). Participan á las señoras que liquidan la tapicería Colón, C. Pellegrini 513, su primera sucursal. No confundirse, casi esquina Lavalle, artículos generales de tapicería y confección de cortinados, colchas y doseles. v31

MODISTA SE OFRECE POR DIA Y mes á domicilio. A... Cochabamba 1759.

MODISTA SE OFRECE A DOMICILIO, dirigirse por carta á S. R., Chiclana 3082. v31

MODISTA SE OFRECE, POR DIA, PArá casa particular, corta y confecciona, por figurín, Andes 1017. v20

MANIQUIES MODERNOS Y FINOS, LA France, Libertad 2 6 Independencia 83.5. v31

MOLDES SASTRES, CORTADOS POR profesores de fama mundial Moreno 1978. v8jn

MODISTA COMPETENTE SE OFRECE para casa de familia, Bernardo de Irigoyen 1040, dep. E. v28

MODISTA APTA SE OFRECE POR día en casa de familia ó taller, Méjico 1133 T. B. v28

MANIQUIES, GRAN FABRICA LA PERfección, lo mejor en modelos y calidad, Callao 151. v8j.

MODISTA SASTRE Y FANTASIA, HACE toda clase de vestidos, á precios reducidos, especialidad en vestidos para novia y soirée, hace lutos en 24 horas, B. Mitre 3557, dep. 2. v28

OCASION: ENCAJES BRUSELAS, PIEles, abrigos y ropa blanca, Tacuarí 959. v1jn

OCASION; ENCAJES BRUSELAS, PIEles, abrigos y ropa blanca, Tacuarí 959. v31

OFRECESE MODISTA BUENA CORTAdora por día, da lecciones de corte y confección á domicilio. C. Pellegrini 125.

PELETERIA ECONOMICA, SE HACE toda clase de arreglos, R. Peña 146.

PEINADORA madrileña, EN SU SALON 1 $. Ensaña á peinar. Belgrano 3171.

PIANOS SE AFINAN POR 3 $, AVISEN señor Caballero, Méjico 545. v30

PEINADORA COMPETENTE SE OFREce en su salón 1 $, hace postizos; Herrano 2392. v30

PLUMAS POR USADAS QUE SEAN SE arreglan aludadas ó en fantasía desde 2 $, Alberti 622. v29

POSTIZOS: LOS MEJORES Y MAS BAratos encontrarán casa Magarpia; de pelo caído se hacen postizos, hechura 2 pesos, Suipacha 524. v30

PELETERA MUY PROLIJA, ARREGLA y reforma sacos, estolas, manchones últimas figurinas parisienses, trabajo esmerado sin competencia, precio módico, Junín 20, dep. 6, piso 1o. v30

PIELES!! VERDADERA LIQUIDACION de armiños, martas, skunkya, renarda y otras pieles finísimas recién importadas y con orden de liquidar á la mitad de su costo, Visiten la casa en bien de sus intereses, C. Pellegrini 826. v31

POSTIZOS CASAMIR, JOPOS A 5 $, trenzas y tornadas desde 4.50, rodetes de 14 y cruzados á 8 y 10 $, etc., con pelo caído hace jopos, trenzas y rodetes de todas clases á 3 $, tornadas 2, etc. B. Mitre 4142 y Cangallo 1529. v31

RETAZOS DE CASIMIRES FINOS PURA lana, precios baratísimos, Aisina 1909. v1jn.

AVISOS PARA SEÑORAS Y SEÑORITAS

SEÑORAS: LIQUIDACION DE BATONES Y vestidos, estilo sastre, Salta 553. v29

SE ANUDAN, RIZAN, tiñen Y LIMPIAN plumas, Cangallo 1675, antes 1846.

SE VENDEN Y tiñen TODA CLASE DE pieles, Colombres 60. v7jun16

SOMBREROS, CORSES Y PIELES GRAN chic, Maison Zorri, Montevideo 594. v29

SEÑORITAS, APRENDAN OFICIO MODISta de sombreros en 2 meses, Charcas 4648. v13

SE ARREGLAN, tiñen Y CONFECCIOnan toda clase de pieles, á precios increíbles, Colombres 60. v1jn

SEÑORA ITALIANA SE OFRECE, COSTUrera modista, sabe cortar y cualquier arreglo, B. Mitre 3276, A. D. por carta. v29

SE ARREGLAN Y COMPONEN TODA clase de pieles, se tiñen y lustran dándoseles como nuevas. Taller en la casa. Precios baratísimos. Trabajos garantidos, C. Pellegrini 626. v31

TRAJES SASTRE RECIBIDOS LIQUIDO por 50 $, de 9 á 12, Cangallo 1252, departamento 27. v31

UNICA CASA, REFORMA SOMBREROS color y confecciona de señora, Santa Fe 1928. v2jn.

VESTIDOS MODELOS DE PARIS, RECién recibidos, taller de confecciones, Piedras 654, U. T. 4516, Avenida. v31

VENDO, LIQUIDO VESTIDOS Y sombreros de señora, baratos en buen uso, Tacuarí 1114. v6jun.

VESTIDOS RICOS DE POCO USO, RECibidos de París, se venden, Santa Fe 1128. v31

ZURCIDORA, SE HACE TODA CLASE de surcido finísimo, Alvarez 2012. v30

ZURCIDORA: SE HACE TODA CLASE de surcido finísimo, Alvarez 2012. v2jn

OFICIOS Y EMPRESAS UTILES PARA LAS FAMILIAS

"LA HUMEDAD VENCIDA" GRATIS!!, Informes Chile 901. v30

Ibañilería EN GENERAL, PRECIOS económicos, J. Plaza, San José 847.

Ibañil EN GENERAL, PRECIOS ECONOmicos, Gral. Urquiza 1870, D. Cenoroso. v30

Ibañil, REFACCIONES EN GENERAL, veredas, cercos, pinturas, Chile 1515. v24

Ibañil SE OFRECE PARA CIUDAD O estancias, Famatina 150, F. Patricios. v2jn

"LA HUMEDAD VENCIDA", REVÓQUES impermeables, Eguiros, Cerrito 336; U. T. 3481, Libertad. v30

Ibañilería EN GENERAL, REFACCIOnes y trabajos baratos, Fidel, Cascón 1193. v8jun

Ibañilería REFACCIONES EN GENEral, precios módicos, Maipú 308 y Bogotá 350, Mariano Castelli. v8j

Ibañil FRENTISTA Y CONSTRUCCION, se encarga de todo trabajo perteneciente al ramo, Humberto I 3373, Benenati.

Ibañil COMPETENTE PARA TODOS remiendos, evitar humedad, mosaicos, barato, Estados Unidos 3948. v29

Ibañilería EN GENERAL, REFACciones y pinturas, se ofrece, Canalejas 2475, P. M. v29

Ibañilería, BLANQUEOS, VEREDAS Y todas refacciones, Junín, Corrientes 1885. v29

PINTAR, EMPAPELAR, RECUAdros, barato, López, Belgrano 1285, U. T. 8674, Libertad. v1jn

Ibañilería, CAPATAZ, Ibañil, HAce casitas y refacciones barato, buenos informes, Mazzari Luis, Victoria 3632. v31

FAMILIAS, LUSTRO Y LIMPIO muebles baratísimo, 1 cuarto piso, Orts, Victoria 3441, casa 33. v31

Ibañil CONSTRUCTOR, CASITAS Y refacciones á precios baratísimos, Sarmiento 4681.

Ibañil CONTRATISTA, PINTURA Y refacciones generales hago, precios módicos y por cuotas mensuales, J. Paoli, Corrientes 2530. v6jn.

Ibañilería, CONSTRUCCIONES Y REfacciones en general, planos, proyectos y presupuestos á precios muy reducidos, Sarmiento 4681 y Virgenes 2117. v1jn

ADORNO LUJOSAMENTE CASAS, SAlones, patios para fiestas y casamientos, marquises para iglesias, Rivadavia 2137, Coop. 227, Central, U. T. 856, Libertad, Sauce, Café y Cía. v2jn

LA HUMEDAD VENCIDA, TRABAJOS hidrófugos impermeables contra humedades filtraciones. En Sud-Americana, Chile 901, U. Tel. 2009, B. Orden, Coop. 1500, Central. v1jn

ADORNO ELEGANTEMENTE, CASAS Y patios, para fiestas, bailes, casamientos, etc á precios módicos, pidan presupuesto y vean mis materiales, empresa Boitano, Rivadavia 1915, no confundir. v30

COSTURERA CON CAMA PARA CASA particular se ofrece, Salta 480, 1o., derecha.

LIMPIO Y ENCERO A 10 CENTS, METro, Garay 1474, U. T. 3580, B. Orden. v29

LUSTRO, ENCERO PISOS, PARQUETS, limpieza general de casas, Paraguay 2028, U. T. 4707, Juncal. v30

LUSTRO Y COMPONGO MUEBLES Y pianos, etc., se va á domicilio, J. Flore, Venezuela 4151. v30

LUSTRO, ENCERO PISOS, PARQUETS, limpieza de casas, Rivadavia 2247, U. T. 2925, Mitre. v30

LUSTRO Y COMPONGO MUEBLES Y pianos á domicilio, Ruggia, Humberto I 1228. v28

LUSTRO MUY BARATO, A DOMICILIO, muebles y cueros de sillas Boli, San Carlos 3420. v30

LIMPIEZA GENERAL DE CASAS, ENCErado y lustraje pisos á 15 y 20 cts. el metro, Sáenz Peña 190, U. T. 564, Libertad. v1jn

LA PARISIENNE, EMPRESA DE LUStrar mobiliarios finos y restauración de muebles antiguos, escritorio Corrientes 351, U. T. 3466, Libertad. v2jn

LIMPIO CASAS, ENCIERO Y LUSTRO pisos á precios módicos, muy recomendado, Moreno 1461, U. T. 499, Libertad, J. Rodríguez.

LUSTRO, ENCERO PISOS Y PARQUETS á 10 centavos el metro, pisos lustrados como espejos, limpieza de casas baratísimo, Santa Fe 1784, U. T. 768, Juncal. v1jn

LUSTRO Y ENCERO A 8 PESOS LA PIEza de pisos y parquets con cera especial que no marca las pisadas, limpieza de casas baratísimo, La Popular, Lavalle 1672, U. T. 5799, Libertad. v28

MUDANZAS, ANTES DE MUDAR SUS muebles ó cajas de hierro, pida precios á la empresa de Guerra y García, Venezuela 671, U. T. 1929, Libertad; sucursales Victoria 3043, U. T. 3095, Mitre; Garay 427, U. T. 1795, B. Orden. v4jun.

PINTO, BLANQUEO, EMPAPELO PIEzas, baratísimo, Soler 5435. v28

PINTO Y EMPAPELO CASAS Y NEgocios barato, F. M., Salta 893. v31

PINTURA, BLANQUEO Y EMPAPELADO, á precio reducido, Cangallo 1615. v31

PINTO PUERTAS A 1 $, PIEZAS A 4; empapelo á 10 $, López, Almagro 784. v31

PINTOR Y EMPAPELADOR, PINTO Y blanqueo á precio módico, Montevideo 665. v30

PINTOR, EMPAPELADOR, albañiles, refacciones en general, Cochabamba 2639, Zenobio. v3jun.

PINTO, EMPAPELO Y RECUADRO piezas, á precio módico, Bmé. Mitre 4155, Guzmán. v28

PINTURA, DECORACION, MAESTROS pintores, acepta, E. Unidos 4071 y Sarmiento 1712. v21

PINTO, EMPAPELO Y BLANQUEO, S. Jiménez, Gral. Guido 2440, U. T. 3765, Juncal. v30

PINTOR EMPAPELADOR, ESPECIALISta se ofrece á precio módico, Victoria 3025. v28

PINTO, DECORO, EMPAPELO Y REfacciones precio módico, Salguero 530, T. 1436, Mitre. v30

PINTOR, SE ENCARGA DE TODO TRAbajo de pintura, blanqueo, empapelados albañilería para la ciudad y campaña, Guise 35.—Alfredo Torrisi. v29

PINTOR EMPAPELADOR, SE OFRECE, trabajos garantidos y á precios económicos, J. Paré, Independencia 874. v31

PINTO, RECUADRO PIEZAS 7 $, EMPApelo sin competencia, Vardiero, F. Unidos 3256. v1jun.

PINTOR: BLANQUEOS, RECUADROS, decoraciones, empapelados, albañilería, trabajos garantidos, á precios muy reducidos, Méjico 2041. v30

PINTOR, EMPAPELADOR Y REFACCIOnes generales hago, precios módicos y por cuotas mensuales, J. Paoli, Corrientes núm. 2529. v6jn.

PINTOR COMPETENTE EN TODA CLAse de trabajos del ramo se ofrece, por carta ó personalmente, San Eduardo 1685, Flores, M. Roda.

PINTURERIA BALVANERA, CANGAllo 2256; se hacen trabajos en pinturas y empapeladas; precios módicos, Coop. Telef. 934, Central, Unión Telef. 3006, B. Mitre.

SE OFRECE LUSTRADOR Y BARNIZAdor de muebles, Larrea 1416. v28

SE LAVA Y PLANCHA A PRECIOS módicos, en nuestro taller, Paraguay 1819.

SE OFRECE UNA señorita PARA COSER en casa de familia, hace y reforma trajes, Bolívar 1617. v28

SE OFRECE COSTURERA, FORMAL, competente, nueva, Córdoba 1541, Luisa. v28

OFICIOS Y EMPRESAS UTILES PARA LAS FAMILIAS

Señorita MODISTA, MUY BUENA, SE ofrece para casa de familia, S. G., Victoria 1365. v30

SOLDADURA AUTOGENA, PABLO VErrier y Hermano, Rivadavia 6077 U. Tel. 2761, Mitre. v7junio

SE COMPONEN MUEBLES Y SE LUStran en casa de á domicilio, y se hace cualquier trabajo de carpintería; por carta ó personalmente á Rafael, Achupallas 59. v29

TAPICERO A CASAS PARTICULARES ofrécese, á precios baratísimos, Leopoldo, San Carlos 2419. v8jn.

TAPICERO ESPECIALISTA EN CORTInados, colchas y doseles, Montevideo 347. v6jun.

TAPICERO OFRECESE RENOVAR muebles, refacciona cortinados, colocación general, Campi, Ecuador 685. v29

TAPICERO Y ALFOMBRERO SE ofrece á particulares, L. Maxini, Paseo Colón 1276. v29

TAPICERO DE CONFIANZA Y TRABAJO en general de tapicería, Independencia 3340, Cesaro. v31

TAPICERO, HACE REFACCION DE CORtinados y muebles, trabajo en general de tapicería, Andes 1485, Chechere. v31

VENTA DE CASAS, TERRENOS y CAMPOS

$ 34.000 BUENA CASA DE RENTA. 9 o|o, 10x38, fácil paso, Corrientes 556.

VALOS ENTRE OLAZABAL Y MENdoza, 20x47.50, se vende urgente, por lo que den; tratar Juramento 4046. v28

VERLLANEDA, TERRENO BULEVAR Rivadavia, 18x87, barato venda Lavalle, Florida 228. v29

3 CUADRAS DE RIVADAVIA en Flores, casita de 3 piezas y dependencias en $ 5.500, Elizalde, Rivadavia 5442. v29

V. PROV. UNIDAS Y JOSE Ma. MORENO, terreno de v. 10x35 con 100 mensualidades, se vende, Elizalde, Rivadavia 5442.

$ 30 V C. VENDO QUINCE LOTES á 3 cuadras de estación Villa Lugano, es pichincha, y urgente realizarlos, tratar Corrientes 556.

$ 35.000 CASA FAMILIA EN PALERmo, Paraguay y Arcos, sala, vestíbulo, 4 dormitorios, 10x30; buen baño, cocina, agua corriente, etc., Corrientes 556.

3 CUADRAS DE RIVADAVIA, DONIsetti entre Rafaela y Cazaravilla terreno de 540 c. c., en 60 mensualidades. Elizalde, Rivadavia 5442.

V. PROV. UNIDAS AL LADO DEL 3844 terreno de v. 10x34, en 100 mensualidades terreno de v. 10x34, en 100 mensualidades. Elizalde, Rivadavia 5442.

VENIDA ENTRE RIOS 724 Y 726 vendo de casa 9.50 varas de frente por 27.50 de fondo, 6 piazas, propietario "San Juan núm. 4021.

V. CASILDO ALTURA F. LACROZE vendo petit hotel, garage, subsuelo y 7 piazas, con solo 10.000 $ al contado, datos C. Pellegrini 105, Trifilotti. v29

V. TRES CRUCES Y PARADA DEL tranvía Lacroze, vendo 2 lotes de 10x51 cada uno, precio de ocasión, tratar C. Pellegrini 105, Trifilotti.

UNA CUADRA DE LOS BOULEVARES San Pedrito y Directorio, vendo casita con sala, 10 por 33, por 10.000 $, mitad de contado, es regalada, P. Unidas 2824.

DROGUE, SOBRE LA ESTACION MARmol, calle Mitre, con tranvía, vendo lindo terreno de 1520 v. c, por la mitad de su valor, dueño 25 de Mayo 249, señora Daneri.

UNA CUADRA DE LA ESTACION Y plaza Flores se vende capitalidad casa de lujo moderna con todas comodidades y un terreno de 20x70; facilidades de pago, Yerbal 3746. v29

5, 8, 10, 12, 15 y 18 años DE PLAZO, vendemos casas en cualquier radio de la capital, cerca de tranvías, con 1|5 parte al contado y el resto en mensualidades, B. Mitre 443.—Pietranera y Cía., á cargo del señor J. L. Asconapé. v1j

PLAZOS, MENSUALIDADES Y SOLAmente 2.000 contado vendo casas modernas Flores y Caballito. Admito también en pago terrenos y créditos á comprar. Trato personalmente, Bechet, Victoria 557, escritorio 1.

MEDIA CUADRA DE LA NUEVA iglesia parroquial de N. S. de Bs. As., Avenida Gaona 1825; jardín, 4 piezas, árboles, molino, adoquinado, tranvías frente, sus-céptible de ampliarse, remataré el domingo 1o., G. Elizalde. Detalles, Rivadavia 5442. Base 4 12.000 y facilidades. v1jn

BELGRANO, A COMPRAR SIN DINEro, 3 casas, chic sala, 8 piezas, baño, azoteas, etc., 12 de fondo, O'Higgins 2851 y Congreso, y un apiable terreno en frente, pido precio último. A... ofertas (no corredores) con la situación detallada, 6 cuadras de Cabildo, 7 adoquinado, remitiré el domingo 31 á las 2.30. Leer avisos. Datos, A. Domarco, Maipú 131.

BELGRANO, CALLE PAMPA Y FOREST 2 lotes á precios acomodados, facilidades, dueño Sucre 2526.

BELGRANO; SE VENDEN TRES MANzanas y dos fracciones de terreno, con frente á las calles Echeverría (con adoquinado pago), Juramento, Pampa, (próximo á macadamizarse) frente á las Aguas Corrientes en construcción y sobre el paseo de la ribera, se vende barato por liquidación de negocio y con facilidades. Tratar directamente con J. C. Harel, Alsina 943, escribanía del señor Hecker. v29

CASITA, CASAS, TERRENO, POR TOdos radios y precio, vendo, Boedo 780.

CASA VENDO BADI CARNOT 814, 6 PIEzas, 10x30, dueño Libertad 315. v28

CASA-QUINTA EN LOMAS VENDO 6 cuadras estación, Brasil 1359. v31

CASA VENDO CHICLANA 3187, 4 DORmitorios y dos salas, tratar en la misma. v29

CARRANZA 1648, CASA, SALA, 2 DORmitorios, etc., en 11.000 $, plazos, V. Vicelli y Hno, Corrientes 2791.

CASAS 2, UNA ESQUINA, OTRA CONtigua, vendo, facilidades; tratar, dueño, Venezuela 3209.

CHALET MODERNO, UGARTECHE 67, con facilidades de pago, se vende; tratar con Lena, Cangallo 635.

CASA CENTRAL AL LADO DEL SALvador, vendo con muchas facilidades de pago, dirigirse á E. Alvarez 2574. v30

CAMPO INSUPERABLE PARA ALFALFA en Oliva, Córdoba, vendo 320 y 350 hectáreas. Pugliesi, Victoria 746.

CASITA F. UNIDAS 5884, 10x28, 3 habitac., galería, etc., se vende, Boedo 730.

CASITA DE 10x20, 4 PIEZAS, MAZA, casi esquina Pavón, se vende. Boedo 780.

CASA NUEVA, ESQUINA VERNET 91, Y Gentilleza vendo urgente y barato, Estados Unidos 1563.

CAFE VENDO, BARRIO DE LOS BANcos, tratar Cangallo 541, escritorio 9, de 3 á 5 p. m.

CASA VENDO 5.500 $, RESTO EN MENsualidades, de 100 $ alquiler, Helguera 127, Flores.

CABILDO ALTURA MAURE, VENDO terreno, 9x49, tratar Larrea 1022, propietario.

CASA VENDO 18.500 $, 8500 $ largo plazo, 200 pesos alquiler; dueño, Canning 219. v28

CASA PARA EMPLEADOS, TODO A plazo, En Flores, Lobos y San Pedrito, se vende á plazos largos. v28

CASA SE VENDE, EDIFICIO VIEJO, 10 por 10 vs., Alberti 564, tratar Don Cristóbal 364. v29

CHACRA CERCA DE ESTA CAPITAL vendo con poblaciones, monte, alfalfares, etc., tratar Avenida de Mayo

COMPRA Y VENTA DE NEGOCIOS

CASA DE COMIDA, CANTINA Y DESpacho de bebidas, vendo por no poderla atender, Honduras 1200. v28

CIGARRERIA CENTRAL Y MENSAJEros, alq. 250 $, 2 piezas y comodidades, buen diario, poco capital, vendo A balance. Uruguay 494.

CAFES BAR O BILLARES CENTRALES los mejores poco y mucho capital, vendemos o se toman socios, facilidades pago, Victoria 1870. Pascual.

COMERCIANTES, CONCURRAN AL REmate del bien surtido almacén ferretería y bazar, Doblas 1607, altura Avenida La Plata 1600, 22 de Mayo á la 1.30 p. m. Heladera cedro 3 cuerpos, fideeras 16 cajones, grandes, armazón comestibles, cajones forma cilindro y para muestras 2 bujas vidrieras, etc.—Quintana. v29

DESP. PAN Y CIGARRERIA VENDO $ 300, para matrimonio, vale doble, Méjico 1743.

DESPACHO DE PAN REGIO, DIARIO $ 40 á toda prueba vendo. Independencia 123|A. v29

DESPACHO PAN VENDO 250 $, SIN COrredor, diario 40 $, vale doble, Bolívar 1088.

DESPACHO PAN FACTURAS, DIARIO 45, vendo primera oferta, gran ocasión, Victoria 1862.

DESPACHO DE PAN POR CORRIENtes, vendo 1000 $, diario á prueba 8 $ libres. Cangallo 2640.

DESP. PAN 800 $, CASA SOLA, VENTA 200 ks., á prueba y varios. C. Calvo 1400.

DESPACHO PAN MUY CENTRAL, vendo 900 $, diario 55 $, casa sola, alquilado. Chacabuco 1022.

DESP. PAN VENDO 700 $, 150 K., alq. 75 $; otros 300, 400 á 2000 $. Moreno 1900.

DESP. PAN 330 $ VENDO, NEGOCIO Y pieza, alq. 40 $, deja 6 $ libres. Catamarca 514. v28

DE OCASION, 320 $ VENDO DESP. PAN y artículos de colegio, deja 7 á 8 $ libres, neg. y pieza, alq. 40 $. Salcedo 2766.

FONDA ESQ., 4500 $, DIARIO 125, cont. 10 piezas; otra 2500, Belgrano 1303.

FONDA SE VENDE EN 2500 $, TRATAR en la misma, B. Mitre 3353. v29

FONDA PARA HACER FORTUNA, LA quemo, 1500 $, Rivadavia 1740.

FONDA Y BILLAR SE VENDE, MEDIOnza 2511, Belgrano. v30

FONDA SE VENDE, CALLE PEDRO Mendoza 2197. v29

FONDA SE VENDE, BUEN PARAJE, 3 años contrato, Pavón 144, Avellaneda.

FONDA ALOJAMIENTO NECOCHEA 1055 rematará hoy Francisco Palma.

FONDA 600 $, DIARIO 50, OTRA 1500, 5 pz., varias de ocasión, C. Calvo 1400.

FONDA Y CAFE CENTRAL, CONTR. 3 años, 4 piezas, vendo 1.500 $, Paraná 913.

FONDA CENTRAL POR MERCADO vendo 1300 $, contrato, urgente, Lavalle 2042.

FONDA ALOJAMIENTO ESQUINA, CON contrato, diario 120 vendo por 2.500, Victoria 1862.

FONDA, SE VENDE LA PARTE DE UN socio, de 8 á 12, Talleres F. C. S., calle Belgrano 1886.

FONDA EN SANTA FE Y PARANA, 4 piezas, diario 100, vendo 2200, Paraguay 1322.

FARMACIA A UN PASO DE LA CAPITAL diario 100 $, venden con facilidades Rodríguez y Cía., La Legal, Salta 263.

FONDA QUE TRABAJA MUCHO VENde urgente, buen paraje. Datos, Pueyrredón 950.

FABRICA DE TALLARINES, ANTIGUA y acreditada, se vende á cualquier precio, Giribone 124. v30

FARMACIA LUJOSAMENTE INSTALADA diario 200 $ venden con facilidades, Rodríguez y Cía, La Legal, Salta 263.

FONDA BUEN PARAJE, NO PAGA ALquiler, vendo 1600 $, diario 80 $, 7 piezas, Garay 2302.

FONDA ALOJAMIENTO EN PLENO centro, vendo, gran pichincha, otra por estación; Chacabuco 1022.

FONDA POR ONCE, VENDO 2000 $, diario garantido 100 $, contr. 5 años, otro 800 $; Victoria 1690.

FONDA POR CONSTITUCION VENDO, 1600 $, diario 80 $, alq. tirado; otras 800 á 10.000 $. Moreno 1900.

FARMACIA VENDO CON FACILIDADES en capital de provincia, dirigirse Blandengues 1783. v1jn.

FONDA CENTRAL DIARIO 80 $, ALQUIler 65, 3 piezas, vendo 1.600 $, Venezuela 1231.

FONDA Y CAFE CERCA AL ONCE, alquiler 70 $, contrato 2 años, diario 50 pesos, vende urgente, 1300 $, Alsina 1964. v29

[illegible] 1000 $, [illegible] enfermedad. [illegible] 1124.

[illegible] DE MARIO, VARIO 10 $ [illegible] mensuales, [illegible] Rodríguez y [illegible] Legal Salta 263.

[illegible] TOMO [illegible] Victoria 1970; Pascual.

FERRETERIA BIEN SITUADA, 3000 $, vendo á balance, y en condiciones muy ventajosas, por ausentarse su dueño á Europa, datos Ardáiz, Bolívar 154. v31

FARMACIAS VENDO, DE $ 500, 1.500, 2000; otras cerca capital, diario 70, 4000 $ contado, facilidades, Instituto Sanitario, Viamonte 1135. v30

FONDA OCCHABAMBA $200, SE VENDE esta acreditada fonda, por ausentarse su dueño, diario $ 80, contrata tres años; está situada cerca de la fundición Vasena.

FABRICA DE TALLARINES Y COMESTibles en general, se vende, en un mercado importante; por informes al balancedor: Juan Solari, Moreno 2300. v30

FONDA CON ALOJAMIENTO Y CANcha de bochas con buena clientela, alquiler barato, con contrata, se vende por ausentarse su dueño para Europa, Paroissien 2350, altura Cabildo 4000. v29

FONDA CON ALOJAMIENTO, ESQUINA, posición inmejorable, rodeada completamente de fábricas y establecimientos donde trabajan miles de obreros, vende hoy, como gran pichincha, por tener que ausentarme forzoso, negocio de hacer fortuna, Victoria 1970, Pascual. v30

GARAGE CENTRAL VENDO 3000 $, deja libre mensual 700 $, otro 7000 $, otros. Moreno 1900.

GRAN OCASION! CASA BAJA DE HUESpedes y de pensión, para familia, con 12 habitaciones amuebladas y demás comodidades se vende barato, deja 400 $ mensuales de ganancia y siempre ocupada por distinguidas familias y ubicada en el mejor paraje, buena oportunidad para quien poca o algún capitalito, y quiera emplearlo bien seguro, que da á toda prueba. Por más informes, Santa Fe 2082.

HOY A LAS 3, REMATARA PALMA EL restaurant Necochea 1055.

HOTEL SE VENDE 5.000 $, facilidades de pago, 20 años de existencia, Uruguay 135. v28

HOTEL LUJOSO CON 27 PIEZAS, POR Paseo Julio vende 17.000 $. Lavalle 2042.

HOTELITO, CENTRAL, 35 PIEZAS, alq. barato, vendo á balance, datos Piezas, Tucumán 477.

HOTEL-RESTAURANT CENTRAL CON clientela fija, 20 habitaciones, contrato 5 años se vende con facilidades por disolución de sociedad, por carta solamente á A. B., Coronel Díaz 991. v29

HOTELITO SE VENDE, CON MUY BUEna clientela, 5 años de existencia, en Carmen de Areco, poco capital á media cuadra de la plaza principal; ocurrir Hótel Universo, Cangallo 356. v28

LECHERIA CENTRAL 4500 $, DIARIO 70, 18 mesas; otra 1600, Belgrano 1502.

LIBRERIA SE VENDE, BOYACA 668. v30

LECHERIA REGIA, CENTRAL CONTR., 7 piezas, diario 40 $, vendo 1.900 $, Moreno 1783.

LECHERIA POR SAN JUAN, 12 TARROS Lucho completo, vendo 2.000 $, Moreno 1783.

LECHERIA MUY CENTRAL, VENDO 1200, casi todo en completo, alq. tirado, otra 600 $, Victoria 1690.

LECHERIA EN PLENO CENTRO VENDO tirado, vale 3 veces más; tratar Chacabuco 1022.

LECHERIA SOBRE DEFENSA, VENDO 1200 $, 3 tarros, alq. 30 $; otra 1800, contrat. Moreno 1900.

LECHERIA SOBRE CORRIENTES, vende 1200 $, diario 50 $, contrato, Cangallo 2443.

LECHERIA 16 TARROS EN CAFE, completa y vasos, otras todo precio, C. Calvo 1400.

LECHERIA CENTRAL, 8 PIEZAS, contrato, 12 tarros, garantidos, vendo 1900 $, Paraguay 1231.

LECHERIA LA ORDENANZA, VENDO 1400 $, diario 9 tarros á prueba, completa, Perú 280.

LECHERIA Y CIGARRERIA SE VENDE por no poderla atender, Córdoba [illegible].

LECHERIA REGIA, 13 TARROS, ALQUIler 70 $, contrato vendo 1.200 $, Venezuela 1231.

LECHERIA 9 TARROS, ALQUILER 80 $, 3 años, vende, sin corredor, v29.

LECHERIA EN APROPIADO LOCAL [illegible] Nueva, traspaso contrato; [illegible] 8 á 11 y de 1.30 á 4.

LECHERIA BIEN SITUADA, ALQ. 100 $, 4 piezas y comodidades, diario 7 tarros, se vende en 1400 $, por ausentarme.

[illegible] ACREDITADA, EN $1.0 [illegible] 1991, se vende en mucho [illegible] Rodríguez y C. Pellegrini 495.

[illegible] DE CARNICERIA MUY acreditada, Callao [illegible] se arrienda, alquiler mensual [illegible] Rodríguez y C. Pellegrini 495.

COMPRA Y VENTA DE NEGOCIOS

OJO! PELUQUERIA SE VENDE, RIOJA 2010.

OJO, PELUQUERIA EN BARRACAS SE vende, tratar Santa Rosalía 881. v22

OJO! PELUQUERIA VENDO, POR ENfermedad, Charcas 4194. v30

OJO, PELUQUERIA SE VENDE O SE alquila, Patricios 280. v28

OJO, PELUQUERIA SE VENDE POR enfermedad de familia, B. Mitre 1016. v29

OJO! VENDO PELUQUERIA CON CONtrata y comodidad para familia, alquiler 70 $, Sarmiento 4499.

OJO PELUQUEROS: AL REMATE EL viernes en Salguero 762, á comprar barato. v30

OJO: REMATO LA PELUQUERIA, Librería y bazar el viernes á las 2 en punto. v30

OJO PELUQUEROS: TODOS AL REmate el viernes á comprar barato, Paraguay 1360. v30

OJO, PELUQUERIA VENDO A PRUEBA por irme á Europa, buen paraje, Uspallata 1400.

OJO! REMATAR, VENDER PELUQUErías, muebles, negocios en general, Piaget, Chacabuco 392. v28

OJO, PELUQUERIAS BUENAS Y MUEbles baratísimo, vendo Falvene, Sarandí 717. v29

OCASION, VENDO 6.000 $ PENSION 17 piezas, alquiler barato, contrato, beneficios garantidos, facilidades pago, Cangallo 1062. v28

OJO, PELUQUERIA SE VENDEN TODAS las instalaciones modernas por la tercera parte de su valor, informarán, Piedras núm. 881.

PANADERIA Y PASTELERIA 18 BSAS. 1 reparto, most., 150 á prueba, C. Calvo 1400.

PANADERIAS LAS PRINCIPALES, gran des facilidades, desde 1500 á 100.000 $, vende Zaguleres, Victoria 1630.

PANADERIA MEC., 2000 $, OTRA 1000 pesos al contado, mostrador 70, C. Calvo 1400.

PELUQUERIA VENDO A TODA PRUEba, por enfermedad, al contado ó á plazo, buena comodidad, Venezuela 4090.

PANADERIA CENTRAL SE VENDE O se toma socio, Bernardo de Irigoyen 875.

PANADERIA GRAN SITUACION VENDO 3500 $, 4 bolsas, contr. 4 años, Chacabuco 1022.

PANADERIA VENDO GRAN ESQ., 3500 pesos, mecánica, 6 bc., contr. largo, otra 1500 $, Moreno 1900.

PANADERIA CENTRAL NORTE VENDO tirada, 25 bs., diarias, cont. 5 años, Zaguleres, Moreno 1900.

PANADERIA Y FACTURERIA BUENA comodidad, contrato 7 años, amasa 7 bolsas, vendo 7000, tratar Alsina 1964. v29

POR ENFERMEDAD DE SU dueño SE vende un negocio de sastrería y ropería, con buena clientela, tratar Sarmiento 1711. v29

PANADERIA MECANICA, TRABAJA 10 bolsas, se vende con grandes facilidades, tratar Itondeau 2860, sala, de 11 a. m. á 5 p. m.

PANADERIA BUENA VENDO 3000 $, 6 socio con 1/2, amasa 10 bolsas, contrato, puede trabajar más bien atendida, Victoria 1070; Pascual.

PANADERIA POR 1.500 $ CON TODOS los útiles y 2 jardineras, trabaja 5 bolsas, alquiler 35 $ en un pueblo que dista 20 minutos de la capital, vende Vázquez Estévez, San Juan 3709.

PANADERIA Y PASTELERIA MECANIca, 6000 $, mitad, con facilidad, regios armazones, 4 jardineras, trabaja 12 bolsas, por Independencia y Catamarca, vende Vázquez Estévez, San Juan 3709.

RESTAURANT IMPORTANTE ESTACION Temperley vende en 3000 $ Miguens Rey, Moreno 502.

RESTAURANT ESQUINA VENDO 2200 $, diario 100 $, garantidos, buen contrato, Garay 2302.

RESTAURANT FRENTE ESTACION, 15 piezas contr. 4 años, vendo 8.500 $, Paraná 913.

RELOJERIA, JOYERIA VENDO, CON facilidades, central, comodidades, contratas, Lima 726.

RESTAURANT POR EL ONCE, SE GArantiza buen diario vendo. Datos, Pueyrredón 950.

RELOJERIA CHICA SE TRASPASA, céntrica, con bastante trabajo en composturas, tratar Piedras 961, de 12 á 2. v29

RESTAURANT Y ALOJAMIENTO SE vende con 3 años de contrato, casa limpia y ventilada y buena clientela, Venezuela 975. v30

SE VENDE UN BAZAR ACREDITADO, Rivadavia 7160. v29

SE VENDEN DOS ACREDITADOS NEgocios, tratar Sulpacha 239, Ortenbach.

SE VENDE CIGARRERIA; SALON DE lustrar y compostura, Taguari 2423.

SE VENDE BUEN ALMACEN POR datos á Carlos Magnani, Gorriti 772. v29

SE VENDE CONTRATO CORRALON verlo y tratar Sarmiento 2871. v28

SE VENDE UN DESPACHO DE PAN y factura, Saavedra 1088. v29

SE VENDE NEGOCIO DE POSTIZOS Y modas, Rivera 250. v28

SE VENDE UNA CARNICERIA, CALLE Liniers 461, tratar en la misma. v30

SE VENDE SALON DE LUSTRAR Y compostura barato, Rioja 126.

SE VENDE UN CAFE Y BILLAR, FORmosa 123. v29

SE VENDE EL NEGOCIO DE LIBRERIA y juguetería, Santa Fe 1705.

SE VENDE PELUQUERIA, MATHEU 1144. v30

SE VENDE RESTAURANT Y CAFE Esquina, Chicliana y Doán Funes 2920. v29

SALON LUSTRAR COMPOSTURAS, Cigarrería, inmejorable, vendo 150 $, pichincha, Rivadavia 7970.

SE VENDE REPARTO DE VINOS, MUY bueno y barato, urgente, San Eduardo 1455.

SE VENDE PELUQUERIA, BUENA clientela, General Roca 1112, talleres, F. C. Sud. v30

SE VENDE LOCAL PARA NEGOCIO, instalaciones y luz eléctrica, hay contrato, San Juan 2802. v29

SE VENDE LIBRERIA, JUGUETERIA, cigarrería por ausentarme, dos piezas, cocina, alquiler barato, Belgrano 2620. v29

SE VENDE UNA PANADERIA MODERna, como marcha la ordenanza, Santa Magdalena 341. v29

SE VENDEN CAFE BILLARES, FONDAS restaurants, almacenes, cigarrerías, Montevideo 203. v28

SE VENDE O SE TOMA SOCIO INDUStria de tabacos, poco capital, Constitución 2516. v28

SE VENDE HERRERIA DE CABALLOS muy acreditada, Rivadavia 5789, urgente, tratar Paseo de Julio 2784.

SE VENDE CON URGENCIA NEGOCIO de tapicería y decoración con buena clientela, Santa Fe 1463. v29

SE VENDE LA EMPRESA TELEFONIca, en Mercedes, Corrientes, tratar con su propietario en esa. v16jn

SE VENDE EL CONTRATO DE UNA gran caballeriza, casi toda ocupada, con dos negocios al frente, grandes comodidades, Rivera 76. v28

SE VENDE CASA DE PENSION BIEN amueblada, 9 piezas y buena clientela, en 2.000 $, por asuntos de familia, Venezuela 1120, piso 2o. Izquierda. v29

SALON LUSTRAR, COMPOSTURAS Y cigarrería vendo por enfermedad, poco capital, Rivadavia 6843, media cuadra plaza Flores. v28

SE VENDE EL UNICO BAR BIOGRAFO en Guaminí, F. C. Sud, por ausentarme su dueño, para tratar Estados 4168, B. Aires.

SE VENDE SALON DE LUSTRAR Y CIgarrería, libre de impuestos, gran pichincha; contratísimo, tratar en la misma, hay contrato, todo 350 $, Chacabuco 392.

TALLER DE PLANCHADO SE VENDE con todas comodidades, Salta 228.

TIENDA, MERCERIA, CENTRAL, VENdo ó balance, tratar E. Ríos 2077.

URGENTE VENDO SUCURSAL DE pan, poco capital, barrio de prosperidad, para agregar comestibles, poco alquiler, Tapalqué 4324, Floresta. v28

VENDO SALON DE LUSTRAR CON POCO calzado con buena clientela, Rivera 1310. v28

VENDO CIGARRERIA, LIBRERIA Y salón de lustrar, por tener mis ausencias, alquiler $ 70 razón Darwin 88.

VENDO ALMACEN BARATO, COMODIdad, poco alquiler, con instalación de la casa, Tapalqué 4591. v1jn

VENDO TIENDA POCO CAPITAL, COmodidad familia alquiler barato, Bermejo 329.

VENDO CIGARRERIA, LIBRERIA Y juguetería, 650 $, vale doble, San Juan 1708.

VENDO UNA PELUQUERIA Y ARTICUlos para hombres por no ser competente en el ramo, poco capital, bien situada, frente á la estación del tranvía Lacroze, esquina en la misma, calle Federico Lacroze 3580.

ZAPATERIA SE VENDE CON POCO CApital, Independencia 2558. v28

ZAPATERIA SALON DE LUSTRAR Y cigarrería vendo con pequeño pago, comodidad para familia, Rivadavia 7571.

ZAPATERIA DE LUJO, SE VENDE EN el mejor punto céntrico y próspero de la capital, por datos, Pueyrredón 539. v29

AVISOS COMERCIALES

AVISO AL COMERCIO QUE DEJO UNA parte de mi negocio á la señora Pelleri Adela, Gascón 478. v30

AVISO — CON INTERVENCION DEL rematador público señor V. Fernández, Belgrano 1393, haciendo la cigarrería Belgrano 1393, recién abierta, 3 días. Remate [illegible] 1913, á [illegible]

AVISOS COMERCIALES

AL COMERCIO — LOS señores DEL CAMpo y Cía., Venezuela 1231, vendieron la fonda que tenían en remate, Estados Unidos 287; reclamaciones 3 días. v29

AVISO AL COMERCIO HABER VENDIdo mi carbonería, sita en la calle Ituzaingó 367. Reclamaciones durante 3 días. N. Scotto. v29

AVISO AL COMERCIO Y AL PUBLICO que vendí mi negocio de aceites y comestibles situado calle Rioja 1272.—Comprador: Santos Finelli, Rivadavia 1580. Reclamaciones tres días. Bs. Aires, Mayo 27 de 1913. E. Castao y Cía., vendedores. v29

AL COMERCIO: AVISO QUE POR INtermedio del balanceador y rematador público señor Martín Bisáñez, escritorio Alsina 1618, C. T. 2010, Central, vendí á los señores Gonzálex é hijo nuestro café Pozos 1256. Reclamaciones tres días. Bs. Aires, Mayo 27 de 1913. E. Castao y Cía., vendedores. v29

AL COMERCIO: AVISO QUE POR INtermedio del balanceador y rematador público señor Martín Bisáñez, escritorio Alsina 1618, C. T. 2010, Central, vendí á los señores Lozano y Vengeiro, mi restaurant y alojamiento Almirante Brown 1.18|20. Reclamaciones 3 días. Bs. Aires, Mayo 27 de 1913. Pedro Cora, vendedor. v29

AVISO AL COMERCIO: CON INTERvención de los balanceadores señores Gutiérrez y Zalacaín, C. Calvo 1400, U. T. 1077, B. Orden, vendí mi carnicería Pasco 1183, al señor Juan B. Pesce. Reclamaciones 3 días. Bs. Aires, Mayo 26 de 1913: J. Gonsalez. v29

AVISO AL COMERCIO QUE HEMOS vendido nuestro café y bar, Rivadavia 4099. Los que se consideren con derecho á reclamaciones en dicho negocio, las harán en el término de tres días. Vendedores, Martínez é Iglesias. Comprador, Cristóbal Sánchez. v29

AVISO AL COMERCIO EN GENERAL, que he vendido á la señorita Fiorella Benini, mi negocio de cigarrería, librería y juguetería, calle Santa Fe 5285; las reclamaciones contra dicho negocio, se atenderán hasta los 3 días de la fecha. Buenos Aires, Mayo 28 de 1913. Vendedor, Tomás Benini. v30

AL COMERCIO—HE COMPRADO AL señor Miguel Fernández González las existencias de su negocio, bulevar Alsina esquina Boquerón, Avellaneda; el que tenga derechos se le atenderá dentro de tres días de la fecha, pasados los cuales no habrá reclamación.—Serafín Carro. v30

AVISO AL PUBLICO Y AL COMERCIO en general, que he vendido á don Juan Barlerio la parte que tenía en el bizcochaf Torino, situado Belgrano 2488, atendiendo reclamaciones dentro de los tres días de la fecha, Buenos Aires, Mayo 27 de 1913, Juan Nasi. v30

AL COMERCIO — AVISO QUE HE COMprado bajo inventario y tasación practicado por el balanceador y rematador público señor José Liberatore, escritorio Viamonte núm. 1536, el negocio de almacén de comestibles y bebidas, Viamonte 2079. Los que se consideren con derecho á alguna reclamación deberán presentarse en el término de tres días á contar desde la fecha, pasados los cuales no serán atendidos.—Buenos Aires, Mayo 27 de 1913.—Compradora, señora Luisa Romano de Bianchi; vendedor, señor José Orzi. v29

AL COMERCIO AVISO QUE BAJO INventario tasación practicado por el balanceador público señor Pedro J. Cargo, oficina Alsina 1584, U. T. 662, Libertad, hemos vendido á los señores Manuel Comepago y Hnos., nuestro negocio de almacén de comestibles y bebidas, calle Independencia 3400, esq. Liniers; reclamaciones 3 días. Buenos Aires, Mayo 24 de 1914. Eliseo Juan y José Troyano. v28

AVISO AL COMERCIO QUE CON INTERvención del señor Enrique Bustamante, rematador y balanceador público, escritorio Tucumán 1784, vendimos al señor Juan Laframendy, nuestro negocio de café y billares denominado San Martín, que tenemos en la calle Rivadavia 1641, cuyas reclamaciones se establecerán en el plazo de 3 días de esta fecha. Buenos Aires, Mayo 25 de 1913. José Mellado y Martín Larramendi, vendedores. v28

AL COMERCIO—ALMACENES, TIENdas, ferreterías, corralón de maderas, bazares, hoteles, restaurants, confitería, bares, cafés con billares, tanto en la capital como en la campaña, se practican tasaciones, inventarios, liquidaciones, separación de sociedades, formación de las mismas, convenio con los acreedores, arreglo de libros atrasados ó mal llevados, 25 años de comerciantes, práctico en todos los ramos. Honorario baratísimo, por carta ó personalmente, Contadores y Balanceadores Públicos, Alsina 1594, U. T. 663, Libertad. v31

AL COMERCIO AVISAMOS QUE HEMOS comprado bajo inventario tasación practicado por el balanceador público señor Juan Solari, escritorio calle Moreno 2200, el negocio de almacén de comestibles y bebidas, calle Neuquen 1001 y esquina á la de Treilles; al señor Victorio Rivara; los que se consideren con derecho á alguna reclamación, deberán presentarse en el término de tres días á contar desde la fecha, pasados los cuales no serán atendidos. Buenos Aires, Mayo 27 de 1913. Compradores, Sr. Alfredo Fernández y Alejandro Nosti. v29

AL COMERCIO AVISO QUE HE COMprado bajo inventario tasación practicado por el balanceador público señor Juan Solari, escritorio calle Moreno 2200, el negocio de restaurant y café, Casero 2630 y esq. Catamarca, al señor Francisco Chitaro; los que se consideren con derecho á alguna reclamación, deberán presentarse en el término de tres días á contar desde la fecha, pasados los cuales no serán atendidos. Buenos Aires, Mayo 27 de 1913. Comprador, señor Miguel Tuezzo. v29

AVISO AL COMERCIO: POR INTERmedio del señor Zaguleres, balancedor y rematador público, escritorio central Moreno 1900, U. T. 472, Libertad, C. T. 2211, Central; vendí al señor Carlos Dauban mi gran panadería y pastelería mecánica, denominada "La Nueva Epoca", sita Belgrano 748; los que se consideren con derecho á reclamaciones contra dicho negocio se presentarán dentro del término de tres días á contar de la fecha. Buenos Aires, Mayo 27 de 1913.—Julio Compte. v29

AL COMERCIO AVISO QUE BAJO INventario practicado por el balanceador público señor José Repetto, escritorio Maza 915, U. Telef. 1000 (Mitre), he vendido mi negocio de almacén de comestibles y bebidas sito en la calle Concordia 99 esquina Yerbal. Los que se crean con derecho á reclamaciones deberán hacerlas dentro de tres días á contar desde la fecha, pasados los cuales no serán atendidos.—Buenos Aires, Mayo 28 de 1913. Vendedores: Nicolás y Cándido Frione; compradora, María L. D. de Busso. v30

COMERCIANTE ALEMAN CON CAPItal y buenas relaciones en el extranjero busca sociedad con capitalista del país para establecer una casa para importación y exportación; interesados sírvanse dirigirse á G. A. P. 1001, poste restante. v28

CAPITALISTAS: SE NECESITA SOCIO de bastante capital para explotar un establecimiento de primer orden, consistente en bodega, grandes viñedos, alfalfares, etc.; también se vende; tratar Londres Hotel, pieza 85, 6 Humboldt 3264. v28

COMANDITA 100.000 PESOS PIDE CAsa importadora, artículos almacén, se garanto renta fija anual 50000 pesos. El capital se puede apartar á necesidad de la evolución. Socios, son personas de consideración, referencias óptimas. Discreción, absoluta. Datos, casilla correo 1151, capital. v29

CASA IMPORTADORA DE DOS ARticulos comestibles en pleno desarrollo, de venta por mayor, busca capitalistas para formar sociedad colectiva ó comanditaria, negocio seguro, que deja el 20 o|o, con marca ya acreditada en la República. Se dan y piden informes de primer orden; escribir casilla correo 1749. v29

EL señor JAIME STRIMBAN COMPRO al señor Marcos Cohan el café restaurant de la calle Lavalle número 276. v28

JOVEN DECENTE CON un CAPITAL DE 6.000 $ se busca para negocio que deja más de 600 mensuales, garantidos, Sarmiento 2781.

PARA COLONIZAR necesitamos 25.000 pesos, garanto 100.000 de utilidad al año, Europa 1099.

PONGO EN CONOCIMIENTO DEL PUblico en general que he vendido mi negocio de aceites y comestibles ubicado en la calle Olivera 1488; se admiten reclamaciones en mi término de 3 días á contar desde la fecha. Vendedor, Lorenzo Méndez; comprador, [illegible] Olivera 1488. [illegible] 1913. v29

AVISOS COMERCIALES

PARA LECHERIA SE PRECISA SOCIO O socia, con 900 $. Jujuy 1089. v29

REPRESENTANTE DE PRIMER ORden para casa de importancia, se ofrece con clientela propia y bien relacionado en el comercio de las provincias del Norte. Referencias óptimas y satisfactorias. Por carta A. E. V., Crisóstomo Alvarez 321, Tucumán. v29

SOCIO PARA RESTAURANT SE NECEsita, tratar en el mismo, Venezuela 1300

SOCIO CON 200 $ SE NECESITA PARA casa de remates, Caseros 2872.

SOCIO CAPITALISTA NECESITO PARA explotar un invento, Ayacucho 242. v28

SOCIO CON 600 $, TALLER CIGARROS, ganancia garantida 400 $, Pavón 3023.

SOCIO QUE DISPONGA DE 4.000 $ SE nocesita, excelente negocio, datos Perú 222, de 1 á 5 p. m.

SOCIO CON 1200 $, QUE DEJA 700 $ mensuales, preciso; tratar Venezuela 3295.

SOCIO PARA IMPORTANTE PANADEria central preciso, con 7.000 $. Paraná 813.

SOCIO CON 4.000 $ SE NECESITA PAra invento muy lucrativo, Malpú 341, Palmegiani.

SOCIO PARA RESTAURANT SE NECEsita por no poderlo atender solo, capital 3.500 pesos, Entre Ríos 470.

SOCIO EN COMANDITA O INDUSTRIAL con algo de capital para flamante fundición de bronce se desea, Carranza 1684.

SOCIO CON 1.000 $ PRECISO URGENTE, reemplazar otro, café y billares, E. Unidos 2200, de 13 m. á 8 p. m.

SOCIO PRACTICO DE ALMACEN, PREciso por no poderlo atender solo, Rodríguez Peña 6941. v29

SOCIO 5.000 $ PARA NEGOCIO MUY lucrativo, por carta Domingo Broncini, Madrid 460. v28

SOCIO CON POCO CAPITAL PARA fonda y cancha de bochas, Federico Lacroze 2470. v28

SE PIDE SOCIO ACTIVO PARA COMERcio de construcciones, con 40 mil pesos, muy serio, nada de agencias, escribir á J. D., casilla correo 83. v28

SOCIO CON 1.500 $ NECESITO PARA un reparto que deja á prueba 2 $ diarios, con ó sin obligación al trabajo personal, Martínez, Liniers 879. v28

SOCIO PRECISO DE CONFIANZA CON 2.000 $ para abrir lechería lado Teatro Nuevo, Corrientes 1524, de 9 á 11 y de 1.30 á 4. v28

SE PRECISA UN SOCIO, PARA INSTAlar un restaurant y alojamiento, de 24 piezas, en el mejor punto de la capital, tratar Paseo Colón 1327.

SOCIO PRECISO POCO CAPITAL, práctico en el ramo de licores, para licorería establecida, buena contrata, Guanahaní 248.

SOCIO DESEASE CON 5000 $, PARA grande casa pensión, amueblada, que rinde utilidades y es de mucho porvenir, ocurrir Alsina 1596, altos.

SOCIO SERIO CON POCO CAPITAL PAra oficinas instaladas desde hace tiempo no necesita, Moreno 430, escritorios 7 y 2.

SOCIO URGENTE NECESITO, POCO CApital, brillante industria artística, única en el país, óptimas ganancias, Colombres núm. 184.

SOCIO CON 2500 $ PARA CASA DE EMbellecimiento que deja 50 $ por día, precisa su directora, French 2393, de 3 á 5 p. m.

SOCIO CAPITALISTA, CON IGUAL CApital: 6.000 pesos, para una obra de simpáticas proyecciones y beneficios positivos, urgente se necesita, Ayacucho 1640.

SOCIO INDUSTRIAL, HOMBRE SERIO Y con conocimientos en plaza precisa socio con 1300 $, utilidad diario de $ 15 á 20, á prueba, Hernandez, Coghanbamba 3125. v29

SOCIO EN COMANDITA O SOLIDARIO, $ 20 á 30 mil, para ampliar industria, artículo patentado, de gran consumo, establecida en 1910, disereción, dará todos detalles directamente, escribir poste restante, tarjeta identidad núm. 2938.

SOCIO 15.000 $ PARA UNA FABRICA, que es la más conocida y la que más trabaja en Buenos Aires, se garanto el capital, tratar su dueño de 1 á 3 p. m., Paraná 456, casa particular. v30

SOCIO CON 3.000 $ NECESITO PARA ensanche de una confitería con fabrica para poner bar y café ó la vende, espléndido local esquina, darán razón Corrientes 1699, zapatería. v28

VENTA de MUEBLES y OBJETOS VARIOS

A $ 25 CORTINADOS COMPLETOS, Baratti Hnos y Cía, Corrientes 1145. v31

ATENCION! BILLAR DE OCASION, SE vende, con patente, Córdoba 1400. v29

ALARGOS PLAZOS, MUEBLES, C. Pellegrini 457. v10jun.

A 10 $ POR MES, JUEGOS DE SALA, sal 9 piezas, C. Pellegrini 457. v10jun.

A $ 4, UNA SILLA VIENA, BARATTI Hnos. y Cía., Corrientes 1145. v31

A $ 3.50 ALFOMBRITAS PARA CAMAS, Baratti Hnos. y Cía., Corrientes 1145. v31

A $ 55 ESCRITORIOS ROBLE MACIZO, Baratti Hnos y Cía. Corrientes 1145. v31

ALTO! RELOJES ORO 18 K., CON DIAmantes á 15 $ por mes, Rivadavia 2455. v29

ARTEFACTOS DE ELECTRICIDAD EN 10 mensualidades, C. Pellegrini 457. v10jun.

ALOS COMERCIANTES Y PROPIETARios sin fiador muebles en 10 mensualidades, C. Pellegrini 457. v10jun.

A $ 10 POR MES, CAMAS DE BRONCE macizas, muebleria San Nicolás, C. Pellegrini 457. v10jun.

ACOMPRAR MUEBLES BUENOS Y BAratos y á 10 meses de plazo, en la muebleria, C. Pellegrini 457. v10jun.

ALOS NOVIOS, COMPREN EL MUEblaje á 12 meses, Rivadavia 2455, B. Sigal. v29

ATODO EL MUNDO MUEBLES EN 12 mensualidades, Rivadavia 2455, B. Sigal. v29

ALOS EMPLEADOS DEL CONSEJO NAcional: muebles en 12 mensualidades, Rivadavia 2455, B. Sigal. v29

AUN 50 o|o MENOS QUE EN OTRAS muebleriás y en 12 á 20 meses de plazo, Rivadavia 2455, B. Sigal. v29

ALOS EMPLEADOS DE BANCO Y AL to comercio muebles en 12 á 20 meses de plazo, Rivadavia 2455.

ALTO! RELOJES REPETICIONES, CON brillantes á 22 $ mensuales, Rivadavia 2455, B. Sigal.

ANO CONFUNDIR, RIVADAVIA 2455, Á precios de fábrica á plazos, muebles, B. Sigal.

A 60 $ SOFA-CAMA EL MUEBLE INdispensable de una familia. —Baratti Hnos. y Cía. Corrientes 1145.

A $ 5 ELEGANTES CARPETAS PARA mesa, Baratti Hnos y Cía. Corrientes 1145. Catálogo P. Gratis. v31

A $ 15 MENSUALES JUEGOS DE DORmitorio macizos, Baratti Hnos y Cía. Corrientes 1145. Catálogo P. gratis. v31

A $ 10, HAMACAS NORTEAMERICAnas. Baratti Hnos. y Cía., Corrientes 1145. v31

A $ 12, CAMAS HIERRO CON ELASTIco, Baratti Hnos y Cía. Corrientes 1145. Catálogo P. gratis. v31

A $ 3.50 MENSUALES JUEGOS DE SAla artísticos, Baratti Hnos y Cía. Corrientes 1145. Catálogo gratis. v31

A 10 $ POR MES CAMAS DE BRONCE inglesas, B. Mitre 1046, S. del Pino y Cía. v29jn

A PLAZOS, CAMAS DE BRONCE, MUEbles sueltos y completos, planos, etc., 1124 Sarmiento 1124, L. Sigal y Cía. v5jn

A $ 70 JUEGOS PARA SALA DE 7 piezas, catálogo P. gratis, Baratti Hnos y Cía., Corrientes 1145. v31

A 12 MESES PLAZO, MUEBLES DE toda clase, 1124 Sarmiento 1124, L. Sigal y Cía. v5jn.

A $ 30 SILLONES, NECESARIOS PAra enfermos, Baratti Hnos y Cía, Corrientes 1145. Catálogo P. gratis. v31

A $ 10 POR MES CAMAS DE BRONCE, inglesas, B. Mitre 1046, S. del Pino y Cía. v4jn

ANTES DE COMPRAR CONSULTE nuestros precios, visítenos y ganará dinero, B. Mitre 1046, S. del Pino y Cía. v5jn

APLAZOS Y SIN RECARGO NINGUNO muebles, B. Mitre 1046; S. del Pino y Cía. v5jn

A 50 o|o MAS BARATO DE TODAS LAS muebleriás, B. Mitre 1046; S. del Pino y Cía. v5jn

AMITAD DE PRECIO LIQUIDAMOS grandioso stock de muebles extranjeros y del país, B. Mitre 1046. v5jn

ACOMPRAR SUS MUEBLES, COMEdor, dormitorio de roble y bronce hoy á las 8 1|2 en el remate Av. de Mayo 1157.

AMUEBLAR SU CASA, CON LOS MUEbles que se rematan esta noche Av. de Mayo 1157.

A $ 5 MENSUALES, CAMAS DE BRONce, pil

ESPECIFICOS

COMO DICE MUY BIEN EL DOCTOR Jaccoud, la tisis pulmonar es curable en todos sus períodos. Lo que faltaba es descubrir el remedio. Hoy se le conoce universalmente, bastando acudir á tiempo á la Solución Pantaubergo, tan preconizada por los profesores más eminentes de todos los países, para evitar la mortalidad de individuos de seres, que Laennec consideraba incurables.

ARRENDAMIENTO DE TIERRAS

ARRIENDO 100 CUADRAS CAMPO partido Marcos Paz, dirigirse Monte de Alvarez, tratar Victoria 2934. v29

ARRIENDASE POR LA contribución directa 10.000 hectáreas en la Pampa, secciones 11 y 24, carta G. R., Ciudadela, F. C. O. v31

ARRIENDASE SOBRE EL RIACHUELO cerca puente Alsina, 20 hectáreas, especial para alfalfa. Carta C. R., Ciudadela, F. C. O. v31

ARRIÉNDANSE 2694 HECTAREAS DE buen campo en Tapalqué, á 2 1/2 leguas de la estación, tratar con E. G. Petrolí, Rivadavia 620.

ARRIÉNDANSE 447 HECTAREAS DE buen campo en Mercedes (Buenos Aires). A menos de 2 leguas de la estación La Verde, E. G. Petrolí, Rivadavia 620.

ARRIENDASE DESDE EL 1o. DE JULIO, en General Alvear, dos leguas campo bien alambrado, con potreros y molinos, especial para agricultura ó ganadería, todo en fracciones. Campo conocido por Salvador del Valle, dista tres leguas de la estación, contrato cinco años, condiciones de pago convencional y ventajosas, por informes dirigirse al señor Alberto Bleuil, consignatario, Victoria 1028, y para tratar en el mismo establecimiento con don Francisco Gerves. v30

CHACAREROS SE FACILITA CON CONtrato en la estación Simbol, F. C. C. C., tierras con riego, animales, semillas y todas las herramientas necesarias, producto á medias, inútil presentarse si no es colono práctico, más datos Urdiníz, 25 de Mayo 127. v30

EN LA PAMPA, SECCION 19, ARRIENdanse 10.000 hectáreas de buen campo, cruzado por el río Chadi-Leuvú, tratar con E. G. Petrolí, Rivadavia 620.

EN NAVARRO, A 1 1/2 LEGUAS DE LA estación San Eladio, arriendo 300 hectáreas de buen campo, tratar con E. G. Petrolí, Rivadavia 620, B. Aires.

EN ROSAS, F. C. SUD, SE ARRIENDAN 536 cuadras en un lote ó fracciones grandes, con población, monte, etc.; tratar Chacras 702, martes y viernes, de 5 á 7. v31n

SE ARRIENDA QUINTA DE 22 HECTAreas, con alfalfar y monte de duraznos, en Claypole, F. C. S., tratar en la misma. P. Ferber. v29

SE ARRIENDAN 20 HECTÁREAS DE terreno para quinta, ó criadero de aves, ó 20 cuadras del pueblo de Morón; tratar, San Martín 1029, Morón. v30

SE ARRIENDAN 100 HECTÁREAS DE campo alto, primer orden, todo alambrado, á una legua de Campana, sobre el camino general. Inmejorable para tambo ó chacra, dirigirse B. Mitre 305, escritorio 16 v31

COMPRA Y VENTA DE MAQUINAS

BORDADORAS, MAQUINA especial para hacer bordados, se vende. Andes 1459.

CILINDRO PLANCHAR SUELA, MAQUIna hacer vivos y asentar, vendo. Rivadavia 3023. v29

COMPRO MAQUINAS DE ESCRIBIR, cualquier marca. Echeverría 1600, B. Sanchez. v31

CALDERAS A VAPOR Y MOTORES DE 2 á 200 caballos, véndense, Uspallata 440.

COMPRO MAQUINA MEZCLADORA Y trituradora de rascotes y montacargas, en motor fija 2. Dar carta á Pino 3036. v29

MAQUINA PARA MADERA Y HIERRO, 0.90 vendo, Guatemala 4641.

MAQUINAS DE VAINILLAR, BORDAR y festonear, se venden, Callao 790.

MAQUINA CORNELY DE BORDAR vendo de ocasión, Salta 553. v29

MAQUINAS DE COSER TODA CLASE, pagando 2 $ por semana, Belgrano 2184. v29n

MAQUINAS SINGER, COSER Y LAVAR se venden de ocasión, José M. Moreno 1415. v31

MOTOR A VAPOR MARCHAL, 12 CAballos y caldera horizontal, sin uso, ocasión, se vende. Lamadrid 1080. v28

MOTOR ELECTRICO 7 1/2 HP., CONTInua vendo cualquier precio, nuevo, Moreno 2028. v28

MOTOR DION BOUTON A NAFTA, acoplado á dinamo, vendése, Uspallata 440.

MOTOR A NAFTA 6 HP A PRUEBA, vendo mitad de su valor; Confitería París, San Martín y C. R.

MAQUINAS DE ESCRIBIR, TODAS marcas, vendo como regaladas. Reconquista 534. v29

MOTOR 1 HP, ALTERNADA, MESA DE trasmisión para 4 máquinas, se vende, Callao 790. v28

MAQUINAS DE DOS ASERRADEROS Y carpintería mecánica, incluso motores y calderas, véndense, Uspallata 440.

MAQUINARIAS A DISCRECION, TODO ramo y motores toda clase, B. de Irigoyen 1613.

MOTOR ELECTRICO, CORRIENTE CONtinua, 3 1/2 HP, vendo barato, Rodríguez Peña 1095.

MAQUINAS DE COSER A $ 28, 32, 37, 40, 44, 47, 52, 57, 60, 65, 70 y 80 lujosos muebles, al contado y á plazos, Salta 386.

MAQUINAS Y HERRAMIENTAS PARA zinguería casi nuevas vendo urgente, Paseo Gral. Rodríguez 2359, Est. Talleres F. C. Sur. v29

MOTORES, SE VENDEN TRES, marca Clayton, 2 de 10 HP. y 1 de 12 HP., en muy buen estado. Baratos y con facilidades de pago, dirigirse á Eugenio Piaggio, estación Hinojo (F. C. S.)

MAQUINAS DE COSER A $ 6, 8, 9 y 10 por mes, en 10 meses, marcas Original, Standlos, Singer, New Home, Cañón, Gladiador, garantizadas por 5 años, Salta 386, Persistent Co.

MAQUINAS DE ESCRIBIR DE OCASION marcas, Underwood, Monarch, Remington, Hammond y otras muchas, á precios tirados vendo á pagar en 10 meses, garantizadas á prueba y con enseñanza de manejo, Persistent Co., Salta 386. v30

SE VENDE UNA MAQUINA MARCA Columna, de aparadora, California 1275.

SE VENDE MAQUINA DE APARADORA, muy barata, Godoy Cruz 3168. v29

SE VENDEN MAQUINAS DE CORTAR Y cilindro de planchar suela, General Urquiza 1860. v29

TORNO DE PRECISION, tamaño REgular, se compra, escribir á M. Smith, Perú 366. v29

VENDO GARLOPA Y CEPILLADORA, combinada de 0.60, Belgrano 176, San Martín, F. C. C. A. v29

VENDENSE DOS MOTORES A NAFTA, 1 de 2 1/2 caballos fuerza, casi nuevos, muy barato, Irrisa 510. v30

EXTRAVIOS Y HALLAZGOS

ANTEOJO OLVIDADO EN UN AUTOmóvil en Palermo, el domingo, se ruega devolverlo en la calle Rivadavia 2437; será gratificado. v28

AL CHAUFFEUR QUE LLEVO A UN matrimonio la noche del 24, de la calle Corrientes 1153 á ver la manifestación á plaza San Martín y de allí á un restaurant de Corrientes y Uruguay y dijo tener la parada en dársena Sur, se le ruega quiera devolver los lentes que quedaron olvidados en el automóvil, por ser de gran utilidad. Se lo gratificará, devolverlos á Corrientes 1153.

CHAUFFEUR QUE EL LUNES A LAS 2 de la noche llevó cuatro personas á la estación Once, se gratificará si devuelve la valija que quedó olvidada. Lima 1076.

CARTERA EXTRAVIADA EL DOMINGO contiene certificados sin valor para nadie, mucho para su dueño, gratificará entregándola dicha persona ó por correo, Rivadavia 6746.

DIA 26 DE MAYO FUE EXTRAVIADO un paquete conteniendo una libreta enrolamiento y demás cosas del servicio, del conscripto Juan Arzaroli, 1891. El que la encuentre se gratificará. Guatemala 4999. v29

EMPLEADO POBRE HA PERDIDO UNA cartera conteniendo dinero y documentos, se ruega su devolución, que será gratificado. Loria 558. P. V. Jornet.

GRATIFICASE BIEN AL QUE LO DEvuelva Méjico 143, piso 4o., un prendedor de brillantes con fotografía de un niño, que se extravió viernes pasado. v28

LLAVES SE HAN PERDIDO 4, ENTREgarlas Talcahuano 1241, Galli, será gratificado. v29

PERRA BLANCA LANUDA SE HA EXtraviado, buena gratificación, Sarmiento 816.

SE GRATIFICARA LA DEVOLUCION de un perrito color canela, pecho blanco, atiende á Joli, Jujuy 1230. v29

SE PERDIO UNA LIBRETA DE CAJA de ahorros, núm. 2682, del Banco Germánico, el que la devuelva será agradecido. v30

SE DARA BUENA GRATIFICACION AL que entregue una libreta de enrolamiento Nro 831, perdida entre San Fernando y Belgrano á nombre de Juan Bulguerri, inscripta en San Fernando, calle Junín 1048.

SE HAN PERDIDO UNOS TITULOS DE propiedad á nombre de José Signa, en el trayecto de Triunvirato y El Cano á Rivadavia y Maipú. La persona que los entregue en Rivadavia 717, escribanía del señor Chorra ó en Charlone 224, á José Signo, será gratificada.

PERSONAS BUSCADAS

ANTONIO FONTAO LO BUSCA SU hermano, José Fontao, Bustamante 2059. v28

AVELINO JORGE LO BUSCA SU hermano, calle Rondeau 1456.

AGRADECERE A QUIEN DE NOTIcias de Amalia Kincy, algo enferma; su sobrino Matías, Mercado del Plata, puesto 26. v28

CATALINA ZAMORANA Piñeiro, la busca su prima María Peña, Estados Unidos 1571, pieza 1.

CONCEPCION Avendaño DESEA SABER el paradero de sus hermanos Antonio, Eduardo y María Avendaño, San Juan 1447. v28

FRANCISCA CUELLAS FERNANDEZ, español, natural de Cubrana, ayuntamiento Conzosto, provincia de León, la busca su cuñado Avelino Alvarez García, que se dirija á Montevideo, Correo de la Teja 33. v30

MANUEL ALLENDE DESEA SABER de su hermana Ramón Allende, Ramón L. Falcón 3424, Floresta. v30n.

MARIA GALBA, DESEA SABER DE su hijo Antonio Suárez Galba, que hace ocho años que está en ésta, y señora madre, 2 años en San Paulo; dirijanse Paraná 480, Carmen Sánchez, Buenos Aires.

SE DESEA SABER EL PARADERO DE Eladio Vargas y su hijo Segundo, lo busca un pariente, Nicaragua 4515.

SE DESEA SABER EL PARADERO DE José Francisco Baldizzone, italiano, de Acqui, ó de su familia, por asuntos de interés. Dirigirse Paseo de Julio 725. v31

SE DESEA SABER EL PARADERO DE la señorita Josefina Hegry, es buscada por su hermano Severo Hégry, estación Villa Soldati, campo municipal, por sucesión de testamentaría. v1jn

SILVIO BARONI, SU FAMILIA, RESIdente en Sao Paulo, (Brasil), desea saber urgentemente su domicilio; dirigirse calle Apipé 2018, en Nuñez, al Sr. Riccardi. v30

SE DESEA SABER DE MANUEL VEIRA Pau y su señora Ramona López, españoles, de la provincia de Coruña; los busca su primo Angel López y López, por asuntos de familia, Cabildo 2106. v30

SE DESEA SABER EL PARADERO DE Agustín Pérez Alonso, de Pontevedra, lo busca su hermano Sergio, se gratificará á la persona que dé razón con 50 $, Calle 340. v30

TOMAS GONZALEZ, EN EL CORREO Central tiene una carta. v28

MATERIALES DE CONSTRUCCION

ATORTAJADA, PIDA CATALOGO DE puertas, etc., Pueyrredón 623. v3jn

AV. LA PLATA 1715, LIQUIDO MATEriales y madera usada, de demolición.

ATORTOSA HNOS. PIDA EL CATAlogo de puertas, Charcas 2940. v28jn.

A 23, 27, 30 Y 35 CTS. METRO ALAMbre tejido, portoncitos hierro 5 $, Charcas 2940. v2jun.

A $ 150 CASILLAS DESARMABLES muy prácticas, Tortosa, Charcas 2940, v2jn.

A LA RIOJA 1875, VENDEMOS 20.000 Kilos cal hidráulica marsellesa. v29

ALAMBRE TEJIDO, POSTES, ETC., BArato, puertas á $ 5, Pueyrredón 623. v3jn

A $ 1.06, CHAPAS NUEVAS, TIRANTES tea á 6 y 10 cts. pie, Pueyrredón 623. v3jn

A 11 CTS. METRO LINEAL MACHIMbrado tea 1x3 nuevo, Charcas 2940. v2jun.

A 66 CTS. METRO TIRANTES TEA 3x6 nuevo, 3x3 $ 0.33 y 1x3 $ 0.11, Charcas 2940. v2jun.

A $ 1.06 CHAPAS CANALETA 6 PIES nueva, sanc. 7 $ 1.22, 8 $ 1.40 y 9 $ 1.58, Charcas 2940. v2jun.

A COMPRAR NUEVO Y USADO: CINC, puertas, columnas, tirantes madera dura, Corrientes 4569. v31

A MATERIALES NUEVOS USADOS LIquidación permanente, Marini, Rivera 1626. v1j

ALTO! PUERTAS PATIO MTS. 3x1.10 A 34 $; mts. 2.30x1 A 27; 2.10x0.70 A 18; tea 1x3 machimbre á 0.12 pie, Gallo y Boruri. v30

A PRECIOS BARATISIMOS PUERTAS, ventanas, rejas, columnas, maderas todas clases, materiales de construcción, Arcos, Bella Vista 2131. v9jn.

A VER LAS PUERTAS MAS BARATAS y de trabajo mejor concluido en la gran fábrica mecánica de Eugenio Noel é hijos, Rivadavia 2631. Se remite gratis catálogo ilustrado. Inmenso surtido de materiales de construcción. v4jun.

A PROVECHEN, PUERTAS CEDRO, CElosías, ventanas, rejas, chapas, columnas, mosaicos, linoleo (frantes nuevos 3x6, 0.67 cts.; 3x4, 0.45; 5x3 0.33; 2x3 0.22; 1x3 0.11 1/2 m., puertas nuevas muy baratas, portones, varias. Victoria 2400. v28

MIL CHAPAS USADAS, 500 TABLONES, cabullerías, tablas y cabriada, Córdoba 3815. v3jn

SE VENDEN TODAS LAS EXISTENcias de los materiales de construcción del mercado del Centro, Moreno 699. v29

VENDO 7 PUERTAS EXTERIORES DE cedro poco uso, Zuviría 2127.

VENDO PUERTAS DE CEDRO, PINO blanco, precio baratísimo, Canning 1215. v29

VENDO LADRILLO DE CAL, SOBRE vagón F. C. C. A. Ó F. C. O. B. A., tratar Paseo de Julio 574, de 8 A 10 a. m. v29

AVISOS VARIOS

ALGUNA MADRE POBRE QUE QUIERA dar una chica de 6 años para arriba, que'ero una que yo la criaré y educaré, entrega G. de B., Alvarez 1939, pago tranvía. v29

COMPONTURAS DE GRAMOFONOS, CON O sin pausa, cambio discos á ciudad y campaña E. C., Suarez 1802. v29

CARIDAD: UNA MADRE DESGRACIAda, con hijos chiquitos y el esposo postrado en un hospital, ruega á las personas caritativas la socorran con algo y la saquen de la terrible situación que está pasando, pues carece de todo lo necesario para la vida, Remigia R. de González, calle Andes 826.

DESEO ALQUILAR DOS TORNOS DE madera, con fuerza, dirigirse Pueyrredón 2416, Portezuelo. v29

MAGNETISMO TEATRAL, enseña TODOS los secretos de los experimentos que se ven en los teatros, como ser: la trasmisión del pensamiento, hallar los objetos escondidos con los ojos vendados, la simulación del crimen y todo lo demás; de manera, que el estudiante, hará lo mismo que cualquier hipnotizador de teatro. Profesor Juan Espinosa, Rivadavia 2109, piso 1o. v31

SOBRE LA ESTACION CORCHE SE ALquilan potreros chicos y grandes á 30 $ cuadra, tratar Oro 2748. v29

COMPRA Y VENTA DE AUTOMOVILES

AUTOMOVILES SE VENDEN, GARAGE R. Camaño, Cerrito 832|844. v1jn

AUTOMOVIL LANDAULET TAXIMEtro se vende de ocasión, Rivadavia 4098.

AUTOMOVIL CASI NUEVO VENDEMOS barato, Tolke y Gicca, San Martín 486. v29

AUTO DE PLAZA, TRABAJANDO, VENde ó cambio por terreno, Brasil 1359. v31

AUTO DOBLE FAETON, VENDO SIN adelanto, con garantía sólida, Tucumán 977.

AUTOMOVIL VOITURETTE SE vende á prueba, Pasco 1029, de 8 á 11 y de 3 á 4. v28

AUTO LANDAULET, TAXI 4 CIL. 16 HP vendo garantido, Montero, Estados Unidos 1858.

AUTOMOVIL MARCA FRANCESA, DOble faeton, 16 HP., 1400 $ vendo, con facilidades. Sarandí 334.

AUTOMOVILES ALEMANES "N. A. G." únicos introductores: Cía. "A. E. G.", San Martín 444. v1jus.

AUTOMOVIL RENAULT LIMOUSINE Ó landaulet, de lujo, de ocasión, se desea comprar, dirigir ofertas, Juncal 2037. v31

AUTO DOBLE FAETON EN PERFECtas condiciones se vende con patente paga y taxímetro, condiciones de pago. Charcas 1076. v29

AUTO LANDAULET, GOBRON, FRANcés, en perfecto estado, á toda prueba, ó se cambia por doble faetón, taximetro, Olleros 1101.

AUTO DE GRAN LUJO, ULTIMO MOdelo, poco uso, vendo ó alquilo ó hago arreglo con faetón 15-20, modelo igual, el dueño Ecuador 685.

AUTOMOVIL A LARGOS PLAZOS, marca Richard Brasier, doble faeton, en buen estado, con su patente corresponde se vende, Méjico 2185. v28

AUTOMOVIL PANHARD, MODELO 1913, tipo torpedo limousin 24|36 HP., completamente nuevo y lujoso, se vende, puede verse, Avenida de Mayo 672, de 2 á 4 p. m.

AUTO FURGONCITO CERRADO PARA 500 kilos se liquida por ser pequeño para la casa, muy plazos, ocasión, Moreno 1971, de 2 á 5.

AUTOMOVIL PARTICULAR marca Aries de 25 HP. se vende, verlo y tratar de 8 á 10 a. m. y de 2 á 3 p. m., Cangallo 2853. v30

AUTO VENDO F. N. 18 HP., LIMOUsine torpedo, modelo 1913, $ 4.800; otro Peugeot 16 HP., torpedo doble faeton $ 2700; lancha Rochester 12 HP., $ 2.200 pesos. Cabildo 639. v28

AUTOMOVIL VENDO ASEGURADO EN $ 5.000 $ por un año contra cualquier accidente, especial para familias, Landaulet, gran carrocería, por atender otros negocios lo vende en 3.800 $, tratar Solís 580.

AUTOMOVILES VENDO A PRECIO DE ocasión, landaulet Benz, torpedo Italia, voiturette y doble faeton para campo á plazos, hotel de Mayo, de 11 á 2 p. m., pieza 50. v29

AUTOMOVIL DE LUJO LIMOUSINE, desmontable marca Delage, casi nuevo se rematará el 1o. de Junio á la 1 p. m., en el Bric á Brac, Rivadavia 3578. Está en exhibición. v1jun.

COMPRA Y VENTA DE AUTOMOVILES

AUTOMOVIL GRENAUT WALKER vendo por mensualidades, coche á toda prueba, tratar Lavalle 2676. v1jn

AUTOMOVILES VENDO VARIOS, RECIbe consignación, ventas rápidas. Moreno 2029, Rossi.

AUTOMOVIL PANHARD LEVASSOR, 24-30 HP., carrosserie Rothschild landaulet, de gran lujo, en perfecto estado, se vende por ausentarse su dueño á Europa, tratar Corrientes 536, de 1 á 3 de la tarde. v30

AUTOMOVILES HUDSON 37 HP., MODElos 1913. Especiales para campo de fuerte ancho, altos y livianos, tipos doble faetón de 2, 5 y 7 asientos. Sin manija, con luz eléctrica, faros, faroles y arranque automático del motor por medio de dinamo. Los garantizamos. Pidan catálogos, datos y precios á sus únicos introductores, Billet y Cía., Santa Fe 1537 y 41. v29

CARROCERIAS PARA AUTOMOVILES de todas clases, se venden, Constitución 1739.

CHASIS SE VENDE DE 30 HP., EN perfecto estado por poco dinero, Mitre 227, Avellaneda. v29

DOBLE FAETON 20 HP., PARA CAMpo, 1200 $, vendo, spina, Pueyrredón 950.

DOBLE FAETON CASI NUEVO, 12 HP., taximetro, 2500 $, vendo, spina, Pueyrredón 950.

DOS LANDAULETS DE OCASION, MOtoblock y Stoewer, 2 meses de uso, con taximetros y seguros, se venden á chauffeurs, sin fiador, en 12 meses, Banco Provedor, Sarmiento 757. v30

FIAT CON 2 CARROCERIAS 18|34 HP., verlo y tratar Puyrredón 950, de 11 á 2 p. m. v29

LANDAULET LIMOUSIN PARTICULAR llegó hoy modelo 1913 lujosísimo, Lima núm. 1540.

OJO, TALLERES DE AUTOS: SE VENde un chassis con motor De Dion Bouton 16 HP., llantas macizas nuevas, especial para hacer un buen camion de reparto, verlo Lima 1531.

PRECIOSO CHABRON DE LUJO, LANdaulet, 4 cilindros, 12|16, casi nuevo, para remise ó particular, patente y taximetro pago, se vende, E. Unidos 3073.

VOITURETTE ESPECIAL PARA CAMpo vendo 800 $, Spina, Pueyrredón 950.

VENDO AUTOMOVIL DE LUJO, MARca garantida, poco uso, Alsina 1990. v30

VOITURETTES TIPO CARRERA, TORpedo, muy elegantes se liquidan al costo, Talcahuano 31. v30

VENDO DE OCASION CARROCERIA Limousine, para automóvil de lujo; Córdoba 1287. v30

VOITURETTE SIZAIRE NARDIN, 12 HP., perfecto estado, vendo 1500 $, Pueyrredón 960.

ANIMALES Y RODADOS

AMERICANA ESPLENDIDA, DE OCAsión, por $ 450 vendo, Muñiz 1161. v30

ALSINA 2055, COMPLETO SURTIDO EN breacks, americanas, milords, dogcarts y charrettes. v28

ATENCION! MILORES NUEVOS, LLAN-tas de goma, 1.300 breaks de 450 á 900 breaks de niños, caballos, fonnons y guarniciones, 100 coches á liquidar, Azcuénaga 726.

AMERICANAS NUEVAS Y USADAS, sulkys, milores llantas goma, un furgón reparto, una chatita reparto, faroles nuevos y usados de ocasión, 25 de Mayo 522. v29

AMERICANAS, SURTIDO DE BREAKS, llantas acero y goma, landeau de 5 cristales, break de niños, etc., y guarniciones, vende P. Maestro, Sarmiento 1739.

ATENCION! BREAK CAMPO RODADO alto, cochecitos para niños, cupés de 2 asientos, charret de 4 asientos, guarniciones de todas clases, surtido completo del ramo, nuevo y usado muy barato, 26 de Mayo 522. v29

BICICLETAS USADAS GARANTIDAS SE liquidan muy baratas. Piedras 451.

BREAK Y CABALLO SE VENDE, CON urgencia, San Juan 3043. v29

BICICLETA DE CARRERA VENDO, FAcilidad de pago, Independencia 4245. v29

BICICLETAS USADAS DESDE 25 $ GArantidas, nuevas á precio de fábrica, Cerrito 632. v1jun.

BICICLETA CASI NUEVA CON 2 FRENos y todos los accesorios la vendo por ausentarme, Triunvirato 511.

BREAK DE 9 ASIENTOS, EN MUY buen estado, atado ó sin caballos se vende baratísimo, Serrano 1938.

BICICLETAS!! POR CAMBIO DE dueño, se liquidan 100 bicicletas nuevas y usadas, desde $ 35 A 120, ocasión, Entre Ríos 350. v30

BICICLETA FRANCESA marca TERROT nueva, 2 frenos y guarda barros, tres engranajes, último modelo, precio módico, Doán Funes 425.

BICICLETA "SUMBEAM" NUEVA 6 cambios velocidades, luz eléctrica y accesorios, vendo barata por ausentarme, Arnoria 1265.

BREAK CON CRISTALES BISELADOS, 6 cortinas de arroquín, de gran lujo, en muy buen estado se vende de ocasión, Rivadavia 3578, Bric á Brac. v30

BICICLETAS: PERSISTENT, PEUGEOT, Humber, Triumph, Tres Fusiles, Fiat, Frera, etc., á pagar $ 13, 14 y 15 por mes, entrega inmediata; Salta 386; Persistent Co. v2jn.

BICICLETAS BARRE Y PIERCE, LIQUIdamos una partida á base de propaganda. Precios netos especiales al contado 98 y 123 $ respectivamente. Billiet y Cía., Santa Fe 1537. v29

BICICLETAS, FABRICACION INGLESA y fruteros, máquinas espléndidas y de precisión de las marcas de más fama, á pagar $ 12, 13 y 15 por mes, Persistent, Co., Salta 386. v30

CABALLO SE VENDE, TIRA SOLO Y en yunta, Constitución 2934.

CABALLOS DE TIRO A SOLO Y EN yunta, por 150 $, Gral. Urquiza 362.

CARRO DE CHANGADOR SE VENDE, Carlos Calvo 1801.

COUPE PARA MEDICO Y COUPE 4 asientos vende, Independencia 1057. v28

CHATA DE 5000 KILOS, PROVINCIAS Unidas 4275, vendo. v29

CERDOS SE VENDEN EN CARMEN DE Areco, F. C. C. B. A., quinta Hamart, inversión, tratar Doán Funes 970. v29

CABALLO MUY BUENO Y SULKY CON copota y llantas de goma y guarniciones nuevos, San Martín 50. v30

CHARRET, CABALLO, CON PATENTE, buen uso, se vende, tratar y verlo de 12 á 2 p. m., Cangallo 2551. v29

COUPES Y MILORES LLANTAS DE hierro y llantas de goma nuevos y usados se venden, Tucumán 2652. v31

COUPE 2|4, FLAMANTE Y DOS CABAllos, con guarniciones, se vende, todo 3 separado, Larrea 1342. v28

CABALLOS TIRO GARANTIDOS. A prueba del interesado, sanos, jovenes, venidos de afuera, recién hay para elegir, Río de Janeiro 1501. v4jun.

EN VENTA, PADRILLOS TROTADORES Anglonormando importados y del país, para verlos y tratar, Avenida Alvear 1711, Paul Mauzy. v2jun.

GARAGE: SE RECIBEN AUTOMOVILES á 45 $ mensuales, con limpieza, Rivadavia 4864.

GRAN PICHINCHA, SE VENDE SULKY de capota, montura y caballo, y patente, particular, á prueba, $ 500, Malabia 1327, Palermo.

MILORD NUEVO CON DOS CABALLOS con varias guarniciones, se vende, verlo y tratar calle Esmeralda 689, de las 9 á las 3 p. m. v31

MOTOCICLETAS DE OCASION: GRAN liquidación de 1 y 4 cilindros, de 4 á 7 HP., Precios netos especiales al contado 550, 600 $, 650 $, 700 $, 750 y 875 $. Marcha garantida, en venta por Billiet y Cía., Santa Fe 1537. v29

PESEBRES SE ALQUILAN CON Y SIN pensión, Cangallo 2091. v29

POTROS, YUNTA ZAINOS CLYDESDALE, enteros, se venden, Posadas 1436. v29

PERRITO MONGOLI, PELO DE SEDA, 4 perros de caza, enseñados á, cachorro, se venden baratos, Quito 3879, Juan Bilbone. v29

PENSION PARA CABALLOS, LINDOS pesebres confortables, cochería particular, manutención especial, precio módico, Venezuela 2241. v29

PERRO DE TERRANOVA HERMOSO ejemplar de un año, se vende urgente, Monte 2630, Flores, altura 7100 de Rivadavia. v29

PERRITOS MALTESES, MINIATURA, blancos id. foxterrier, ratoneros, id. cazadores, cachorros vendo, finos todos, B. de Irigoyen 1413.

POTROS PESADOS SUMAMENTE PEsantes marca Gibaen venderán Tarditi y Ferro el miércoles á las 2 p. m. en su nuevo local Mitre 1692, Avellaneda. v28

SE VENDE CHATITA DE REPARTO con patente, verla Cangallo 727.

SE VENDE VICTORIA CON 3 CABAllos, tratar Liniers 2242. v30

SE VENDE UN BREAK EN BUEN USO, Santiago del Estero 1741, y 1745. v30

SE VENDE CABALLO DE SILLA $ 170, Humberto 1 1146.

SE VENDEN CANARIOS HOLANDESES, Lima 526.

SE ALQUILAN PESEBRES PARA 18 caballos con local para cinco ó seis chatas. Rocamora 4458. v30

SE VENDE CARRITO CARNICERO, CArrito changador, un charret reparto, barato, Bella Vista 1040.

SE VENDEN DOS CHATAS NUEVAS DE medida de 5.500 kilos con caballos y monturas, Colorado 59, Boca. v29

SE VENDE CABALLO ENTERIZO A toda prueba, para particular ó plaza, C. Calvo 536. v28

SE VENDEN 20 JARDINERAS DE PAnadero, 2 furgones, 3 chatitas y una chata nueva, de vía y varios carritos chicos, todos en perfecto estado, Garay 2850.

PERRO DE TERRANOVA HERMOSO ejemplar de un año, se vende urgente, Monte 2630, Flores, altura 7100 de Rivadavia. v29

PERRITOS MALTESES, MINIATURA, blancos id. foxterrier, ratoneros, id. cazadores, cachorros vendo, finos todos, B. de Irigoyen 1413.

POTROS PESADOS SUMAMENTE PEsantes marca Gibaen venderán Tarditi y Ferro el miércoles á las 2 p. m. en su nuevo local Mitre 1692, Avellaneda. v28

SE VENDE CHATITA DE REPARTO con patente, verla Cangallo 727.

SE VENDE VICTORIA CON 3 CABAllos, tratar Liniers 2242. v30

SE VENDE UN BREAK EN BUEN USO, Santiago del Estero 1741, y 1745. v30

SE VENDE CABALLO DE SILLA $ 170, Humberto 1 1146.

SE VENDEN CANARIOS HOLANDESES, Lima 526.

SE ALQUILAN PESEBRES PARA 18 caballos con local para cinco ó seis chatas. Rocamora 4458. v30

SE VENDE CARRITO CARNICERO, CArrito changador, un charret reparto, barato, Bella Vista 1040.

SE VENDEN DOS CHATAS NUEVAS DE medida de 5.500 kilos con caballos y monturas, Colorado 59, Boca. v29

SE VENDE CABALLO ENTERIZO A toda prueba, para particular ó plaza, C. Calvo 536. v28

SE VENDEN 20 JARDINERAS DE PAnadero, 2 furgones, 3 chatitas y una chata nueva, de vía y varios carritos chicos, todos en perfecto estado, Garay 2850.

ALQUILER DE CASAS

ALQUILASE DEPARTAMENTO esplendido, amplio patio, verada, casita, Sarmiento 2969. v29

ALQUILASE CASA SIN ALTOS, CON fondo y jardín, Carlos Calvo 3631 casi Boedo. v28

ALQUILO RIVERA 1869, CASA NUEVA, 2 piezas, $ 175, tranvías 37, 95, 96, 94 y 97. v29

ALQUILASE CASA ALTA Y BAJA nuevas recién construidas, con comodidades, abiertas todo el día, tratar Larrea 800. v30

ALQUILASE LINDA Y SALUDABLE CAsa de altos nueva con contrato, 7 piezas, Bolívar 931, en la misma, de 11 á 4. v28

ALQUILANSE CASAS MODERNAS 7 habitaciones, 2 cuartos de baño, con artefactos 280 y 300 $, Corrientes 3431. v30

ALQUILASE PLAZA ITALIA, CASA nueva, lujosa, con subsuelo, todo confort, aguas corrientes, etc., Thames 2451. v28

ALQUILASE CASA EN BELGRANO, CAlle Olazábal 2048, con 4 piezas, baño, agua caliente y fría y jardín en el fondo. v30

ALQUILO CASA CONFORTABLE, MOderna, que reune todas las comodidades, Esmeralda 829, vería de 12 á 2 p. m. v30

ALQUILASE 160 $, ESPLENDIDA CASA, de 4 piezas, Avellaneda 260, una cuadra del 4600 Rivadavia, tratar Tucumán 422.

ALQUILO PRECIOSA CASA BAJA, nueva, como para médico y una alta, nueva, con naconsorro y confort, Charcas 1615 y Montevideo 1012.

ALQUILASE CASA ALTA, CON 8 PIEzas y cuarto baño y 2 de servicio y demas comodidades, 250 $, Tacuarí 1245; tratar en el 1247. v29

ALQUILASE preciosa CASA recién PINtada con 7 piezas y 2 para servicio tratar de 9 á 11 y de 2 á 4, San Martín 926.

ALQUILASE CASA ESPACIOSA DE ALtos y bajos con jardín, ascensor y demás comodidades, Santa Fe 1273. Vería y tratar en la misma de 2 á 6. v1jun.

ALQUILASE CASITA NUEVA DE CINco piezas para familia, Viamonte 2777, precio 200 pesos, llaves en el almacén, tratar Maipú 831, de 2 á 5. v29

ALQUILASE CASA FLAMANTE, PRImer piso, alto, 4 piezas y dependencias, apropiada para doctor, vería y tratar de 10 á 12 m.; Entre Ríos 1143. v28

ALQUILASE ESPLENDIDA CASA PARA familia, 9 piezas, jardín, luz eléctrica, aguas corrientes y demás comodidades, Enteco 2042, estación Colegiales. v29

ALQUILASE ANCHORENA 1122, HERmosa casa baja, moderna, de 5 habitaciones y todas comodidades, vería y tratar de 9 á 11 a. m. y de 2 á 5 p. m. v29

ALQUILASE CASA DE ALTOS, 6 PIEzas principales, 2 de servicio, cuarto de baño, luz eléctrica y comodidades, Belgrano 3172. v28

MEDIA CUADRA DE SANTA FE 4900 alquílase Fita Roy 2436, 6 piezas principales, vestíbulo, cuarto servicio, baño, etc., gran fondo, 200 $, vería de 8 á 5. v29

ALQUILASE CASA GRANDE AL LADO de los Tribunales, Talcahuano 434, Vitalaria, de 2 á 4 p. m. Tratar Aronales 1138, de 1 á 2 p. m. v29

ALQUILASE CASA DE 4 PIEZAS, BELgrano 1516 altos para matrimonio ó personas mayores, precio módico, llaves en la librería. Tratar Covallos 1082. v30

ALQUILASE CASA NUEVA, 7 HABITAciones, cocina, baño, agua caliente, luz eléctrica, Olleros al lado esquina Vertiz, tratar Alsina 1146.

ALQUILASE CASA BAJA, TODO CONfort moderno, con 6 piezas principales y demas servicios en 230 $, Brandsen 1572. v28

ALQUILASE UNA CASA RECIEN construida, con toda clase de comodidades, á media cuadra de los Tribunales, Tucumán 1448, tratar en el 1470. v28

ALQUILASE CASA NUEVA, 8 PIEZAS, 2 de servicio, vestíbulo, baño, etc., calefacción y luz eléctrica, Alsina 1587, 2o. piso. v28

ALQUILO CASA BAJA, RECIEN TERminada, con 5 piezas principales y dos para servicio, baño, cocina con económico, despensa, luz eléctrica, Soler 4838. v26

ALQUILO CASA EN FLORES, CON 6 habitaciones, cuarto de baño, en 130 $, Bogotá 8396, esq. Concordia, vería de 1 á 5 p. m. v28

ALQUILASE SOLER 5049, PALERMO, sobre Santa Fe, 7 habitaciones, casa moderna, último precio 150 $, tratar en la misma. v31

ALQUILASE MAGNIFICA CASA 8 HAbitaciones, cuarto baño, cuartos servicio, agua caliente, luz eléctrica y decorada, vería Moreno 3521, tratar Rivadavia 5178.

ALQUILO LINDA CASITA CON 4 HABItaciones, mucho fondo y demás comodidades, Nahuel Huapí 5352, V. Urquiza, tratar, Venezuela 1521, B. Aires. v30

ALQUILO CASA NUEVA, 3 PIEZAS COmedor, cuarto de baño y cocina, gran fondo 100 $, Cayena 632, al lado de Mendez de Andes.

ALQUILASE CASA MODERNA CON vestíbulo, luz eléctrica, baño caliente y frío, Paraguay 4863; tratar Florida 339, esq. 6

ALQUILO O VENDO CASITA 3 PIEZAS, galería y cocina grande, calle Tapalqué 5968, tranvía 48 á una cuadra, dueño Alberti 726.

ALQUILASE ESPLENDIDA CASA 7 piezas, servicio, baño con agua caliente, luz eléctrica, cocina económica, Cochabamba 3052.

ALQUILO CASA NUEVA, MODERNA, 5 habitaciones, 90 $, Lafayette 130, Villa Klein, cerca estación Ballester, tratar 247 Bolívar, departamento 18. v29

ALQUILASE 1er. PISO RECIEN PINTAdo, 3 salas, 4 habitaciones y dependencias, alquiler 250 $, Bdo. de Irigo

ALQUILER DE CASAS

DEPARTAMENTO, 2 PIEZAS GRANDES, una chica, aguas, cloacas, luz eléctrica, alquilo 70 $. Río IV 2175. v28

DEPARTAMENTO CON LINDA SALA A la calle, tres piezas y servicios se alquila; Tucumán 537.

DEPARTAMENTO SE ALQUILA CON todas comodidades, cloacas, aguas corrientes, mucha luz, Pavón 2283.

DEPARTAMENTO CENTRAL, PISO BAJO, vista á la calle, 4 piezas y una de servicio se alquila. Esmeralda 964. v28

DEPARTAMENTOS SE ALQUILAN, aire, luz, todas comodidades modernas, Anchorena 1130. v28

DEPARTAMENTO INTERIOR SE ALquila con todas comodidades, Corrientes 1854. v28

DEPARTAMENTO A LA CALLE, Arcenor, alquilo 140 $, 4 piezas, baño, 25 de Mayo 638. v28

DEPARTAMENTOS SE ALQUILAN, Tucumán 781 con luz eléctrica, ascensor, etc. v28

DEPARTAMENTOS CENTRALES, Charcas 1580 alquílanse comodos y baratos. v28

DEPARTAMENTO 2 PIEZAS ALQUILO en 50 $, Méjico 2559, tratar Pueyrredón 1752. v28

DEPARTAMENTO SE ALQUILA 3 PIEzas y demás comodidades, tratar de 2 á 4, San Juan 2107. v29

DEPARTAMENTO SE ALQUILA, 3 piezas grandes, 1 chica, 70 $, Méjico 3242. v28

DEPARTAMENTO SE ALQUILA DE 2 habitaciones y demás dependencias, Suipacha 678. v29

DEPARTAMENTOS MODERNOS SE ALquilan con todo confort, 25 de Mayo 550. v28

DEPARTAMENTOS ESTILO CASITAS balcones, de 4 y 5 piezas y ascensor, Laprida 64. v30

DEPARTAMENTO 4 PIEZAS, UNA O dos familias, muy acomodado, se alquila, Charcas 2256.

DEPARTAMENTO EN CASA DE FAMIlia, recién terminado, con aire y luz se alquila $ 80, Castro Barros 315. v29

DEPARTAMENTO 3 PIEZAS, CON TOdas comodidades para familias, Moreno 2056. v30

DEPARTAMENTO MODERNO RECIEN construido, luz, aire, luz eléctrica, 4 p, Rivera 130, continuación de Córdoba. v30

DEPARTAMENTOS HERMOSOS, 2 PIEzas grandes, comedor, pieza chica, aguas, cloacas, luz eléctrica, alquilo, 100 $. Caseros 2756.

DE ALTOS, CASA MODERNA, CON TOda clase de comodidades, formando esquina, se alquila, precio 250 $, Santa Fe 4508. v30

DEPARTAMENTOS RECIEN CONStruídos, luz eléctrica, gas, ascensor y demás comodidades, alquílanse, Moreno 1960. v28

EN MARTINEZ, ALQUILO CASA 3 PIEzas, cocina, Estrada y Mitre; tratar Defensa 542. v28

ELEGANTE CASITA PARA CORTA FAmilia se alquila, Colombres 969, tratar B. de Irigoyen 726. v29

EN BERNAL, CHALET SE ALQUILA con comodidades para familia bien, tratar con Vicente Tito, B. Mitre 363. v30

EN BELGRANO, CALLE QUESADA 3230, se alquilan dos casas recién terminadas, 4 habitaciones y servicios. Tranvía 35 y 37. v30

EN FLORES, CASA ALQUILO SAN Eduardo 3054, 4 piezas, comedor, cocina, baño fondo y jardín, aguas corrientes, etc, tranvías.

EN VILLA URQUIZA, POR 55 $ AL MES se alquila casa esquina con gran terreno, Alzaprán y Congreso, 2 piezas, baño, cocina, agua corriente, gas, tranvías, tratar 25 de Mayo 382. v28

EN FLORES, A 2 CUADRAS DE LA PLAza y estación, se alquilan 2 lujosas casas recién terminadas con 8 habitaciones y demás comodidades, adoquinado, luz eléctrica y agua, precio 160 y 180, Terrada 449 y 451.

EN FLORES, SE ALQUILA CASA NUEva, 2 dormitorios, comedor, baño y cocina, en $ 90, Andrés Lamas 1051 entre Gaona y Franklin, á una cuadra de Boyacá y 3 de Bella Vista, verla y tratar de 8 á 10 a. m. v28

FLORES, ALQUILASE CASA, 42 $, San Julián 2302, tratar, E. Unidos 1853. v29

FRENCH 2454, CASA MODERNA 5 HAbitaciones y dependencias se alquila. v28

FLORESTA, ORAN 702 ALQUILO HERmosa casita, preferencia á empleado, 4 hab., comedor, baño, adoq., gas y agua. v25

HERMOSA CASA ESQUINA DE ALTOS, se alquila, 7 piezas, patios, etc., 180 $. Carlos Calvo 3609. v30

LINDO DEPARTAMENTO CON, CALEfacción y demás comodidades, se alquila, Junín 887; tratar Arenales 1179. v29

LINDA CASA 4 HABITACIONES, cuarto de baño, cocina y dependencias, aguas corrientes, luz eléctrica, jardín al frente, 150 $ mensuales, se alquila, Pueyrredón 2461 al llegar á Av. Alvear. v29

MONTEVIDEO 1865, ENTRE Av. Alvear y Posadas, alquilo casa chalet, con ascensor y comodidades, tratar Uruguay 145. v30

PETIT-HOTEL MODERNO CON GARAGE alquílase, Sarandí 858. v28

PETIT HOTEL ALQUILASE, LAS HEras 3349, calefacción, 17 piezas, comodidades. v29

PUEYRREDON 567, SE ALQUILAN Departamentos modernos y baratos de 3 piezas. v29

PUEYRREDON 559, SE ALQUILAN CAsas modernas, con ascensor, para familia. v29

PARA REALQUILAR, CASA DE 12 habitaciones en Avellaneda, tratar Defensa núm. 802.

PALERMO, A DOS CUADRAS DE SANta Fe, calle Humboldt 2266, se alquila espléndida casa de bajo, sala, comedor, 3 dormitorios, baño, pieza sirvienta, gran vestíbulo y patio, gas y luz eléctrica. Llaves al lado 150 $.

PRECIOSA CASA, 1er. PISO, SEIS PIEzas grandes, tres chicas, dos de servicio, decorada, pisos de parquet y dependencias completas, despensa, se alquila desde el 1o. de Junio, pero puede visitarse de 1 á 5 p. m., Pueyrredón 986. v28

QUINTA SE ALQUILA CON UNA CUAdrá de tierra, cerca de estación, tratar Cevallos 395.

SE ALQUILA CASA MUY COMODA, Santa Fe 3216. v30

SE ALQUILA 2o. PISO, MAIPU 185. v31

SE ALQUILA PRECIOSA CASA PARA familia, San Luis 3940. v30

SE ALQUILA CASA PROVINCIAS UNIdas 237, tratar Doblas 415.

SE ALQUILA CASA CON JARDIN Y fondo, Paraguay 4825, Palermo. v30

SE ALQUILA CASA, SERRANO 2355, llaves Serrano 2211, librería. v30

SE ALQUILA DEPARTAMENTO COMOdo, de 4 piezas, Lavalle 3478. v29

SE ALQUILA UNA CASA ALVAREZ número 2812, verla de 2 á 4. v28

SE ALQUILA PISO ALTO, HUMAHUACA 3707, llaves al 3705.

SE ALQUILA CASA CON CINCO PIEZAS Y Vieytes 1175.

SE ALQUILA CASITA CHICHE, LUIS XV, Berutti 986. v30

SE ALQUILA LA CASA URUGUAY 1147, visitaría 2 p. m. v30

SE ALQUILAN DEPARTAMENTOS, Rincón 1186. v29

SE ALQUILA, LINDA CASA CON 8 HAbitaciones, Gaxcón 692. v29

SE ALQUILA CASA CON TODAS COMOdidades para familia, Larrea 855. v28

SE ALQUILA CASA DE ALTOS, CORrientes 1777, tratar de 2 á 4 p. m.

SE ALQUILA CASITA CON 5 PIEZAS, barata, Humboldt 1113, casi esq. Rivera. v29

SE ALQUILA CASA 4 PIEZAS Y DEmás comodidades, Carlos Calvo 3864. v30

SE ALQUILA CASA, CALLE URIARTE 2382, compuesta de sala y 3 piezas, tratar en la misma de 11 á 12 m.

SE ALQUILA UNA CASA CON TRES piezas y sala, cocina, Gaona 2581, tratar: Rojas 499, en Caballito. v28

SE ALQUILA ESPLENDIDA CASA DE altos, en la calle Córdoba 2230, las llaves al lado, tratar Alsina 968. v28

SE ALQUILA HERMOSA CASITA con 3 habitaciones y comodidad para un casallo, Neuquén 2280, Flores. v28

SE ALQUILA CASA COMODA, 4 PIEZAS y demás dependencias, Misiones 73, tratar Victoria 2707. v28

SE ALQUILA CASA CALLE GUEMES 3651 con 4 piezas y una más de servicio, etc. Tratar 25 de Mayo 1132, esc. 10.

SE ALQUILA CASA CENTRAL MODERna primer piso, Corrientes 1077, hay ascensor y ascensor. v30

SE ALQUILA CASA, 3 PIEZAS, COCINA, Medina 420, y Provincias Unidas, al frente tranvía 48, precio 50 $. v28

SE ALQUILA CASA, OLAZABAL 2570, en Belgrano, tranvía, marcado á una cuadra y de Cabildo. v29

SE ALQUILA UN DEPARTAMENTO, comedor, 3 piezas, luz eléctrica, gas y cocina económica, Canalejo 3650. v30

SE ALQUILA CASITA COMODA Y BAratas, calle 3 piezas, baño, etc., Gilet 3176.

SE ALQUILA CASA, NUEVA, 4 balcones y 4 piezas, calle Padilla 892, frente al almacén.

SE ALQUILA CASA DE TRES PIEZAS, mucho fondo, en Avellaneda, Laprida 54, en $ 35, tratar, Perdriel 159. v29

SE ALQUILA CASA MODERNA PARA familia, 5 habitaciones, baño y servicios, verla mañana, tratar de 8 á 5 p. m. v28

SE ALQUILA CASA MODERNA EN Flores, Thames 2982, $ 45, con todas comodidades. Tratar v28

ALQUILER DE CASAS

SE ALQUILA CASA ALTA, SEIS PIEZAS, Guatemala 4442, entre Canning y Malabia. v28

SE ALQUILA UNA CASA CALLE MAIpú 15, 1er. piso, vería de 2 á 4, tratar Sarmiento 835. v30

SE ALQUILA CASA ALTA CON ASCENsor, Córdoba 1465, tratar Corrientes 2248. v29

SE ALQUILA UNA CASA LUJOSA Y con todo confort, calle Cerrito 1234, vería de 2 á 4 y tratar Perú 443. v29

SE ALQUILA LINDO DEPARTAMENTO de tres piezas, cocina, pileta y w. c. sin chicos, precio 65 pesos, Solís 1375. v29

SE ALQUILA HERMOSA CASA, GALLO 1389, las llaves en el almacén; tratar en la misma de 9 á 11 a. m. y de 2 á 4 p. m. v29

SE ALQUILA CASA, CON 5 HABITAciones, una de servicio y demás comodidades, Lavalle 3333, tratar Gallo 706. v29

SE ALQUILAN CASAS de ALTOS, DE lujo, 6 piezas, esquina, todas comodidades, hay calefacción, Rivadavia 3491. v29

SE ALQUILA CASA MODERNA DE 13 piezas con dos espléndidos patios y demás comodidades, Alsina 1936 baja sin altos, vería de 10 á 4. v28

SE ALQUILA ESPLENDIDA CASA DE familia, Bobedero 2660, altura de Cabildo 2600; llaves al 2630; tratar Pellegrini 608. v28

SE ALQUILA CASA TRES PIEZAS, COcina, galería y mucho fondo en 55 pesos, calle Fitz Roy 335 entre Muñecas y Murillo á 3 cuadras de Corrientes, tratar en la misma.

SE ALQUILA LA CASA DE LA CALLE Tucumán 1367, compuesta de un local con 6 habitaciones, sita al frente del palacio de Justicia, vería de 10 á 12 m. y de 2 á 4 p. m. v29

SE ALQUILA CASA RECIEN CONSTRUIda con todas las comodidades á una cuadra de la estación y tres del tranvía, Pedro Lozano 3025, Villa del Parque. v29

SE ALQUILA EN LOMAS, F. C. S. Calle Bolívar 411, casa-quinta, con gas, agua corriente y otras comodidades, tratar en ésta, B. Mitre 3622. v28

SE ALQUILA UNA CASA DE ALTOS, calle General Paz 2125, recién construída con siete piezas y un gran hall, tratar en el 2128. v28

SE ALQUILA O SE CONTRATA LA casa calle Suipacha No. 991 para familia ó negocio, tiene 14 piezas. Vería de 9 á 11 a. m. y de 1 á 3 p. m. v30

SE ALQUILAN DOS CASAS NUEVAS CON 6 habitaciones y toda clase de comodidades, en Floresta, á una cuadra de Rivadavia, Laguna 129-139, tratar Viamonte 1055, de 5 á 7 p. m. v29

SE ALQUILA CASA NUEVA, BELLA VIsta, 3194, á una cuadra de Triunvirato, tranvía Lacroze, 4 piezas, dos de servicio, jardín, etc., muy barata, tratar Pueyrredón 2447. v28

SE ALQUILA CASA 6 HABITACIONES 2970. Capacidad 2.500 personas. Funcomodidades, en Villa Ballester, á 3 cuadras la estación, tratar Sarmiento 425, escritorio 3. v29

SE ALQUILA UNA COMODA CASA ALta, calle Caseros 2833, que forma parte del confortable edificio de la sociedad La América, dotada de todo el confort moderno; ocúrrase á César Ligeri, Reconquista 268. v28

SE ALQUILA ESPLENDIDA CASA DE negocio y para familia, con subsuelo y casa de altos, juntos ó separados, con tranvía Lacroze á la puerta y feria enfrente, Cabildo 4071 al 75; vería de 10 a. m. á 4 p. m, tratar Carlos Pellegrini 608. v28

SE ALQUILA EN LAS INMEDIACIONES de Palermo, Santa Fe 5069, una casa baja de dos departamentos, con jardín y gran terreno con salida á la calle Gutenberg; para vería y tratar en la misma de 2 á 5. v28

SE ALQUILA LA CASA CALLE CHARcas 4180, compuesta de sala, antesala, 3 dormitorios, baño, comedor, cocina, sótano, y en los altos 2 dormitorios y una pieza de servicio, llaves en la misma, 6 Soler 4470, tratar en el Banco Español, precio 280 $. v30

SE ALQUILA CASA LUJOSA, MODERNA, 2 altos, 4 piezas, una de servicio, con balcones á la calle, comodidades á gran finura, 100 $ mjn. Thames 6 esq. Warnes Tratar administración de propiedades del Banco Francés del Río de la Plata. Reconquista 157. v29

SE ALQUILAN CASAS

Para negocio:
3 Febrero No. 1008 y 1020 esq. Olleros (bajos) á $ 250 c|l por mes.
Para familia:
Olleros No. 2805 (altos) á $ 200 c|l por mes.
Olleros No. 2809 (altos) á $ 180 c|l por mes.
Olleros No. 2823 (altos) á $ 200 c|l por mes.
3 Febrero 1058 (altos) á $ 180 c|l por mes.
Informes: Sociedad Argentina de Edificación—Victoria 720|728. v29|j.

VIAMONTE 1375, SE ALQUILA CASA moderna, llaves al 73.

V. LUGANO, FRENTE ESTACION ALquilo casa 55 $, tratar allí mismo, Cosco.

VILLA DEVOTO, ALQUILO CASA, TRES piezas, cocina, baño, con gran fondo, en 50 $, calle Esperanza 3344, á tres cuadras del tranvía 86, bajándose en Morán y Esperanza y á 4 de la estación ferrocarril Pacífico, tratar en la misma ó en Cangallo 684.

ALQUILER de LOCALES y ESCRITORIOS

ALQUILASE LINDO ESCRITORIO, B. Mitre 848, altos. v31

ALQUILASE SALA PARA ESCRITORIO, Cangallo 845, izq. v28

ALQUILASE UN LOCAL PARA NEGOcio en 120 $, Callao 1058. v29

ALQUILASE GRAN LOCAL CON SOTAno y comodidades, Lavalle 1236.

ALQUILANSE PIEZAS PARA ESCRITOrios, Lavalle 1030, precio módico.

ALQUILASE PIEZA PARA ESCRITORIO Alsina 477. v30

ALQUILASE LOCAL PARA GARAGE, Sarmiento 3815. v30

ALQUILASE LOCAL PARA DEPOSITO, Saenz Peña 112.

ALQUILASE LOCAL PARA TALLER Ó depósito, Sarmiento 1663.

ALQUILANSE LOCALES PARA DEPOsitos, Belgrano 977, al fondo.

ALQUILASE ESCRITORIO, CON LUZ Y teléfono, en 50 $, Sarmiento 1668.

AMPLIO LOCAL SE ALQUILA, MOReno 451 al 461, tratar en el mismo.

ALQUILO COMEDOR PARA ESCRITOrios á hombres solos, Alsina 810. v29

623 PELLEGRINI, ESCRITORIO CON muebles, telf., máq. escri, luz alquilo. v29

ALQUILASE ESPLENDIDO LOCAL, CON ó sin sótano, tiene contrata, Cerrito 476. v26

ALQUILASE LOCAL CON GRAN VIdriera, en 55 $, con gas y luz eléctrica, Chile 850.

ALQUILO BARATO SALON CON PIEZAS frente á la estación Retiro, tratar Falucho 65.

ALQUELO SALA Y ANTESALA PARA escritorio ó cualquier clase de negocio, Libertad 50.

ALQUILO ESQUINA NEGOCIO GRANdes vidrieras, Garay 3802, tratar Rioja 2032. v29

ALQUILASE EN 300 $, ESPLENDIDO local nuevo, muy central, con sótano, Moreno 1529. v30

ALQUILO CASA CON 4 PIEZAS, GALpón y comodidades, Pita Roy 2361, tratar Vidt 540. v30

ALQUILASE SALITA PARA ESCRITOrio ó hombre solo, frente á los tribunales, Lavalle 1344, 2o. piso, Dto 4. v29

ALQUILASE LOCAL PARA NEGOCIO, con comodidad para familia, Talcahuano 1090. v31

ALQUILASE LINDO LOCAL CON COmodidad para familia, Victoria y Pasco, tratar Maipú 69.

ALQUILO LOCAL PARA GARAGE, CApacidad para 15 automóviles, Ruiz Díaz 134, continuación Bolívar.

ALQUILASE CASA PARA NEGOCIO, Triunvirato 1012, hay comodidad para familia. v28

ALQUILASE CASA 4 PIEZAS, FONDO, electricidad, cloacas, familia, negocio ó industria, Castro Barros 401. v28

ALQUILASE SALON PARA NEGOCIO, tiene comodidad para familia, Defensa 562. v|jun.

ALQUILASE ESPLENDIDA SALA CON balcones para escritorio ó caballero, Rivadavia 1897. v28

ALQUILO ESQUINA MODERNA, PARA negocio y familia, gran sótano, Julio 2007.

ALQUILO SALITA Y COMEDOR PARA escritorio, negocio ó matrimonio, Cerrito 441. v30

ALQUILO ESPLENDIDA SALA Y ANtesala, para consultorio ó escritorio, Bolívar 321, 1o izq. v28

ALQUILASE LINDO NEGOCIO CON sótano, comodidad familia, edificio moderno, Bustamante 1787 casi esquina Santa Fe. v29

ALQUILANSE 3 HERMOSAS SALAS con balcones á la calle, para dentista, estudio ó escritorio, Rivadavia 1589, 1er. p. ascensor. v29

ALQUILASE GRANDISIMO LOCAL central, para biógrafo, 700 sillas ó casa importante, Cerrito 456, tratar Paraná 151, 2do. v29

ALQUILO ESPLENDIDO LOCAL PARA negocio, una piecita, cocina y demás comodidades, con ó sin contrata, Maza, número 1024.

ALQUILO LOCAL EN BARRIO INMEJOrable, 8.000 $ empleados, pueden hacerse dos locales, muy baratos, frente talleres Liniers, Rivadavia 10742. v28

ALQUILASE O SE VENDE SOBRE LA estación Espeleta, F. C. S., á 25 minutos de la capital, terreno de 12.000 varas con edificio grande y sólido con un desvío de ferrocarril hasta el mismo local, especial para fábrica de conservas, así como cualquier otro destino; para tratar Pasco 859. v28

ALQUILER de LOCALES y ESCRITORIOS

ALQUILASE CASA PARA NEGOCIO Y familia, 2 vidrieras, cortinas metálicas, portón, entrada carros y amplio terreno esquina, $ 120, Provincias Unidas 4800.

ALQUILO ESPLENDIDAS PIEZAS, PAra escritorio, todas con balcones á 2 cuadras del Once y una del Subterráneo que en breve tendrémos, Bmé. Mitre 2612. v29

AMPLIO LOCAL, ALQUILASE LUJOso, nuevo, luz eléctrica, gas y cuanto detalle pueda exigir para establecer el negocio más lujoso, Callao 1145. Verlo y tratar de 1.30 á 6 p. m.

ALQUILASE LINDO LOCAL BARATO, para negocio en esquina, salón, 3 habitaciones, baño, cocina y pieza de servicio, calle Caballito y Cucha Cucha, para tratar Cangallo 684. v29

ALQUELO GRAN SALON Y SOTANO DE 8x21 metros, apropiado para almacén por mayor, ferretería, gran café ó cualquier industria. Posición comercial de primer orden, comodidades para familia si desean, Triunvirato 1366.

AVISO: SE ALQUILA PARA ESCRITOrios en casa nueva y moderna, un piso entero, consistiendo de 7 grandes piezas con buena luz y aire, con calefacción y ascensor eléctrico, para mayores datos, tratar Paseo Colón 482, en la gerencia, entre 10 y 11 a. m. v28

BARATO ALQUILASE GRAN NEGOCIO, sótano, piezas, nuevo, para almacén, tienda, café, Malabia esq. San Salvador. v29

CASA NUEVA SE ALQUILA, SALA DE negocio y 4 habitaciones, Cochabamba 2712. v29

CASA ESQUINA, GRANDE PARA NEgocio y 8 piezas, alquiler 210 $; Urquiza 1790. v|8

CASA Y DEPOSITO SE ALQUILA, PARA comercio ó industria, juntos ó separados Bolívar 1717. v30

CASA CENTRAL, LAVALLE 448, ADEcuada para consultorio médico, escritorio á familia, se alquila, visitaría de 2 á 5 p. m. v30

CASA SE ALQUILA PARA NEGOCIO, con instalaciones, cinco piezas y espacioso fondo, Rosario 176 "Caballito", razón en la misma. v29

DOS SALAS Y VARIAS PIEZAS CORRIdas se alquilan para escritorio, Chacabuco 357. v30

DOS SALAS Y ANTESALA SE ALQUIlan para escritorio ó consultorio, Rivadavia 781, 1er. piso, derecha.

DEPOSITO PARA AUTOMOVIL PARTIcular, con puerta á la calle, espacioso, completamente independiente, precio módico, se alquila, Venezuela 2241. v28

DEPARTAMENTO PARA NEGOCIO SE alquila, varias piezas y comodidad para familia, al frente de una casa de departamentos recién construída, Carlos Calvo 1780, cerca esquina Entre Ríos. v29

ESQUINA, CASA Y SOTANO, NUEVA se alquila, Cochabamba 3099. v28

ESCRITORIOS SE ALQUILAN A PREcios módicos, Reconquista 367. v28

ESCRITORIOS A LA CALLE ALQUILANse dos, precio módico, Suipacha 212.

ESCRITORIO GRANDE 50 $ ALQUILAse, Bolívar 354.

ESCRITORIOS VARIOS A LA CALLE se alquilan, A. de Mayo 891, 3er. piso. v|1

ESCRITORIO O NEGOCIO: AMPLIA SAla y antesala alquilo, Suipacha 320. v31

ESCRITORIOS A 50 $ ALQUILANSE 3 seguidos y otros en 60 y 130 $. Corrientes 685. v29

ESCRITORIOS AMPLIOS, CON MUCHA luz, natural y lavatorios en edificio moderno se alquilan, Chacabuco 78. v29

ESPLENDIDO NEGOCIO ALQUILO DOS grandes vidrieras comodidad para familia, se cede la estantería, C. Pellegrini 1004.

ESCRITORIOS ALQUILANSE 3 SEGUIdos, muy baratos, con luz eléctrica, Corrientes 643. v28

ESQUINA MODERNA CON INSTALACIOnes, comodidades familia, Yerbal 6901, frente Talleres F. C. O, una cuadra Rivadavia 10600, alquílase. v28

ESPLENDIDO Y AMPLIO LOCAL APto para cualquier clase de negocio se alquila con contrato y alquiler módico, verlo Rivadavia 728, tratar Florida 414.

ESPACIOSO local se alquila, esquina Arrecifes y Cosquín, Mutadores, con sótano, 5 vidrieras á las dos calles y 5 piezas para familia, alquiler módico, tratar Jáchal 2756. v29

ESPACIOSO LOCAL CENTRAL ESQUINA Tacuarí y Belgrano, de 18 por 30 con sótano y 5 vidrieras á las dos calles se alquila con contrato. Vería de 2.30 á 5 p. m. Tratar Banco Francés del Río de la Plata, Reconquista 157. v29

FLORESTA, ALQUILO HERMOSO LOcal para negocio, Gran 800 esq. Gaona, confortable casa de familia. v29

GALPON SE ALQUILA, MIDE 5x6 METros, en 35 $. Saavedra 537. v28

GALPON PARA DEPOSITO Ó INDUStria, alquilo, 70 $, Boedo 59. v28

GALPON GRANDE SE ALQUILA, LOyola 64; verlo de 9 á 11. v28

GALPON ALTO Y BAJO SE ALQUILA Avenida Arena 37, frente al Parque Patricios. v30

GRAN GALPON ALQUILO PARA GARAge, industria taller con casa para familia, Aguirre 962, tratar, Malabia 758. v28

GALPON CITO, INSTALACION ELECTRIca para cualquier industria, se alquila, Moreno 2274. v30

GALPON PARA DEPOSITO MAYORISTA etc., con comodidades para carros y caballos se alquila, San Juan 3971.

GALPON SE ALQUILA MUY BARATO, con ó sin contrato, Pringles 1104 y Río de Janeiro.

GARAGE Y DEMAS COMODIDADES PAra familia, alquilo, á una cuadra de Colegiales, calle Palpa, entre Martínez y Conde.

GRAN LOCAL SE ALQUILA DE 1.200 metros á casa mayorista, industria, talleres ó depósito, Paso 241; tratar Cangallo 2552. v29

GRAN NEGOCIO CON COMODIDAD PAra familia recién terminado, reune todo confort para negocio ó oficina se alquila, Belgrano 2738. v28

HERMOSO LOCAL ALQUILO, LAVALLE 1157, tratar Avenida Alvear 367. v29

LOCAL CENTRAL NUEVO Y AMPLIO SE alquila, Venezuela 632. v29

LECHERIA ALQUILO, 80 $, COMODIdades, Aguirre 127. v28

LOCAL CON O SIN SOTANO, ALQUILO, Viamonte 541. v28

LOCAL CON COMODIDAD PARA FAmilia, se alquila, Perú 609. v28

LOCAL CABILDO 2981 SE ALQUILA, comodidades. v28

LOCAL ESPLENDIDO Y CENTRAL SE alquila, Corientes 2481. v31

LOCAL CON SOTANO SE ALQUILA, Salta 184; tratar en el 180. v29

LOCAL ESQUINA SE ALQUILA, CHUbut 702 (tranvía 99). v28

LOCAL NUEVO CON HABITACIONES para familia, se alquila, Perú 1121.

LOCAL PARA NEGOCIO ALQUILO, Córdoba 537, tratar Moreno 1680. v29

LOCAL CON GRANDES VIDRIERAS, alquílase, Tucumán 1083.

LOCAL CON COMODIDAD PARA FAMIlia, se alquila, Méjico 1953. v29

LOCAL MODERNO CON MUCHA COMOdidad, alquilo, E. Unidos 3502.

LOCAL NUEVO CON SOTANO ALQUILO, Montevideo 747. v30

LOCAL ESPLENDIDO CON GRAN SOtano se alquila, Cangallo 2602. v30

LOCAL ESQUINA CON VIDRIERAS, DOS habitaciones y demás dependencias se alquila, bulevar Bocdo 865. v29

LOCAL AMPLIO COMODO PARA NEGOcio ó industria alquílase, Belgrano número 2331. v28

LOCAL ALQUILASE CON SOTANO PARA la casa mayorista, Paraguay 881, vería de 12 á 4 p. m. v29

LOCAL ESPACIOSO Y HABITACIONES para familia, se alquila, lindas instalaciones, Charcas 1388.

LOCAL, AMPLIO PARA NEGOCIO CON comodidades para familia, se alquila, San Martín 1093|5. v28

LOCAL SE ALQUILA PARA DEPOSITO 25 de Julio 42, puede cargarse todo el día, tratar Belgrano 315.

LOCAL CON SOTANO, AZOPARDO Y 9 de Venezuela, 1|2 cuadra de Aduana, mercado y puerto; módico.

LOCAL ALQUILO, CABILDO 2981, PARA cualquier negocio, comodidades familia. 200 $. v29

LOCAL NUEVO ALQUILO, COMODIDades para familia, para industria ó depósito, electricidad, obras de salubridad, Saavedra 3861. v30

LOCAL PARA CASA IMPORTADORA, ó para oficina y muestrarios, con buen sótano y montacarga se alquila, Méjico 591. v30

LOCAL RIO DE JANEIRO ESQUINA Lozica, sótano, aguas corrientes, etc, se alquila; ocurrir de 8.30 á 10.30 a. m. y de 2 á 4 p. m. v29

LOCAL GRANDE MODERNO, LUZ eléctrica, vidrieras y casa en los altos, separados ó juntos, se alquilan, Constitución 1717. v28

LOCAL PARA NEGOCIO EN EDIFICIO nuevo se alquila, tiene 2 piezas, sótano y demás comodidades, Salguero 302 esquina Potosí (muy apropiado para farmacia). v29

LOCAL ESPLENDIDO FRENTE LA NUEva plaza Carlos Pellegrini como para venta y depósito de automóviles se alquila, Arroyo 1168|72, entre Cerrito y Libertad. Datos C. Pellegrini 440. v29

LOCAL CON GALPON DE 500 VARAS y entrada adoquinada, de $50, con comodidad para familia, todo según ordenanzas, se alquila y también otro terreno y departamentos, Rawson 28. v29

LOCAL AMPLIO CON TODAS COMODIdades como para corrasión de maderas á depósito se alquila, juntamente con buena casa de 5 piezas ó sin ella, muy barato, Berutti 4206; tratar en B. Mitre 54, escritorio 28. v28

ALQUILER de LOCALES y ESCRITORIOS

NEGOCIO Y SOTANO NUEVO 10x20 varas no alquila, Lavalle 2030. v30

NEGOCIO SE ALQUILA CON DOS PIEzas y demás dependencias, Victoria 2215. v29

NEGOCITO CON ANTESALA, PUERTA vidriera moderna, alquilo 35 $, paraje para panadería, tiendita ó cualquier negocio, Godoy Cruz 760, y Triunvirato. v29

PAEZ 2935, ESQUINA NEGOCIO Y DOS piezas y comodidades alquílase.

PUEYRREDON 563, SE ALQUILA GRAN local con sótano para negocio. v29

SE ALQUILA SALA Y PIEZAS PARA escritorios, Lavalle 542. v29

SE ALQUILAN UNA O DOS SALAS PAra escritorio, Esmeralda 286. v29

SE ALQUILA LOCAL GRANDE, CON sótano, Moreno 2093. v29

SE ALQUILA NEGOCIO, CON PIEZAS Y fondo, Cabrera 5551. v28

SE ALQUILAN PIEZAS PARA ESCRItorio, Florida 32. v28

SOTANO BARATO, SE ALQUILA, SUIpacha 645. v30

SE ALQUILA NEGOCIO, USHUAIA Y Zapato, tratar Ushuaia 2575.

SE ALQUILA UN GALPON PARA cualquier industria, Vera 339.

SE ALQUILA UNA SALA PARA NEGOcio y una pieza, Cochabamba 3388.

SE ALQUILA UN NEGOCIO, VERA 305, Triunvirato esquina Alvarez. v29

SALA ALQUILO PARA ESCRITORIO Ó hombres solos, Chacabuco 340, piso 2o. v29

SE ALQUILA CORRALON Y PIEZAS 2, buena comodidad, 24 Noviembre 267. v29

SE ALQUILA PIEZA CHICA PARA EScritorio 30 $, Sarmiento 807, tratar 805. v29

SE ALQUILA SOTANO A IMPRENTA, depósito ú otro negocio, Entre Ríos 647. v29

SE ALQUILA LOCAL para gran garage y taller mecánico con instalación eléctrica y habitaciones, Potosí 4360. v29

SALA SE ALQUILA PARA ESCRITORIO ú hombres solos, frente á la plaza Congreso, no hay papel, Victoria 1762. v28

SE ALQUILA ESQUINA PARA NEGOcio, Estados Unidos 1499, en los altos darán razón. v31

SE ALQUILA SALON PARA NEGOCIO, con comodidad para familia, Tucumán 3378.

SE ALQUILA UN SALON Y SALA PARA escritorio ó estudio ó á familia distinguida, Lavalle 384. v|jn.

SOTANO ESPLENDIDO, MUCHA LUZ, 15 por 11 metros, alquilo, 100 $, Río IV esq. Senillosa.

SE ALQUILA DESDE 1o DE JUNIO AMplio local para escritorios, Balcarce 259, 1er Pien. Tratar, San Martín 184. v30

SE ALQUILAN PIEZAS PARA ESCRItorio con balcón á la calle, Alsina 463. v29

SE ALQUILA UN GALPON CON HABItaciones, para industria ó garage, Caseros 1869. v29

SE ALQUILA LA ESQUINA DE HUMboldt y Castillo, tratar Guardia Vieja 3437. v28

SE ALQUILA NEGOCIO CON SOTANO Y comodidades, Córdoba 1481, darán razón Corrientes 2250. v29

SE ALQUILA CASA CON AMPLIO TEreno, como para cualquier industria, en Villarino 504, Barracas. v28

SE ALQUILA LOCAL NUEVO Y ESPAcioso piso y pieza, al frente, para fábrica ó depósito, contrato, Gral. Urquiza 1231. v29

SE ALQUILA UNA SALA Y ANTESALA, con balcón á la calle, para escritorio ó á caballero solo, hay ascensor, Suipacha 548, dep. 13. v30

SE ALQUILA GALPON PARA DEPOSIto ó industria, con altura á 2 rieles, de 20x60 metros, Av. Vieytes 7129 al 31, tratar en la misma. v29

SE ALQUILAN, SOLOS O JUNTOS, DOS locales para negocio con habitaciones y galpón con entrada independiente, Rivadavia 2242, Para tratar B. Mitre 1726, de 8 á 12 m. v29

SE ALQUILA ESPACIOSO SALON, CON mucha luz, apropiado para cualquier industria, Venezuela 720, tratar Bdo. de Irigoyen 544. v29

SE ALQUILA TERRENO DE 7.000 VAras, en Palermo, en uno ó dos lotes, con frente á 3 calles, Gorostiaga, Migueletes y Plandenguez, tratar Larrea 976, de 8 á 11 a. m. v28

SE ALQUILA UN ESPLENDIDO LOCAL, calle Lavalle 560, 2o. piso, consta de 13 piezas, cuarto de baño, cocina y piezas de servicio, hay ascensor, dirigirse á Tucumán 696, 2o. piso, B. v|jn

TERRENO PARAGUAY Y VIDT DE 740 varas con mucho frente y con agua corriente, se alquila 100 pesos por mes, Tratar Hutnes 1735. v28

TERRENO SE ALQUILA, EN PERFECTO estado, Loria 777, de 30 varas de frente por 40 de fondo 41.200 varas cuadradas, cercado con pared en sus cuatro costados, tiene agua corriente y cloacas, alquiler $ 200, impuestos pagos; tratar Esmeralda 800. v29

HOTELES Y CASAS DE PENSION

A 25 $ PENSION CON CAMA Y PIEza 45 $ en familia, Lima 551

A TOMAR PENSION Y PIEZA FAMILIA española, Lima 391. v29

A 40 $ PENSION CON PIEZA, 65 Y 80 $, vistas al río, Sarmiento 312, 2o. piso. v29

A 30 $ PENSION EN FAMILIA, CON pieza 50 y 60 á señores, Méjico 895. v3|n

A 35 $ DOY BUENA PENSION A 1 Ó 2 caballeros, con cama 60, en familia, Victoria 1237, piso primero. v29

A 30 $ PENSION CON CAMA, 45 Y 50 comida á la española, B. de Irigoyen 218. v29

A EMPLEADO DOY PENSION Y SALA 65 $, á 2 120, único, familia española, Valentín Gómez 3051.

A 85 $ PENSION, SALA REGIAMENTE amueblada, se alquila á matrimonio y piezas á caballeros, Perú 674. v30

A 35 $ PENSION CON SALA PARA matrimonio, á la calle, 60 y 80 $, Lima 356, 1o. v29

A PENSION PIEZA Ó SALA PARA MAtrimonio ó caballeros, Corrientes 1251, 1o. piso. v2|jun.

A $ 35 PENSION MODELO, CON PIEza desde 50 $, en adelante, Rivadavia 1237. v2|jn.

A $ 50 PENSION EN PIEZAS HIGIENIcas, pasajeros $ 1.80 diario, Defensa 1235. v30

A UNO O DOS CABALLEROS SE DA buena pensión y hay pieza, familia, Perú 387. v29

A 30 $ PENSION LIMPIA Y SANA Á la prueba, con cama 30 y 60 $, puchero á la española, casa amplia, Chile 857. v30

BUENA PENSION EN FAMILIA española precio moderado, Córdoba 2086. v31

BUENA PENSION, PIEZA PARA DOS, comida de familia, B. Mitre 1282.

BUENA PENSION A CABALLEROS distinguidos, en familia, Victoria 1856. v29

BUENA PENSION CON Ó SIN CAMA en casa

ALQUILER DE HABITACIONES

ALQUILO SALA AMPLIA LUJOSA, amueblada con pensión, familia, Río Bamba 1085. v30

ALQUILANSE DOS SALAS A LA CALLE baratas y una pieza, Sáenz Peña 326, piso 2o., izq. v30

ALQUILO PIEZA O COMEDOR, CASA decente y toda comodidad, Independencia 1784 v29

ALQUILO DOS SALAS Y UNA PIEZA regias, todo confort, Esmeralda 1056, departamento A. v28

ALQUILASE SALA AMUEBLADA, ascensor, calefacción, Carlos Calvo 531, piso 1ro. v29

ALQUILASE ESPACIOSA PIEZA amueblada casa de familia, único inquilino, B. de Irigoyen 1436. v30

ALQUILANSE DOS PIEZAS JUNTAS con cocina, sin chicos, Chacabuco número 1029 v30

ALQUILO LINDA PIEZA AMUEBLADA, á hombre solo, único inquilino, Larrea 231. v29

ALQUILANSE DOS HERMOSAS SALAS para escritorio ó señores solos, Libertad núm. 33. v29

ALQUILASE PIEZA AMUEBLADA, con ó sin pensión, casa de familia, Ayacucho 116. v30

ALQUILASE PIEZA AMUEBLADA PARA hombre solo ó matrimonio, Chacabuco 178. v30

ALQUILO DOS LINDAS PIEZAS, CON ó sin pensión, únicos inquilinos, Victoria 4020. v29

ALQUILASE COMEDOR Y PIEZA CON muebles y pensión, en familia, Salta 567. v29

ALQUILASE A CABALLEROS, PIEZA amueblada, casa familia, Chacabuco 1261. v29

ALQUILASE HERMOSA PIEZA, CON baño y luz eléctrica, casa moderna, en $0 $, para hombre solo, Almagro 221. v31

ALQUILASE LINDA HABITACION A hombres solos en casa de familia, Unico inquilino, Reconquista 1047, 1er. piso. v31

ALQUILANSE 3 PIEZAS, 3x5, UNA pieza, comodidad, jardín, tranvías, trenes, Zapiola 1467, entre Avilés y El Cano, (en Belgrano). v1jn.

ALQUILO RICO COMEDOR, 7x5, EN 35 $, dos piezas más, juntas ó separadas, admite criaturas, Godoy Cruz 765, y Triunvirato. v29

ALQUILO LINDA PIEZA AMUEBLADA, ventana á caballeros, casa-quinta, matrimonio decente alemán, Bacacay 2841, en Flores. v29

ALQUILO 2 SALAS, BALCONES, PERsianas, agua corriente, comodidad, único inquilino, tranvía, A una cuadra, Senillosa 1916, en 50 pesos: tratar almacén. v29

ALQUILANSE 2 PIEZAS, CON O SIN muebles, con pensión, familia respetable, italiana, con baño caliente, Montevideo 127 v29

ALQUILASE ESPLENDIDA SALA A personas mayores en casa particular con todas comodidades, precio 50 $, Pringles 1392. v30

ALQUILASE en CASA de FAMILIA pieza con balcones á la calle, amueblada, y antesala, juntas ó separadas, para personas mayores, Moreno 853, 2o. piso. v28

ALQUILASE SALA Y PIEZA REGIAmente amuebada, con pensión, entrada independiente, Tucumán 1056, piso 2o., baño caliente, teléfono. v29

ALQUILO LINDA SALA Y HABITACION con ó sin muebles, pensión especial, baño completo, teléfono, luz eléctrica, etc. B. de Irigoyen 1692, piso 1o. v31

ALQUILO PIEZA CON PENSION A MAtrimonio ó caballeros y doy pensión á señores, baño caliente y teléfono, Paraguay 1386. v29

A LQUILA FAMILIA FRANCESA PIEZA ricamente amuebiada, con pensión, todo confort, á caballero distinguido, Bolívar 321, 1ro., izq. v28

ALQUILASE LINDA PIEZA AMUEBLAda á 1 ó 2 caballeros ó matrimonio sin chicos, ni cocina, se da pensión si se apetece, Méjico 538, 1o., izq. v29

ALQUILASE SALA Y ANTESALA, CON ó sin muebles y pensión á personas mayores, en casa muy tranquila, Arcuénaga 1281. v29

AVENIDA DE MAYO 975.

AVENIDA DE MAYO 975, SE ALQUIlan piezas, mueblaje nuevo, confort moderno. v28

ALQUILO DOS PIEZAS CON TODAS COmodidades á matrimonio sin hijos ó personas mayores, R. L. Falcón 5065 esquina Quirno. v28

ALQUILASE SALA O PIEZA CON BALcones, separadas ó juntas, amuebladas y con buena pensión, baño caliente, teléfono, luz eléctrica, casa familia inglesa, Pueyrredón 554. v29

ALQUILASE PIEZA VENTILADA, SIN muebles, para hombres ó mayores, casa de familia, sin hijos, Vlamonte 641, departamento 2, tercer piso, corredor izquierdo. v29

ALQUILANSE DOS PIEZAS JUNTAS bien amuebladas, con todo confort, con baño independiente y teléfono, único inquilino para persona solá, vería de 2 á 4, Montevideo 1025.

BOLIVAR 1072. SE ALQUILA PIEZA A señor solo, con ó sin muebles.

BUSTAMANTE 2167. ALQUILO ESplendido comedor y dos piezas, en 100 pesos, único inquilino.

COMPAÑERA DE PIEZA SE NECESITA, Lima 731

COMPAÑERO DE PIEZA SE NECESITA, San José 249. v29

COMEDOR ALQUILO A MATRIMONIO solo, Bermejo 1217. v29

COMEDOR AMPLIO SE ALQUILA á matrimonio distinguido, sin hijos, Andes 1024. v28

COMEDOR PARA MATRIMONIO SERIO, sin chicos, se alquila, único inquilino, no hay papel, Belgrano 3679. v29

CASTELLI 48, ALQUILO SALA O PIEZA á señores solos, muebles y pensión, no hay papel, v28

COMPAÑERO DE PIEZA AMUEBLADA SE necesita, comodidades, 23 $, Méjico 1134. v30

COMEDOR, DOS PIEZAS, JUNTAS O separadas alquilo, casa alta, único inquilino, no hay papel, corrientes 2529. v31

COMEDOR Y PIEZAS GRANDES EN CAsa de lujo, con todo confort y comodidad, luz eléctrica y aguas corrientes, único inquilino se alquilan juntas ó por separado, á personas mayores, Medrano 1471. v29

EN 18 $ ALQUILASE PIEZA A HOMbre solo, casa familia, Tucumán 2088.

EN CASA DE FAMILIA SE ALQUILA pieza para hombre solo, Sadi Carnot 484 v28

EN FLORES SE ALQUILAN DOS PIEzas para señoras sin niños, únicos inquilinos, Lafuente 143. v28

EN CASA DE señora SOLA SE ALQUIla pieza con muebles, no hay inquilino, Chile 2077. v28

EN CASA DE FAMILIA SE ALQUILA SAla para caballero, Av. de Mayo 1297, piso 5o. v30

EN FAMILIA, PIEZA A CABALLEROS, con pensión y con muebles, se alquila, Alsina 625. v28

EN FAMILIA SE ALQUILA PIEZA amueblada para caballero, Esmeralda 715, piso 3o. izquierda. v29

EN CASA DE FAMILIA ITALIANA distinguida, se alquila linda salita con balcón á la calle, amueblada ó sin muebles, á persona sola, único inquilino, se piden y se dan referencias, Corrientes 4251. v29

FAMILIA RESPETABLE ALQUILA pieza amueblada con pensión, Corrientes 1774. v29

FAMILIA HONORABLE ALQUILA PIEza amueblada con pensión y baños á personas respetables, Paraguay 2924.

FAMILIA RESPETABLE, ALQUILA DOS piezas amuebladas con pensión, Laprida 1962. v29

FAMILIA RESPETABLE ALQUILA DOS piezas, una amueblada, buena pensión, Pueyrredón 1227. v29

HERMOSA PIEZA SE ALQUILA, UNICO inquilino, Chile 735.

HERMOSA SALA SE ALQUILA PARA personas mayores, O'Brien 247. v29

HERMOSA PIEZA AMUEBLADA SE alquila á caballeros, Alsina 730 2o. piso, Dto 1o. v30

HERMOSA PIEZA AMUEBLADA CON pensión, se alquila, toda comodidad, Rivadavia 2756. v28

HERMOSA SALA CERCA DEL ONCE se alquila por 35 $ á persona sola, tratar Méjico 2639, dep. 7.

LINDA PIEZA SE ALQUILA, TALCAhuano 365, piso 2o., depto. D. v29

LINDA PIEZA CENTRAL, ALQUILO, R. Mitre 2533, á uno ó dos señores, casa decente. v28

LINDA PIEZA NUEVA, SE ALQUILA, con lujoso cuarto de baño, etc., Suipacha 829, 1er. piso. v28

LINDA PIEZA Á LA CALLE, AMUEblada, se alquila, en casa de corta familia honorable, á persona muy seria, Corrientes 2593, 3er. piso, con ascensor. v30

NORTE SE ALQUILAN SALA, ANTESAla á matrimonio ó señoras solas, casa de corta familia, particular, higiénica, se exigen y dan referencias, Ayacucho 1640.

PIEZA AMUEBLADA SE ALQUILA en casa de familia á caballero, Suipacha 575.

PIEZA GRANDE Y BARATA SE ALQUIla, Belgrano 3417. v29

PIECITA ALQUILO EN 16 $, PARA hombre solo, Cangallo 2231.

PIEZA AMUEBLADA PARA UNO O DOS caballeros, Junín 128.

PIEZAS AMUEBLADAS ALQUILO DOS en 40 y 45 $, Chacabuco 1122, v29

PIEZA AMUEBLADA, CASA DE FAMIlia, alquílase, Bolívar 354.

PIEZA SE ALQUILA PARA HOMBRE solo, Suipacha 845, dep. 13. v30

PIEZA SE ALQUILA A CABALLERO solo, Moreno 3129. v29

PIEZA SE ALQUILA AMUEBLADA, CAlle Uruguay, 74. v28

PIEZA AIRE Y SOL, COMODIDAD para llevar, alquílase, Vlamonte 375. v29

ALQUILER DE HABITACIONES

PIEZA GRANDE SE ALQUILA A HOMbres solos, familia, Tacuarí 520 v28

PIEZA AMUEBLADA á señor SOLO alquilo, 35 $, Rivadavia 8153, 2o., izq.

PIECITA AMUEBLADA, INDEPENdiente, barata se alquila, Ecuador 384.

PIECITA ALQUILO A HOMBRE SOLO, Bermejo 1217. v29

PIECITA ALQUILO EN 15 $ CON ALgunos muebles, dirigirse Suárez 1802. v29

PARA HOMBRE SOLO, ALQUILASE pieza en casa de familia, Cangallo 2714 v29

PIEZA Y COMEDOR CORRIDOS SE ALquilan á personas mayores, Gazcón 1237. v31

PIEZA SE ALQUILA A HOMBRE SOLO, único inquilino, Sadi Carnot 1249, no hay papel. v29

PIEZA PARA HOMBRES SOLOS O MAtrimonio sin hijos se alquila, casa familia, Olleros 3753, Chacarita.

PIEZAS SE ALQUILAN A PERSONAS mayores ó hombres y casa al lado, Suipacha 743. v29

PIECITA AMUEBLADA, PARA MATRImonio, buen trato, se alquila, Lima 360, 1er. piso.

SE ALQUILAN 2 PIEZAS CON LUZ eléctrica, Cangallo 2311. v28

SE ALQUILA PIEZA, CASA PARTICUlar, razón Libertad 110. v28

SE ALQUILA PIEZA PARA DOS HOMbres solos, Soler 3451. v29

SE ALQUILA UNA PIEZA, BRASIL 1033 v29

SE ALQUILA UNA PIEZA CON PENsión, Victoria 1130. v29

SE ALQUILA SALITA PARA HOMBRE, no hay papel, San Martín 1018. v29

SE ALQUILA UNA PIEZA PARA HOMbre solo, Paraná 743. v29

SE ALQUILA PIEZA PARA HOMBRES solos, Salta 1516. v29

SALA SE ALQUILA, ALSINA 2327, departamento 3o. v29

SE ALQUILA UNA PIEZA CON PENSION Solís 845 v28

SE ALQUILA UN PIEZA PARA HOMbre solo, Bolívar 1368. v28

SE ALQUILA SALA AMUEBLADA, CON pensión, Maipú 831. v29

SE ALQUILA SALA Y PIEZA, ANDES 1035. v28

SE DA PIEZA CON PENSION A PRECIO módico, Venezuela 1300. v29

SE ALQUILA PIEZA CON MUEBLES Y pensión, 55 $, E. Unidos 834, 1o. v29

SALA DE OCHO METROS Y ANTESAla alquilo, Sáenz Peña 1117. v28

SE ALQUILAN DOS PIEZAS, CASA DE familia, tratar Bolívar 1518. v28

SE ALQUILA SALA Y ANTESALA JUNtas, único inquilino, Bogotá 2068.

SE ALQUILA SALA GRANDE EN 55 $, Paseo 2162, tratar Entre Ríos 1810.

SALITA CON BALCON A LA CALLE, SE alquila á precio módico, Defensa 1450.

SALA Y PIECITA SE ALQUILA A MAyores, Cachimayo 268, plaza Caballito.

SE ALQUILA SALA A LA CALLE, amueblada, Corrientes 567, 2o. piso. v29

SE ALQUILA PIEZA AMUEBLADA PAra hombre solo, Tacuarí 1745. v29

SE ALQUILA SALA AMUEBLADA A LA calle, Talcahuano 260, 2o. piso. v30

SE ALQUILA PIEZA O SALITA A hombre solo, Larrea 1325. v30

SE ALQUILA PIEZA PARA HOMBRE solo, Moreno 1474.

SE ALQUILAN TRES PIEZAS CON muebles, separado, Esmeralda 315. v29

SE ALQUILA PIEZA GRANDE Y VENtilada, Piseo 1169. v29

SE ALQUILA UNA PIEZA A HOMBRES solos, Venezuela 823.

SE ALQUILA PIEZA AMUEBLADA, UNIco inquilino, Billinghurst 494.

SE ALQUILAN DOS SALAS A LA CAlle, Carlos Pellegrini 317. v30

SE ALQUILAN DOS PIEZAS, UNA EN 25 $, Cangallo 1018.

SE ALQUILA PIEZA PARA MATRIMOnio solo, Rivadavia 3233.

SE ALQUILA UN LINDO COMEDOR, calle Chacabuco 748.

SE ALQUILA UNA PIEZA ECUADOR 553. v29

SE ALQUILA PIEZA A HOMBRES SOlos, Bolívar 511. v29

SE ALQUILA PIEZA PARA FAMILIA ó hombre solo, Guatemala 5538, Palermo.

SE ALQUILA UNA PIEZA EN CASA de familia, Catamarca 230. v29

SALA ALQUILASE, LIMA 245. v29

SE ALQUILAN DOS PIEZAS A PERSOnas mayores, Venezuela 1143.

SE ALQUILA PIEZA PARA HOMBRES solos por 25 $, Venezuela 1764. v30

SE ALQUILA PIEZA AMUEBLADA PAra hombres solos, Defensa 748. v30

SE ALQUILAN PIEZAS, MORENO 1661, Gorriti 661 y Uspallata 449. v29

SE ALQUILA GRAN COMEDOR Y PIEcita, casa tranquila, Quito 4072. v30

SE ALQUILA PIEZA PARA POCA Fmilia ó hombres solos, Belgrano 347.

SE ALQUILA UNA PIEZA PARA HOMbres solos, Moreno 837.

SE ALQUILAN 2 PIEZAS SEPARADAS á hombres solos, Cevallos 1494. v29

SALA O PIEZA GRANDE SE ALQUILA, 15, Mitre 1521, 2o. derecha. v30

SE ALQUILA PIEZA A 1 O 2 señores, Lima 866, 1er. piso. v30

SALA BIEN AMUEBLADA SE ALQUILA, Venezuela 1441, esq. Entre Ríos. v30

SALA Y ANTESALA ALQUILANSE amuebladas, Maipú 687. v31

SE ALQUILAN PIEZAS PARA OBREros, ocurrir Independencia 1155.

SE ALQUILA SALITA CON BALCON A la calle y una piecita, Chacabuco 1030. v30

SE ALQUILAN SALA Y PIEZA CON balcón á hombres solos, Guemes 4278. v29

SE ALQUILA UNA SALITA A HOMBRE solo, casa de familia, Salta 1322. v29

SE ALQUILA SALA Y ANTESALA amueblada, con pensión, Lavalle 1569. v29

SE ALQUILA ANTESALA CHICA A personas mayores, Estados Unidos 853. v29

SE ALQUILA SALA Y ANTESALA, ANchorena 543, altos, espléndido para consultorio ó matrimonio solo. v28

SE ALQUILA COMEDOR Y CUARTITO para matrimonio ó personas mayores, Lucián 345.

SE ALQUILA UNA PIEZA, COMEDOR y demás servicio, para corta familia, Méjico 3727. v28

SE ALQUILA UN COMEDOR PARA matrimonio formal ó caballero en casa de familia, Montevideo 1077. v28

SALITA Y UNA PIEZA SE ALQUILA para escritorio ó negocio, hay mucha luz, Sarmiento 1282, altos. v29

SALA Y ANTESALA SE ALQUILA, Valentín Gomez 4388, esq. Pringles, en 65 pesos. v29

SE ALQUILA PIEZA Y SALA A HOMbre solo, casa de matrimonio respetable, Venezuela 1893. v29

SALITA SE ALQUILA A HOMBRE solo, con balcón á la calle, Sarmiento 1546, piso 2o. v29

SE ALQUILA PIEZA GRANDE AMUEblada, 3 ventanas á la calle, Corrientes 349. v29

SE ALQUILA UNA PIEZA PARA MAtrimonio sin chicos, único inquilino, Museo Colón 1225, 1er. piso. v29

SE ALQUILAN DOS PIEZAS AMUEBLAdas á señores distinguidos, con ó sin pensión, dep. 4o., B. Mitre 2053. v28

SE ALQUILA SALA CON PUERTA A la calle, para negocio ó familia sin chicos Chile 1993. v28

SE ALQUILAN PIEZAS A PERSONAS mayores, sin muebles, y una casa, Suipacha 743|45. v29

SE ALQUILAN PIEZAS CON MUEBLES, para 2 caballeros, con pensión familiar y todas comodidades, Victoria 842. v29

SE ALQUILA PIEZA AMUEBLADA Y pensión á uno ó dos caballeros en casa de familia argentina, Paseo 57. v29

SE ALQUILA COMEDOR CASA DE FAmilia, cocina y aguas corrientes, Hidalgo 140, Caballito. v28

SE ALQUILAN DOS PIEZAS Y UN COmedor, con todas las comodidades, Puán 359, Flores. v28

SE ALQUILA PIEZA GRANDE A hombres ó matrimonio solo, Victoria 1650, dep. 9. v28

SE ALQUILA SALA Y ANTESALA, BIllinghurst 523, esquina Corrientes, para familia seria y sin chicos. v30

SE ALQUILAN SALA Y ANTESALA con dos balcones á la calle con mucha comodidad para familia, Santa Fe 2240. v28

SE ALQUILA PIEZA GRANDE EN 40 $ á caballero solo ó, dos señoras, Santa Fe 1812. v29

SE ALQUILA COMEDOR Y DOS PIEZAS, cocina y cuarto de baño, todo independiente, único inquilino, San Juan 2812.

SE ALQUILA HERMOSO COMEDOR A matrimonio sin hijos, único inquilino, se piden y se dan referencias, Pringles 337.

SE ALQUILAN DOS SALAS CON BALCOnes sobre calle y dormitorio ricamente amuebladas con pensión de primera francesa, baño caliente, ascensor, teléfono. Corrientes 1178, 2do. piso. v28

ALQUILER DE HABITACIONES

SE ALQUILA SALA, CASA DECENTE, muy barata, tratar de 6 p. m., en adelante, San Martín 1189. v30

SE ALQUILAN PIEZAS AMUEBLADAS hombres solos ó campañeros, 25 $, todas comodidades, Méjico 1134. v1jn.

SE ALQUILAN 2 PIEZAS A PERSONAS mayores, Bustamante 2369 á una cuadra de Las Heras.

SE ALQUILA SALA ESPLENDIDA, 25 $, á dos cuadras del 89 y 90, Gaviláu 1098, Flores.

SE ALQUILA PIEZA PARA MATRIMOnio solo, empleado, pido, doy referencias, Arenales 1029, dep. 2. v29

SE ALQUILA UNA PIEZA A HOMBRES solos, San Juan 963, dep. 2, no hay papel.

SE ALQUILAN DOS SALAS Y UNA PIEza, juntas ó separadas, se da pensión, Patagones 586, altos. v30

SE ALQUILA EN CASA DE FAMILIA, una linda sala, para personas mayores, Carlos Calvo 1958. v30

SE ALQUILA UNA SALITA AMUEBLAda, independiente, para hombre solo, Saavedra 523. v29

SE ALQUILA SALA CON MUEBLES Y piezas con ó sin pensión, Montevideo 775.

SE ALQUILA HABITACION PARA CAballero, casa de familia, Suipacha número 427.

SE ALQUILA COMEDOR A PERSONAS mayores, no hay papel, Santiago del Estero 939. v30

SE ALQUILA LINDA PIEZA, AMUEblada para uno ó dos caballeros, Sarmiento 1548. v29

SE ALQUILAN 2 PIEZAS, CON PENsión á matrimonio ó 2 señoras Salta 1147.

SE ALQUILA SALA AMUEBLADA PARA matrimonio ó persona solo, Sarmiento 1312. v30

SE ALQUILA SALA Y PIEZA AMUEblada, con pensión, para matrimonio ó señores, Florida 411. v30

SE ALQUILA EN CASA DE FAMILIA, un comedor á hombres solos (no hay papel), Cerrito 867. v29

SE ALQUILA A HOMBRES SOLOS UNA pieza, casa decente, hay luz eléctrica, 35 $, C. Pellegrini 844.

SE ALQUILAN DOS PIEZAS Y COMedor junto ó separado, no hay papel, casa alta, único inquilino, Corrientes 2529. v31

SE ALQUILAN LINDAS PIEZAS CON balcones á la calle, con muebles ó sin ellos, con ó sin pensión, Vlamonte 1676. v30

SALA AMUEBLADA ALQUILO CON LUZ, teléfono, 50 $, á caballero, casa familia sin niños, Serrano 2392, Plaza Italia. v29

SALITA BIEN AMUEBLADA ALQUILAse, con comodidades, luz eléctrica, baño, matrimonio ó hombre solo, Méjico 1134. v1jn

SE ALQUILAN 3 PIEZAS 5x5 O SEPAradas, piecita, jardín, comodidad, tranvías, trenes, Zapiola 1467 entre Avilés y El Cano, Belgrano. v30

SE ALQUILA SALA DE 6 POR 7 M., con antesala grande en 55 $, cocina independiente, Guanacos 4266, entre Garmendia y Muñiz. v28

SE ALQUILAN DOS PIEZAS GRANDES y una piecita con cocina, todo independiente á matrimonio solo, Beruti 1744, entre Salguero y Alvarez. v30

SE ALQUILAN 2 PIEZAS BARATAS, modernas, casa particular, Ramos Mejía 613 tasa papuli, altura 800 Río de Janeiro. v30

SE ALQUILA UNA PIEZA EN CASA de familia decente para señor solo, Cuando entre Blanco Encalada y Sucre, con pensión ó sin pensión, Cabildo 2416.

SE ALQUILA LINDA PIEZA, CON VENtana al jardín y á la calle, con entrada independiente y tranvía á la puerta, Triunvirato 4311. v29

SE ALQUILAN 2 O 3 SALAS A LA CAlle y mas piezas si quidas si se desean, para escritorio, consultorio ó sociedad, Defensa 748.

SALA Y DORMITORIO REGIAMENTE amueblado, con pensión de primer orden, en casa de corta familia se alquila á matrimonio, Callao 384, preguntar al portero.

SE ALQUILA EN CASA FAMILIA UNA sala y otra pieza adentro bien amueblada, con baño, luz eléctrica, ascensor, depto. Muller, Paseo de Julio 693, 1er. piso, izquierda. v29

SE ALQUILAN DOS HERMOSAS PIEZAS, una interior y otra á la calle, con balcón, en edificio moderno con todas comodidades, para caballeros ó matrimonio sin hijos, casa tranquila, Alsina 1201, esquina Salta.

SE ALQUILA A CABALLEROS DISTINguidos una sala con balcón y dos piezas, todas bien amuebladas, casa nueva y corta familia, no niños, calle Presidente 1362, media cuadra de la Avenida Montes de Oca tranvía á todas direcciones. v30

UNA O DOS PIEZAS CON MUEBLES alquilo, se da pensión, Córdoba 2201.

UNA O DOS PIEZAS, ALQUILANSE BAratas, á matrimonio solo, Méjico 1856.

UNO O DOS camapañeros DE PIEZA personas decentes se precisan, pueden tomar buena pensión española, Corrientes 1268, 3o., dep. 9. v31

INSTRUCCION PUBLICA

ARCHIVISTAS ASPIRANTES CONSULten Cevallos 270. v30

ACADEMIA MERCANTIL GIANNETTI, máquina de escribir, Perú 359. v1jn

ARCHIVISTAS, PREPARO EN 2 MESES, Lima 757, 2do. piso. v29

ACADEMIA CORTE CONFECCION, METodo fácil, se da diploma, Méjico 2056. v2jun.

A LEER, ESCRIBIR, CUENTAS y máquina á 10 $ mes, Lima 757, 2do. piso. v31

A $ 10 ARIT., CONT., CALIG., ORTOG., $ 5 máquina enseño, Rivadavia 3386.

ARCHIVISTAS, ARCHIVISTAS! 20 PEsos mensuales, preparación garantida, Belgrano 1443. v6jn

ARIT., CALIG., ORTOG., CORRESP., con., $ 10 mes, enseño rápido, Rivadavia 3386. v30

A TENEDORES DE LIBROS, DIPLOMA en 3 meses, curso especial 1, prepare, Rivadavia 3386. v30

A $ 5 MAQUINA DE ESCRIBIR, $ 10 materias comerciales, enseño rápido, Rivadavia 3386.

ACADEMIA UNION PROFESORES BERlitz, B. Mitre 845, todos los idiomas, precios reducidos, ensayos gratis. v31

A TENEDORES DE LIBROS DIPLOMA en 3 meses, curso especial un mes, prepare, Rivadavia 3386. v28

A 10 $ TAQUIGRAFIA, CLASES INDEpendientes para señoritas, academia Uruguay 276. v10jn.

A 5 $ MES, enseño, piano, canto, violín, mandolín, dibujo y pintura para carrera y aficionados, Suipacha 291. v30

A 5 $ MES, IDIOMAS, ARITMETICA, ortografía, caligrafía y máquina, enseño cursos rápidos, Suipacha 291. v30

ARITMETICA, ALGEBRA, GEOMETRIA, trigonometría y matemáticas superiores, enseñanza garantida, Giralt, Lima 287. v1j

ACADEMIA AMERICANA DE CORTE Y confección y lencería diploma en 3 meses 10 $ mensuales, Pueyrredón 1904. v1jun.

A SPIRANTES AL TEATRO SE PREPAran en corto tiempo, para declamación, ópera y zarzuela á 10 $ mes, Suipacha 291. v29

A SPIRANTES A CONSTRUCTORES, prepara para rendir examen ante la Municipalidad ingeniero civil, Cevallos 837. v29

ACADEMIA DE CORTE RAFFIGNONE, figurines moldes á la parisienne, método de corte para ambos sexos, Belgrano 1552. v29

A 10 $ POR MES TENEDURIA DE LIbros, preparación rápida para contadores, peritos y cajeros, se da diploma, Callao 384, Academia. v29

ACADEMIA BENTURAS, ESPECIALIDAD para alumnos del Nacional, que quieran dar dos años en uno, Naval y Militar, Azcuénaga 1440. v30jn

ACADEMIA SUPERIOR CORTE Y CONfección de vestidos de señoras y señoritas 10 $ mes. Diploma en 2 meses. Humberto 1 3195. v30

ACADEMIA INTEGRAL CORTE, CONfección y flores, clases diurnas y nocturnas, diploma en 8 meses, Brasil 1363, altos. v28

ALEMAN CONTADOR enseñanza PRACtica comercial, teneduría de libros, aritmética, caligrafía, ortografía, etc., Hibsch, Cangallo 322. v28 jun.

AL INSTITUTO POLITECNICO Heller, Corrientes 3454; repaso, ingreso y años, Colegio Nacional, Comercial, Liceo, Normal, Industrial. v30

ARITM., ALGEBRA, GEOM., FISICA, química, etc., preparo particularmente ingresos y años libres del Nacional, Independencia 2541. v5jn

ACADEMIA DE B. ARTES. CURSO de dibujo y pintura, decoraciones y dibujo de pianos. Clases de día y noche, San Juan 2535. v30

A 10 $ AL MES DANSE CLASES DIArias de teneduría de libros á oro y papel, contabilidad, aritmética, correspondencia comercial y caligrafía, Rivadavia, 2457, clases diurnas y nocturnas. v31

ACADEMIA DE señoritas, FUNDADA en 1904. Por 10 $ 5 materias: teneduría, aritmética, ortografía, caligrafía y máquina, se da diploma, Uruguay 278. v10jn.

ACADEMIA NACIONAL, FUNDADA EN 1904. Por 10 $ 6 materias: teneduría, aritmética, ortografía, caligrafía y máquina, se da diploma, Uruguay 276, altos. v10jn.

ASPIRANTES A CONTADOR PUBLIco (último examen Agosto). Preparación sólida garantida, con métodos abreviados, por el contador público nacional, A. Heller, Corrientes 3454. v1jn

INSTRUCCION PUBLICA

ARCHIVISTAS ASPIRANTES CONSULten Cevallos 270. v30

ACADEMIA MERCANTIL GIANNETTI, máquina de escribir, Perú 359. v6jn

ARCHIVISTAS, PREPARO EN 2 MESES, Lima 757, 2do. piso. v29

ACADEMIA CORTE CONFECCION, METodo fácil, se da diploma, Méjico 2056. v2jun.

A LEER, ESCRIBIR, CUENTAS y máquina á 10 $ mes, Lima 757, 2do. piso. v31

A $ 10 ARIT., CONT., CALIG., ORTOG., $ 5 máquina enseño, Rivadavia 3386.

ARCHIVISTAS, ARCHIVISTAS! 20 PEsos mensuales, preparación garantida, Belgrano 1443. v6jn

ARIT., CALIG., ORTOG., CORRESP., con., $ 10 mes, enseño rápido, Rivadavia 3386. v30

A TENEDORES DE LIBROS, DIPLOMA en 3 meses, curso especial 1, prepare, Rivadavia 3386. v30

A $ 5 MAQUINA DE ESCRIBIR, $ 10 materias comerciales, enseño rápido, Rivadavia 3386. v30

ACADEMIA UNION PROFESORES BERlitz, B. Mitre 845, todos los idiomas, precios reducidos, ensayos gratis. v31

A TENEDORES DE LIBROS DIPLOMA en 3 meses, curso especial un mes, prepare, Rivadavia 3386. v28

A 10 $ TAQUIGRAFIA, CLASES INDEpendientes para señoritas, academia Uruguay 276. v10jn.

A 5 $ MES, enseño, piano, canto, violín, mandolín, dibujo y pintura para carrera y aficionados, Suipacha 291. v30

A 5 $ MES, IDIOMAS, ARITMETICA, ortografía, caligrafía y máquina, enseño cursos rápidos, Suipacha 291. v30

ARITMETICA, ALGEBRA, GEOMETRIA, trigonometría y matemáticas superiores, enseñanza garantida, Giralt, Lima 287. v1j

ACADEMIA AMERICANA DE CORTE Y confección y lencería diploma en 3 meses 10 $ mensuales, Pueyrredón 1904. v1jun.

A SPIRANTES AL TEATRO SE PREPAran en corto tiempo, para declamación, ópera y zarzuela á 10 $ mes, Suipacha 291. v29

A SPIRANTES A CONSTRUCTORES, prepara para rendir examen ante la Municipalidad ingeniero civil, Cevallos 837. v29

ACADEMIA DE CORTE RAFFIGNONE, figurines moldes á la parisienne, método de corte para ambos sexos, Belgrano 1552. v29

A 10 $ POR MES TENEDURIA DE LIbros, preparación rápida para contadores, peritos y cajeros, se da diploma, Callao 384, Academia. v29

ACADEMIA BENTURAS, ESPECIALIDAD para alumnos del Nacional, que quieran dar dos años en uno, Naval y Militar, Azcuénaga 1440. v30jn

ACADEMIA SUPERIOR CORTE Y CONfección de vestidos de señoras y señoritas 10 $ mes. Diploma en 2 meses. Humberto 1 3195. v30

ACADEMIA INTEGRAL CORTE, CONfección y flores, clases diurnas y nocturnas, diploma en 8 meses, Brasil 1363, altos. v28

ALEMAN CONTADOR enseñanza PRACtica comercial, teneduría de libros, aritmética, caligrafía, ortografía, etc., Hibsch, Cangallo 322. v28 jun.

AL INSTITUTO POLITECNICO Heller, Corrientes 3454; repaso, ingreso y años, Colegio Nacional, Comercial, Liceo, Normal, Industrial. v30

ARITM., ALGEBRA, GEOM., FISICA, química, etc., preparo particularmente ingresos y años libres del Nacional, Independencia 2541. v5jn

ACADEMIA DE B. ARTES. CURSO de dibujo y pintura, decoraciones y dibujo de pianos. Clases de día y noche, San Juan 2535. v30

A 10 $ AL MES DANSE CLASES DIArias de teneduría de libros á oro y papel, contabilidad, aritmética, correspondencia comercial y caligrafía, Rivadavia, 2457, clases diurnas y nocturnas. v31

ACADEMIA DE señoritas, FUNDADA en 1904. Por 10 $ 5 materias: teneduría, aritmética, ortografía, caligrafía y máquina, se da diploma, Uruguay 278. v10jn.

ACADEMIA NACIONAL, FUNDADA EN 1904. Por 10 $ 6 materias: teneduría, aritmética, ortografía, caligrafía y máquina, se da diploma, Uruguay 276, altos. v10jn.

ASPIRANTES A CONTADOR PUBLIco (último examen Agosto). Preparación sólida garantida, con métodos abreviados, por el contador público nacional, A. Heller, Corrientes 3454. v1jn

INSTRUCCION PUBLICA

ACADEMIA DE CORTE CONFECCION y labores preparación para el último año del profesional, directora F. Li, de Fontova. Belgrano 2185. v8jun.

A LOS JOVENES QUE DESEEN OBTEner el título de tenedores de libros, se les previene que en el Instituto Nacional de Comercio, Solís 1509, funciona un curso de 4 meses, por solo 10 $ al mes, garantizando la preparación en ese tiempo. v6jn.

ACADEMIA DE CORTE SISTEMA LA Femme Chic á París, para señoritas, es muy fácil aprender en poco tiempo, es el corte más elegante de todos los sistemas y el más nuevo. Los moldes de esta casa se recomiendan por sí solos por su exactitud: Esmeralda 385, F. Alentorn. v30

ACADEMIA BERLITZ, CALLAO 384, LA única verdadera academia de idiomas. Lecciones individuales y á domicilio. Clases diurnas y nocturnas. Preparación para exámenes y viajes. Director: E. Frey, sucesor de la sociedad The Elite Berlitz Schools. v29

AL INSTITUTO PORRERA.

Renombrado establecimiento de enseñanza para señoras y señoritas, dirigido por M. Porrera de Houra. Se admiten internas, medio internas y externas. Pidan programa, se manda gratis, Charcas 1105 esquina Cerrito. v13jun.

ACADEMIA BERLITZ, AVENIDA DE Mayo 847. Es la única verdadera academia de idiomas en Buenos Aires, por ser la única autorizada por el profesor Berlitz. Pidan la nueva tarifa y la conferencia "La verdadera academia Berlitz y sus imitaciones". Avenida de Mayo 847. v28

ACADEMIA MERCANTIL GIANNETTI, fundada en 1884. Clases día y noche, para tenedores de libros, cajeros, dependientes, etc. contabilidad en general, correspondencia y máquina de escribir, rapide dictina y proporciona empleo á sus alumnos. Perú 750. v29

ACADEMIA NACIONAL DE ORTOGRAfía, para empleados, empleados y profesionales. Clases diurnas y nocturnas. Se dan empleos y certificados de competencia. Informaciones é inscripción todos los días de 2 á 6 p. m., Mitre 1045. v28

ACADEMIA COMERCIAL "MERCURIO" Rivadavia 2457, prepara en poco tiempo á tenedores de libros de título del Estado á 10 $ mes. Director: Cayetano Lagano, contador, cuarenta y tantos de público. Recibe pupilos. Programa é inscripción gratis. Cursos diurnos y nocturnos. v31

ACADEMIA CENTRAL "MELILLO", de corte, confección y corsés. Clases diurnas y nocturnas; otorga diploma; personal competente para ir á domicilio. El método de corte "Sistema Melillo", es el más fácil y completo. Independencia 2541. v6jn

ACADEMIA SUPERIOR DE COMERCIO "Heller". Preparación rápida Contadores, Tenedores de libros, Cursos, empleados de comercio, Bancos, ferrocarriles, correos, aduanas, aritmética, teneduría, caligrafía, ortografía, taquigrafía, telegrafía, inglés, francés $ 10, máquina $ 5. Diploma. Director: A. Heller, contador público nacional. Corrientes 3454. v28

ACADEMIA MERCANTIL: CLASES INdividuales día y noche para enseñanza práctica de la teneduría de libros por partida doble en tres meses y en clase especial un mes, caligrafía y cálculos, expide diploma. Director: Gustavo P. Pisonero, ex director de la Academia Políglota Mercantil, Rivadavia 1693, plaza del Congreso. Hay pupilos. v2jn

ACADEMIA NACIONAL: APROBAR dos años bachiller Noviembre, profesores competencia acreditada, especialistas en cada materia, disciplina, seriedad, clases individuales, 408 alumnos presentados, ni un fracaso, Naval, Militar; éxito garantido; pago 500 $ al alumno que apiacen, gimnasia higiénica, aire libre, espléndidos jardines, internado, todas comodidades, honorarios módicos, premios mensuales; becas en Europa. Pupilos, medio pupilos, externos. B. de Irigoyen 995 y Rivad

PROFESIONALES OFRECIDOS

TENEDOR DE LIBROS DIPLOMADO se ofrece sin pretensiones, R. S., Rincón 1081. v30.

TENEDOR DE LIBROS CON RECOMENdaciones de esta ciudad y actualmente ampleado, parte del día, en una casa comercial inglesa, aceptaría contabilidades por horas, bien precios á F. Bernardo, Av. San Martín 1814. v29

TENEDOR DE LIBROS, JOVEN, ALEMÁN de mucha confianza, y responsabilidad se ofrece para llevar libros por día ó de noche. Referencias de casas importantes de la capital, dirigirse á A. D. 1 posta restante correo central. v2jun.

VIOLIN Y VIOLONCELLO MUY COMPEtentes, se ofrecen, Méjico 2024.

VIOLINISTA 2do. PARA ORQUESTA se ofrece, Anchorena 281. v28

VIOLONCELISTA COMPETENTE ofrécese, Mitre 43, Avellaneda. v1jun.

OFICIOS DIVERSOS PEDIDOS

APARADOR OFICIAL MAQUINISTA bueno necesito. Humberto 2378. v29

APRENDIZA MODISTA Y DE SOMBREros se necesitan, Charcas 1452.

APARADORAS DE FINO PRECISO, DE criatura, Av. La Plata 944.

APRENDIZAS PLUMACERAS SE PRECisan, Esmeralda 236. v29

APRENDIZA DE PANTALONES FINOS, se necesita, Cangallo 1611.

APRENDIZA PANTALONERA SE NEcesita, San Lorenzo 331.

ARMADORA DE CANZONCILLOS CON muestra necesito, Rioja 1024.

APRENDIZ PONEPLIEGOS A LA minuta se necesita, Tucumán 1736.

APRENDIZ TIPOGRAFO SE NECESITA Tucumán 1736.

APRENDIZAS MODISTAS SE NECESItan, Florida 340, 2do. piso.

APRENDIZA PLANCHADORA SE NEcesita. Meio 143. v29

APARADORES Y APARADORAS PREcisance, Libertad 214.

APRENDIZ PARA FUNDICION de bronce se necesita, Años 262.

APRENDIZA MODISTA PARA ESTILO sastre, se necesita, Montevideo 1617.

APARADOR DE FINO MEDIO OFICIAL y aprendiz se necesita, Matheu 1022.

ARTISTA O guignol PRECISO. CONFItería París, San Martín F. C. R.

APRENDIZA ADELANTADA MODISTA, se necesita, Constitución 1381.

APRENDIZ PARA IMPRENTA SE NEcesita, Cangallo 3903.

APRENDIZ GRABADOR SE NECESITA, Cangallo 1015. v28

APRENDIZAS PARA TALLER DE VIsos, se necesitan, Pavón 2630. v28

APRENDIZA CORBATERA SE NECEsita, con sueldo, Liniers 1287. v28

APARADORAS SE NECESITAN 2, EN casa de familia, Malabia 262. v29

APRENDIZAS MODISTAS MUY adelantadas se necesitan, San Juan 2064.

APRENDIZA MODISTA SE NECESITA, no calle á la calle, Salguero 1075. v30

APRENDIZA PLANCHADORA SE NEcesita, con buen sueldo, Corrientes 2924. v29

APRENDIZAS MODISTAS DE VESTIdos, se necesitan, casa G. Mousión, en Sarmiento 1609.

ASEINA 2190, MEDIO OFICIALES SIlla sala y aprendices adelantados, necesito.

APRENDIZAS DE CHALECOS FINOS, se necesitan, se paga, Thames 1717, Palermo.

AYUDANTE DE CORTADOR PARA VESTidos de señora, práctico, se necesita, Victoria 1329.

APRENDIZAS PANTALONERAS DE FIno, se necesitan, se da sueldo, Lavalle 1713.

APARADORA MEDIO OFICIALA Y una aprendiza, se precisa, Gral. Urquiza 1271.

APARADORES DE BOTAS, OFICIALES y medio oficiales, se precisan, Rivera 147. v28

APRENDICES PARA FABRICA DE sombreros necesito, pago jornal, Godoy Cruz 3300. v29

ASERRADOR OFICIAL COMPETENTE para sierra de carro se necesita, Manzilla 648. v28

APRENDIZAS CHALEQUERAS FINAS, se precisan, enseñándolas pronto, Córdoba 2229. v28

ARTISTAS DE VARIETE PRECISO Y un cantaor con guitarra, escribir indicando trabajo hasta el 31, 6 R. Manica, Maipú 450.

ASPIRANTES A CHAUFFEURS: NO sea un muñeco en un automóvil, sepa en conciencia lo que lleva entre manos, su oficio bien aprendido es un capital, uno que no se sabe es un descrédito. La Escuela para Chauffeurs, Bulnes 2053 al 2055. v30

ALBAÑIL BUEN OFICIAL QUE CUENTE con alguna capital, para darle á socio cierta retención de una esquina y otra casita, trabajo de 500 $, mas ó menos, en venta de alquileres, entrando una casita y caballerizas; datos y tratar antes y Oficios 1291, hoy Q. Bocayuva.

ASPIRANTES A CHAUFFEURS

La Escuela de Chauffeurs está dirigida por el Ing. Luis de Lemoine, mayor: bajo la dirección de patentes de la Nación. Esta es la única escuela subvencionada. Tiene 8 automóviles. Tiene garage anexo y taller. Curso teórico en thermodinámica del motor y mecanismos. Curso práctico de asamblaje. Manejo diario en pleno tráfico. Cumple estrictamente con lo que ofrece. Pidan informes á Lemoine y Detwaid, Bulnes 2053 al 2055 ó por teléfono, U. T. 1670, Palermo.

BAULERO EN BLANCO SE NECESITA, Chile 1177.

BUENA ARMADORA DE BLUSAS SE necesita, Suipacha 244. v28

BUENA ARMADORA DE POLLERAS fantasía se necesita, Suipacha 244. v28

BATONERAS CON MUESTRA SE NECEsitan, se paga bien, trabajo todo el año, Sarmiento 524, altos. v30

BORDADORAS EN BLANCO PARA TAller y piezas, precisa urgente, C. Calvo 3241, dep. 2. v29

CORTADORES DE CALZADO, SE NEcesitan, Entre Ríos 672.

CARPINTERO MEDIO OFICIAL NECESIto, Tacuarí 1377, de 7 á 8 a. m.

CORTADORES DE SUELA SE NECESItan, Victoria 3380.

COSTURERAS PARA PIELES SE NEcesitan, Esmeralda 205. v29

CADETE SE NECESITA DE 15 A 17 años, Avda. de Mayo 800.

CAJONERO OFICIAL COMPETENTE, se precisa, con banco, Deán Funes 429.

COSTURERAS PARA BLUSAS NECESItan, San José 968.

CORTADORES DE SUELA Y TACOS, SE precisan, Constitución 1319. v28

CHAUFFEUR, enseño PARTICULAR, EN 15 días, Malabia 3149. v29

CALDERERO DE PROFESION Y CON recomendaciones, se precisa, Frigorífico Argentino, en Valentín Alsina. v29

COSTURERAS DE BOMBACHAS, PANTAlones y camisas, se necesitan, Talcahuano 1. v1jn

CALZONCILLERAS SE NECESITAN EN los talleres de Gath y Chaves, Méjico 1426, presentarse con muestra. v30

CORTADOR SASTRE PARA LA campaña, se necesita, de 8 á 10 a. m., Victoria 2051, Gall. v31

CORREDORES SE NECESITAN PARA artículo indispensable en toda familia, alto y comisión, C. Pellegrini 43, Lomas.

CURTIDURAS DE LISO, PARA TALLER á motor y valmilladora á máquina, y grandizas, Cabrera 3323. v31

CORREDORES DE VINOS, SE NECESItan, con sueldo y comisión, Rivadavia 1844.

CORREDORES PARA TINTORERIA, SE necesitan, con buen sueldo, Venezuela 1094. v29

CORREDORES DE MUEBLES NECESIto, comida, 25 $ y comisión, Angaco 1, altura San Juan 4102.

CORREDORES PARA VINOS A LAS FAmilias se necesitan, de 12 á 2 p. m., Alcorta 476.

CARPINTERO DE CARROS QUE SEA buen ruedista á mano, no presentarse si no competente, Espinosa 699, Caballito.

CORREDORES DE NOVELAS PUR EN. trekas se necesitan, ocurrir Castro Barros 1355.

COCHERO PRACTICO SE PRECISA recomendado, Vallejos 4400, Villa Devoto, doctor Zurueta. v28.

CHAUFFEURS: LECCIONES TEORICO prácticas y manejo de automóvil, por 50 pesos, con coche para examen, Solís 580. v31

CATAZ PARA TALLER DE OBRA Y mecánica, se necesita. Escribir dando referencias á "Angel", Paseo Recreativo.

CURTIDURAS PARA ROPA BLANCA de vaqueta, con muestra, se necesita, trabajo todo el año, Sarmiento 524, altos. v30

CORTADORA VESTIDOS FANTASIA, buena con mucha práctica de taller se necesita, se exigen referencias, Av. de Mayo 1. v29

CORREDORES DE TERRENOS PAGAmos por mensualidades, pagándoseles 2% de comisión por cada lote que consigan, Victoria 656.

CORTADORES PARA VENDER TRAJES de buen precio, casa formal oportunidad para persona activa y práctica, pagando buena comisión. Bolívar 3424.

CHOFFEUR COMPETENTE, HOMBRE serio con recomendación y que entienda algo de caballos, preciso, Belgrano 70, altura 2400.

CORTADOR ACTIVO PARA UN DEPOSIto de calzado, se exigen de casco, se prefiere quien trabaje solamente por carta á Buenos Aires, no se pueden recibir.

OFICIOS DIVERSOS PEDIDOS

CARPINTERO SE NECESITA UN OFIcial con todas sus herramientas, trabajo por 15 días, sueldo $ 6, A. Brown 1007, Boca. v29

CORREDORES ACTIVOS, NECESITANSE para ofertar á familias, comercios, etc., un maravilloso dentífrico, comisión 50 o|o, Cochabamba 3536. v29

CORREDORES CON REFERENCIAS Y buen porte, para colocación en plaza de artículos solicitados, de 5 á 7, únicamente, Chacabuco 90. v30

CHAUFFEURS: Enseñanza COMPLETA sobre seis máquinas distintas, 50 pesos, diurna y nocturna, 10 días método especial, Ecuador 930. v31

CORREDORES CON CLIENTELA EN almacenes se precisan para la venta de un artículo de gran consumo, sueldo y comisión, Belgrano 1592, de 8 á 10 a. m. v29

COSTURERAS TEJEDORAS A MANO, de botinchos de lana, se necesitan; ofertas por carta M. R., 21 poste restante correo. Se les contestará dando la dirección de la fábrica.

CORREDORES SE PRECISAN PARA LA venta de vinos y aceites importados con buena clientela y se le hará buenas condiciones, tratar Loria 1240, de 9 á 11 a. m. y de 4 á 6 p. m. v29

CHAUFFEURS: DAMOS LECCIONES de manejo de automóvil todos los días á señoritas y caballeros á 6 $ cada lección en Morón, Haedo, Ramos Mejía, Ciudadela, Liniers, Floresta, Varela 684, Flores. v1jn.

CHAUFFEURS: QUIEREN APRENDER en pocos días, acudan á la academia Colegiales, enseñanza completa ó por lecciones, Paipa 2881, á una cuadra estación Colegiales. v1jun.

CORREDORES PARA LA VENTA DE terrenos á plazos facilísimos, á comisión ó 200 $ al mes, se necesitan, pasar personalmente por Callao 141, de 10 á 12 Sarmiento. v1jun.

CHAUFFEURS ASPIRANTES, ACADEmia desde 1909, con grandes elementos para enseñanza práctica, mecánica gratis, teoría gratis, auto para examen gratis, Salguero 2080. v10jn.

CORTADORES PARA ROPA BLANCA de señora, se necesitan en la Casa Ideal de los Novios, B. Mitre esq. Paraná; presentarse con certificados. v29

CHAUFFEURS: ¿QUEREIS APRENDER á para sacar provecho de vuestro oficio? ya cobro más caro que nadie, pero mis ajustes son aptos para trabajar en todo el mundo, Alberti 746, dep. 6. v31

CHAUFFEUR SE enseña CON METODO nuevo, única academia que usa esa enseñanza, pasar por garage para ver condiciones, academia antigua de confianza, garantizamos, libreta, con nuestra enseñanza, Posadas 4538. v2jn

CHAUFFEURS APRENDICES, SE NEcesitan, lecciones diurnas y nocturnas, teóricas y prácticas, por técnicos y mecánicos, seriedad y libreta garantida, informes é ingresos de 6 á 9 p. m., Filiberto 49, á media cuadra de Entre Ríos 1600. v31

CHAUFFEURS: LA ACADEMIA NOVIsa necesita 120 aprendices, da enseñanza en 15 días y empleo á todo el que se inscriba hoy, contamos con maestros acreditados, se facilita coche gratis para examen; 2000 alumnos aprobados, Méjico 3315. v1jun.

CAPATAZ CONTRATISTA cañerías DE hierro de 24 pulgadas, se precisa para trabajar á contrato, inútil escribir sin haber ejecutado grandes trabajos de esta clase, hay trabajo para 6 meses, escribir dando detalles de lo hecho á Condor, San Martín 487. v29

CHAUFFEURS APRENDICES — CURSOS completos para obtener la libreta municipal de chauffeur, teoría y práctica, enseñanza garantida, coche para examen, informesse sobre la acreditada y muy conocida academia alemana de Enrique Bierschuk, ing. mec., Ottemes 4418, plaza Italia. v31

CHAUFFEURS ASPIRANTES: QUEREIS aprender como en ninguna parte? Visitad la gran academia La Sud América, la que se encarga de buscarles trabajo á sus alumnos una vez extendido su diploma de idoneidad y la casa hace á sus alumnos propietarios de coche si así lo desean; vivendum se convencerán por sus hechos y no palabras. Lecciones diurnas y nocturnas. Garay 1465. v29

CHAUFFEURS APRENDICES SE PREcisan en la academia La Italo-Argentina. Enseñanza teórica y práctica mecánica y manejo, atendida por el chauffeur mecánico Juan Civale. Clases diurnas y nocturnas. Se dan lecciones de mecánica á chauffeurs y particulares, á cargo de profesionales; dirigirse al taller mecánico, Liniers 438.

CHAUFFEURS!! Enseñanza teórica y práctica; sistema especial, en 20 días, en la escuela Sic diurna y nocturna, más de 1400 alumnos en 5 años. José Venisio, ex director y maestro de la más acreditada escuela de Turín, con dos diplomas del gobierno italiano y muchos certificados. Lecciones de manejo con Fiat moderno, curso indispensable para dueños de automóviles, con clase reservada. Se habla español, francés é italiano, Cabello esquina Acevedo. U. T. 1696, Palermo. v14jn

DEPENDIENTE JOVEN PARA ZAPATEría se precisa, Entre Ríos 699, 3.

DEPENDIENTE COMPETENTE PARA almacen se necesita, Sta. Fe 3499. v28

DEPENDIENTE DE ALMACEN SE NEcesita, San José 1257. v28

DEPENDIENTE PRACTICO DE ALMAcén se necesita, Moreno 2101. v28

DEPENDIENTE PRACTICO DE TIENDA para la campaña se necesita, de 8 á 10 a. m., Victoria 2051. — Gall. v1jun.

DEVANADORAS BUENAS Y APRENDIzas precisa fábrica de camisetas, Bustamante 475. v29

DEPENDIENTE FORMAL Y PRACTICO, para reparto, con charret, con buenas informes, preciso, Charcas 2062, buen sueldo.

DEPENDIENTE SEGUNDO DE ZAPATEría se necesita, Belgrano 1399, esq. San José.

DEPENDIENTE DE ALMACEN, PRACtico, inútil presentarse sin buenas referencias, se precisa, San Juan 3800.

DEPENDIENTE JOVEN PARA REPARto de almacén, algo práctico, se precisa, Provincias Unidas 3401.

DEPENDIENTE PRACTICO DE ALMAcén necesito, buenas referencias, Vlamonte 1702.

DESTAPADOR albañil PARA LIMPIAdora de cloacas se necesita, Humberto 3690.

DEPENDIENTE DE TIENDA, ITALIAno, práctico de campaña, conociendo algo de almacén precisase, tratar Maipú 556.

ELECTRICISTA MEDIO OFICIAL Y aprendiz se necesitan, Montevideo 783.

ELECTRICISTA MEDIO FICIAL SE NEcesita, Perdriel 449.

ESTUCHERAS OFICIALAS SE PRECIsan, Moreno 1960.

ENCUADERNACION, MUCHACHOS adelantados se necesitan, Alsina 1343.

ENFERMERO DIPLOMADO SE PRECIsa, Cangallo 843.

ENCERADORES DE PISOS PRACTICOS se necesitan, Anchorena 1556.

ELECTRICISTA MEDIO OFICIAL SE necesita, Carlos Calvo 1816.

ELECTRICISTA COMPETENTE SE NEcesita, A. R. C., Salta 38.

ENCUADERNADOR MEDIO OFICIAL se precisa, Corrientes 1361.

ESTANCIAS: BUENOS OFICIALES NEcesito, Río de Janeiro 381.

EMPLEADOS Y DEPENDIENTES DE comercio, colóquense por La Internacional, Maipú 556.

ENCUADERNADOR de RUSTICA, aprendiz que sepa doblar se necesita, Junín 845.

ESCRIBIENTES CON BUENA LETRA para escribir direcciones se necesitan, Maipú 450.

ESTUCHERAS OFICIALAS, MEDIO oficialas y aprendizas se necesitan, Rivadavia 1861.

ELECTRICISTAS PRACTICOS Y CON buenos certificados se necesitan para importante casa comercial, casilla de correo 456.

ELECTRICISTAS OFICIALES MUY competentes para todo trabajo, inútil presentarse sin buenos certificados, de 8 á 9 a. m., se precisan, Libertad 1088.

ELECTRICISTA UN OFICIAL MUY práctico en instalaciones ventiladas, con y sin caño y un aprendiz, se precisan, Humberto 3345.

EMPLEADOS DE AMBOS SEXOS, QUE tengan horas desocupadas y quieran emplearse para trabajo fácil en su casa pudiendo ganar hasta 1 $ por hora necesita El Instructor de Artes Modernas, Cangallo 2644.

FUNDIDORES MEDIO OFICIALES EN bronce se necesitan, Santa Rosalía 700.

FOTOGRABADORES: FOTOGRAFO Y montador, se necesitan, Esmeralda 173, piso 2o.

FOTOGRAFO COMPETENTE EN TODO trabajo se precisa, se prefiere casado y sin hijos en H. Ramínco F. C. P., Fotografía Riesco. v30

GARLOPISTA COMPETENTE SE PREcisa, Nunca 591. v28

GASISTA PLOMERO SE PRECISA OFIcial, calle General Paz 2450, Belgrano. v29

HERREROS OFICIALES Y MEDIO oficiales, se precisan, Acoyte 1333.

HERREROS DE OBRAS MEDIO OFIcial y aprendiz se necesitan, Asara 350.

HERRERO DE OBRA MUY COMPETEnte, se precisa para la campaña, Guayaquil 284, Caballito.

HERRERO DE CABALLOS OFICIAL competente, se necesita, P. Unidos 4879, Nuevos Mataderos.

HOJALATERO GASISTA OFICIAL SE necesita. Canalejas 1025, presentarse de 7 á 9 a. m. v29

HOMBRES FORMALES SE NECESITAN, teniendo algunas nociones de contabilidad, solteros de preferencia, para importante casa comercial, casilla de correo 456.

INGENIERO DIPLOMADO SE NECESITA para A. R. C., Salta 38.

JOVEN DE 15 A 17 años PARA ESCRItorio, se necesita, Victoria 2972.

JOVENES PARA CORREDORES SE NEcesitan, artículo de fotografía, en casa de familia, sueldo $ 70, casa y comida, Rocha 263.

JOVEN DE 14 A 15 años, PRESENTADO por sus padres y deseando aprender el oficio de peinador de señoras se necesita, casa G. Mousión, Sarmiento 1809.

JOVENES QUE DESEEN APRENDER el comercio en casa introductora de mercería, se necesitan dos, ofertas M. R. 21 Poste Restante, Correo Central.

LUSTRADORES SE PRECISAN, carpintería mecánica, Billinghurst 2626.

LIMADORES EN BRONCE, SE NECEsitan, Victoria 3270.

LUSTRADORES DE CALZADO SE NEcesitan, Pueyrredón 206.

LINOTIPISTA SE NECESITA, RIO Bamba 841.

LIMPIADOR DE TRAJES Y EN GENEral se necesita para tintorería, The British Establisment, Cangallo 521, 1er. piso.

LENCERAS PARA señoras Y LAYETTE, con muestra, se necesitan, trabajo todo el año, Sarmiento 524, altos. v30

MEDIO OFICIALES LUSTRADORES, SE precisan, Gorriti 225. v29

MEDIO OFICIALA PLANCHADORA, SE necesita, Patagones 828. v28

MUJHACHAS COSTURERAS BUENAS, 0.70 $ necesito, Venezuela 941. v28

MODISTA MEDIO oficiala SE NECESIta, Arenales 1276. v28

MOZO PRACTICO EN CARNICERIA, se necesita, Oro 2363, Palermo. v28

MEDIO OFICIAL CARNICERO SE precisa, Tucumán 338, se prefiere italiano.

MUCHACHO PARA APRENDIZ DE TAplicería se necesita, Santa Fe 1509.

MOZO PRACTICO PARA ALMACEN se necesita, San Juan 202.

MUCHACHO DE 14 A 16 años, SE NEcesita para reparto, Esmeralda 853.

MAQUINISTA LITOGRAFO Y SAGApliegos se necesitan, Méjico 518.

MUCHACHO PARA PEON, DE 16 A 17 años se necesita, Humberto 3329.

MUCHACHOS PARA MANDADOS de escritorio se necesitan, Maipú 450.

MEDIO OFICIAL SOLDADOR SE NECEsita, Caseros 2664.

MEDIO OFICIAL APARADOR SE NEcesita, Chile 2055. v29

MUCHACHO PRACTICO PARA ALMAcén se precisa, Patricios 501.

MONTADORES EN BRONCE SE NECEsitan, Victoria 3270.

MEDIO OFICIAL TORNERO DE MAdera se necesita, Victoria 4180.

MODISTA OFICIALA DE VESTIDOS se necesita, Libertad 476.

MUCHACHOS Y MUCHACHAS SE PREcisan, Charcas 1247. v30

MUCHACHOS SE NECESITAN PARA repartir novelas, Cayena 1867.

MUCHACHO PRACTICO PARA ALMAcén se necesita, Carlos Calvo 4300. v29

MODISTAS OFICIALAS, BATERAS Y polleristas se necesitan, Vlamonte 1052. v29

MUCHACHO PARA ALMACEN, ALGO práctico se precisa, 15 de Noviembre 2406.

MEDIO OFICIALA Y APRENDIZA CORsetera se necesita, Carlos Pellegrini 387.

MUCHACHO SE NECESITA DE 13 A 15 años, para la limpieza, almacén Garay 3702. v29

MEDIO OFICIAL MUEBLERO EN ROble, adelantado necesito, Hortiguera 984, tranvía 3.

MODISTAS MEDIO OFICIALAS, BATEras y polleristas se precisan, Vlamonte 1052. v23

MEDIO OFICIAL MUEBLERO NECESIto, Academia Nacional, empresa, Rivadavia 9090.

MUCHACHOS GRANDES PARA MENSAjeros y guardahilos se necesitan, Lavalle 1063.

MUCHACHAS PARA COSER A MAQUIna se necesitan, trabajo fácil, fuerza eléctrica, Corrientes 1633.

MEDIO OFICIALA MODISTA O aprendiza adelantada se necesita, Sáenz Peña 133.

MUCHACHO QUE ANDE CON BICICLEta para sastrería y confecciones, se precisa, Santa Fe 2611. v30

MUCHACHO DE 16 años PRACTICO EN artículos de electricidad necesito, Tacuarí 584.

MEDIO OFICIALAS POLLERISTAS, para estilo sastre, se necesitan, Montevideo 1617.

MUCHACHO SE PRECISA PARA ALMAcén, de 14 á 18 años, Velazco 1300 y Darwin.

MUCHACHO SE NECESITA PARA UN quiosco, español, con garantía, de 14 á 16 años, Chile 542.

MUCHACHAS DE 14 A 16 años PARA todos trabajos precisa fábrica de camisetas, Bustamante 475. v29.

MEDIO OFICIAL SASTRE Y APRENDIZ adelantado, se necesitan, Ruiz Díaz 300, esq. Diamante.

MUCHACHOS MENSAJEROS QUE SEpan andar en bicicleta se precisan, Callao 1212, con recomendaciones.

MUCHACHO PARA TRABAJO LIVIANO de fonda, de 12 años, con cama, se necesita, Bermejo 81. v31

MUCHACHO DE 15 años SE NECESITA para enseñarle una profesión, presentarse de 2 á 4, Esmeralda 91.

MUCHACHO PARA MANDADOS DE sastrería se necesita, recomendado, Callao 906.

MUCHACHO DE 12 A 14 años, QUE SEpa escribir, se precisa, sueldo 25 $, Gral. Urquiza 362.

MUCHACHO PARA ALMACEN SE PREcisa, de 16 años, que sepa algo de cocina, San Juan 1701.

MUCHACHO PRESENTADO POR SUS padres se necesita para casa norteamericana de máquinas, Entre Ríos 670.

MUCHACHO PARA PANADERIA, DE 14 á 18 años, se precisa, Pujol 940, Caballito.

MUCHACHO DE 16 A 18 años PARA aprendiz de almacén se necesita, Arcerich 504, altura Rivadavia 7400. v28

MEDIO OFICIALA MODISTA Y APRENdiza modista se precisan, San Salvador núm. 62. v28

MUCHACHOS PARA FABRICA DE CAPsulas de hojalata, se necesitan, trabajo liviano, Anchorena 378. v28

MUCHACHO SE NECESITA DE 14 A 15 años, presentarse á la tarde, fábrica de corbatas, Larrea 772. v28

MECANICOS PRACTICOS EN COMPOSturas de máquinas de escribir, se precisan, Rivadavia 837. v29

MEDIO OFICIAL RELOJERO SE NEcesita adelantado, Guanacache 5043, Villa Urquiza.

MUCHACHO, PARA LA LIMPIEZA Y mandados, se necesita en relojería, Sarmiento 731. v28

MUCHACHO DE 14 A 15 años QUE SEpa algo de almacén se necesita, Estados Unidos 3902. v28

MEDIO OFICIALA Y APRENDIZA MOdista de vestidos, buenas, se necesitan, Méjico 1945.

MUEBLEROS OFICIALES SE PRECISAN, Cangallo 2546, tranvía de Villa Urquiza hasta Bella Vista.

MODISTA BUENA OFICIALA Y DOS aprendizas, se necesitan, B. Mitre 3567, dep. 3.

MEDIO DEPENDIENTE ADELANTADO para puntillería necesito, dirigirse por carta únicamente, Insúa Hnos., Suipacha núm. 33.

MUCHACHO PARA ESCRITORIO, BIEN recomendado se necesita, por carta únicamente á Enrique del Castillo y Cía., Florida 32.

MUCHACHA O SIRVIENTA SE NECEsita para un taller de planchado, sueldo 30 $, tiene bastante libre para aprender: si oficio, Bolívar 552.

MUCHACHO SE NECESITA PARA MANdados, que sepa hacer cálculos y con buena letra y recomendaciones, sueldo 40 $ mensuales, Florida 414, piso 1o.

MODISTAS DE VESTIDOS OFICIALAS Y medio, serán bien pagadas que sean prolijas, necesito, Mme. Lucio, Uruguay 2328. v29

MODISTA MUY COMPETENTE PARA dirigir taller de vestidos en casa de primer orden se necesita, escribir á casilla correo 1009. v28

MUCHACHO DE 14 años, SE NECESITa para limpieza casa de escritorios solamente por la mañana, sueldo $ 25, presentarse con los padres después de la 1, Florida 271.

NENECESITO APRENDIZA PANTALOnera, Chile 1409.

NECESITO MECANICOS, PASEO DE Julio 1128.

NECESITASE CORREDOR ACTIVO PAra importante fotografía, buen sueldo, comisión, Morón 8591, de 12 á 2 p. m. v28

NECESITO CORREDOR PARA POSTAlces de la Guerra Balcánica, Vlamonte 416 v28

NECESITO MEDIO OFICIALAS BIEN adolantadas modistas de vestidos, Rodrigues Peña 585. v30

NECESITO APRENDIZA O APRENDIZA adelantada de chalecos, con sueldo, Malabia 931.

NECESITO DEPENDIENTE JOVEN competente para almacén de campaña, cerca de la capital, presentarse con buenas referencias, C. Calvo 2256, de 1 á 2 p. m.

Niños, señoras Y señoritas QUE QUIEran trabajar en sus domicilios haciendo bordados, reproducciones de pinturas, etc., se les enseña gratis, Herrera 1206. v28

OFICIALAS BATERAS SE NECESITAN; Charcas 1452.

OJO, MUCHACHO QUE SEPA AFEITAR bien, se necesita, Fitz Roy 2006. v30

OJO, MEDIO OFICIAL SASTRE de fino se precisa, Belgrano. v29

OFICIAL MEDIO SASTRE QUE SEPA ajustar á máquina, preciso, Moreno 2016.

OFICIOS DIVERSOS PEDIDOS

OJO: OFICIAL PELUQUERO COMPEtente necesito, $ 70, Lavalle 2926.

OFICIAL MEDIO SASTRE Y APRENDIZ preciso, Belgrano 2544.

OFICIAL PELUQUERO SE PRECISA. Cabrera 4266. v28

OFICIALES EBANISTAS SE PRECISAN, Treinta y Tres 553.

OFICIAL GASISTA, SE PRECISA, Cabildo 1816.

OFICIAL LUSTRADOR DE MUEBLES se precisa, Díaz Vélez 4376.

OFICIAL PELUQUERO COMPETENTE preciso, Rivadavia 6201.

OPERARIO para INSTALAR STORES necesitase, Paraná 405.

OFICIAL MEDIO SASTRE SE NECESIta, Humberto 3228.

OFICIAL LUSTRADOR de MACIZO NEcesito, José María Moreno 742.

OFICIAL PELUQUERO SE PRECISA por mes, buena casa, San Juan 3574.

OFICIALES SASTRES PARA señora SE necesitan, Montevideo 1617.

OFICIAL PELUQUERO NECESITO POR mes, Piedrabuena 471, Avellaneda. v30

OFICIALA DE VESTIDOS Y MEDIO OFIcial, se precisan, Belgrano 1467.

OFICIAL MEDIO SASTRE SE PRECIsa, Córdoba 3137, sastrería.

OFICIAL O MEDIO PELUQUERO SE precisa, Honduras 161.

OFICIAL PELUQUERO SE NECESITA bueno, Beedo 910.

OFICIAL MEDIO SASTRE SE NECESIta, Díaz Vélez 3811.

OFICIALA MODISTA SE NECESITA, Montevideo 698. v29

OFICIAL MEDIO Y APRENDIZ SASTRE necesito, Alsina 1584, altos. v29

OFICIAL MEDIO SASTRE SE PRECISA, Venezuela 1090.

OJO! OFICIAL MEDIO PELUQUERO se necesita, Pavón 3296. v30

OFICIAL SASTRE O MEDIO SE PREcisa, Coronel Díaz 785.

OFICIAL PELUQUERO SE PRECISA, sueldo 45 $ y comida, Caseros 2194.

OFICIAL SASTRE Y APRENDIZ ADElantado se precisa, Defensa 823.

OFICIALES BALANCEROS NECESITO, Lavalle 679. v30

OFICIAL PELUQUERO SE PRECISA para sábado, Moreno 716.

OFICIAL SASTRE POR PIEZA NECESIto, Río Janeiro 1131.

OFICIAL Y MEDIO OFICIAL SASTRE de hombre y señora preciso, Cevallos 925.

OJO, MEDIO OFICIAL PELUQUERO SE precisa, Cuba 2301, Nuñez. v29

OFICIAL PELUQUERO SE PRECISA, 70 $ sueldo, Rivadavia 6802, plaza Flores.

OFICIAL MEDIO PELUQUERO NECESItO, Paraguay 4779

OFICIAL BARBERO SE NECESITA PAra sábado, San Antonio 754, B. Norte.

OFICIALA PARA SASTRE DE señora, SE precisa, Vlamonte 1605. v29

OFICIAL O MEDIO PELUQUERO PREciso, por mes, Giribone 366.

OJO, MEDIO OFICIAL PELUQUERO NEcesito, adelantado, Reconquista 705.

OFICIAL MEDIO SASTRE SE PRECISA Martín Rodríguez 765. v28

OFICIAL MEDIO SASTRE Y APRENdiz se precisan, Añoz 1551. v29

OFICIALES CARPINTEROS COMPETEntes, se precisan, Nazca 591. v28

OFICIALAS MODISTAS SE NECESITAN, Billinghurst 1118. v28

OFICIAL MEDIO PELUQUERO SE NECEsita, 24 de Noviembre 1806. v29

OFICIAL MEDIO PELUQUERO SE PREcisa, Canning 2080. v28

OJO, APRENDIZ ADELANTADO SASTRE preciso urgente, Carlos Calvo 3559. v28

OFICIAL MEDIO PELUQUERO adelantado, buen sueldo, Suavedra 596.

OFICIALES HERREROS PARA CAMAS de hierro, se precisan, Sarmiento 2971.

OFICIALES SASTRES SE NECESITAN, Santa Fe 2540. Presentar muestras.

OFICIALAS MODISTAS DE VESTIDOS se necesitan, Ombú 625, buen sueldo.

OFICIALES CARPINTEROS COMPETEntes, se precisan, Morón 2715, Flores.

OFICIAL PLOMERO Y OFICIAL ELECtricista se precisan, Pueyrredón 1418.

OFICIAL PLOMERO QUE SEPA DE electricista, se necesita, Rincón 754. v29

OFICIAL SASTRE SE NECESITA, OOrientes 1763, presentarse con muestra. v29

OJO! SE PRECISA UN APRENDIZ adelantado que sepa afeitar, Carabobo 722. v30

OFICIAL MEDIO SASTRE O APRENDIZ adelantado se necesita, Córdoba 3783. v29

OFICIAL FRAGUADOR QUE SEA COMpetente preciso, Balbastre 2562, Flores. v30 2

OFICIAL y MEDIO OFICIAL HERRERO de obra, se precisa, Quesada 2477, Belgrano. v29

OFICIALES Y MEDIO MUEBLEROS SE precisan, Alvarez Thomas 229, á una cuadra de los tranvías 94, 95 26 y 97. v29

OFICIAL PELUQUERO SE NECESITA, inútil presentarse si no es competente, sueldo 70 $, Soler 3968.

OPERADORES Y ELECTRICISTAS GAranto libreta de examen, Caseros 1334, de 8 á 1 p. m. v31

OFICIAL PELUQUERO DE BUEN TRAto y competente necesito, Triunvirato 1479.

OFICIAL MEDIO SASTRE Y aprendiz adelantado necesito, C. Pellegrini y Arenales, sastrería.

OFICIAL SASTRE SE NECESITA PARA campaña, sueldo de 100 á 120 $, tratar Santa Rosalía 415, Barracas. v29

OFICIAL PELUQUERO SE PRECISA para un pueblo cercano, tratar Corrientes 224.

OFICIAL PELUQUERO COMPETENTE, sueldo seco ó con comida se precisa, Avenida La Plata 584.

OFICIAL PELUQUERO NECESITO POR mes, Cerviño 702, esquina Ugarteche, Palermo.

OFICIALA MUY BUENA, PARA VEStidos y medio oficialas, se necesitan, Arenales 3025.

OFICIAL CAJONERO COMPETENTE se precisa, se prefiere con banco, Deán Funes 429. v29

OFICIAL MEDIO PELUQUERO SE NEcesita, por mes sueldo seco, Díaz Vélez 3792.

OFICIAL PELUQUERO COMPETENTE se necesita, sueldo 50 $ y comida, Blandengues 1982, Belgrano. v30

OFICIAL MEDIO BUEN PELUQUERO necesito por mes, pago bien, Estados 3838, Chacarita. v29

OFICIAL MEDIO PELUQUERO SE NEcesita, sueldo seco, presentarse el viernes, Carranza 2149.

OFICIAL PELUQUERO PRECISO, SAN Fernando, 11 de Septiembre 1549, F. C. C. A. v29

OJO! APRENDIZ ADELANTADO O medio oficial sastre necesito, E. Unidos 2461.

OFICIAL PELUQUERO SE NECESITA, para sábado y domingo, se prefiere fijo, Deán Funes 280, Avellaneda. v29

OFICIAL PELUQUERO COMPETENTE preciso, sueldo 70 $, con casa ó 50 $ y comida, Varela 1073, Flores.

OFICIAL PELUQUERO NECESITO, LA Castellana de Gijón, Puyón 1901 y Posos 24, Avellaneda. v29

OFICIAL O MEDIO OFICIAL PELUQUEro por mes, sueldo seco necesito, Necochea 847, Boca. v29

OFICIAL MEDIO PELUQUERO SE NEcesita por mes, prefiere seco, Chiclana 3269.

OFICIAL PELUQUERO COMPETENTE necesito, cerca de la capital, tratar Venezuela 4460. v28

OFICIALES SASTRES NECESITO DOS, trabajo todo el año, pago bien, Rivadavia 873, 1o. v28

OFICIALES CORREROS PARA TRABAjo fino se necesitan, en la fábrica de corsés, 24 de Noviembre 29. v29

OJO! OFICIAL MEDIO SASTRE Y aprendiz adelantado, bueno, se necesita, Tacuarí 983. v29

OFICIAL SASTRE PARA CORCA DE la capital, se precisa, tratar Tacuarí 246. v28

OFICIAL Y MEDIO OFICIAL Y PANTAlonera, se precisan, Monteagudo 30, Parque Particios. v28

OFICIAL PELUQUERO, SUELDO SECO 60 $, se necesita que sea competente, Medrano 415. v28

OFICIAL MEDIO PELUQUERO NECESIto, buen sueldo y casa si quiere, Camargo 12. v28

OFICIALES ZAPATEROS PARA CRIMEA clavado en bronce, se precisan, tres, en San Martín, calle Liniers 28. v29

OFICIALAS ARMADORAS DE BATAS Y medio oficialas buenas, se precisan, Corrientes 1098.

SERVICIO DOMESTICO PEDIDO

SIRVIENTA BUENA, QUE ENTIENDA algo de cocina, se precisa. Perú 1880.

SE NECESITA COCINERA PARA COLEGIO; una sencilla y otras quehaceres. Gallo 1494.

SE NECESITA UNA SIRVIENTA PARA cuenta trabajo menos cocina; sueldo 40 $, matrimonio 1468.

SE NECESITA SIRVIENTA PARA AYUdar los quehaceres de casa chica, Junín 1731.

SIRVIENTA RECIEN VENIDA, española, necesito todo menos cocinar, 25 de Mayo 140. v29

SIRVIENTA FORMAL, TODO TRABAJO se precisa, Humberto 3657, tranvía 96, bajar Bebedero, 2 cuadras derecha.

SE PRECISA SIRVIENTA PARA TODO trabajo, que entienda de cocina, para corta familia, 40 $. Doña Pinos 2158.

SE PRECISA MUCHACHA DE 14 A 18 años para corta familia. Emb. Mitre 1930, departamento 11. v29

SIRVIENTA JOVEN SE NECESITA para corta familia, Rivadavia 1569, piso 3o. v28

SE NECESITAN MUCAMO Y MUCAMA para casa amueblada; presentarse de 8 a 11, Talcahuano 436.

SIRVIENTA PARA CORTA FAMILIA se precisa, Cerrito 1042; tratar después de las 8.

SIRVIENTA QUE SEPA COCINAR SE precisa, Moreno 2204, se da pieza y comida en cambio de su servicio.

SIRVIENTA JOVEN PARA TODO SERVIcio, corta familia, se necesita, Chile 1885.

SIRVIENTA QUE SEPA COCINAR SE necesita para corta familia extranjera; calle Maipú 1285, 2o., piso, Retiro.

SIRVIENTA QUE ENTIENDA DE COcina se necesita, sueldo 40 $, Humberto 1 737.

SIRVIENTA FORMAL PRECISO, CON cama, para todo trabajo, P. Unidos 2284, Pieres.

SIRVIENTA SE PRECISA, AUSTRALIA 1073, para todo trabajo, sueldo 40 $ 25 pesos.

SIRVIENTA CON CAMA, PARA LA COcina se necesita, Mendoza 2085, Belgrano, sueldo 40 $.

SIRVIENTA RECIEN VENIDA, RECOmendada, que sepa cocinar, se necesita, Moreno 3291.

SIRVIENTA SE NECESITA PARA TODO trabajo, que entienda de cocina, Sadi Carnot 618. v28

SIRVIENTA SE NECESITA PARA FAMIlia inglesa en Temperley, ocurrir escritorio 9, Reconquista 325, ciudad. v28

SIRVIENTA QUE COCINE BIEN, MUY aseada, corta familia, se necesita, Venezuela 3456. v29

SIRVIENTA QUE SEPA BIEN DE COcina se precisa para corta familia, calle Bmé. Mitre 1980, dep. 9. v30

SIRVIENTA TODO TRABAJO SE PREcisa con preferencia argentina, Carlos Pellegrini 783, piso 3o.

SIRVIENTA SE NECESITA PARA TODO trabajo, sueldo 25 A 30 $, Santa Fe 1990.

SIRVIENTA PARA CORTA FAMILIA, sin cocinar, se precisa, Perú 161, departamento 9.

SIRVIENTA PARA EL SERVICIO DE corta familia que sepa cocinar, se precisa, Garzón 816.

SIRVIENTA PARA TODO SERVICIO que sepa cocinar, casa chica, se necesita, Quipacha 378, tratar de 2.30 en adelante.

SIRVIENTA FORMAL PARA TODO servicio, que sepa lavar y planchar, se necesita, Sarmiento 3637.

SE NECESITA MUCHACHA, PARA TOdo servicio de corta familia, Bustamante 1067.

SE NECESITA UNA JOVEN DE 14 A 15 años para servicio de matrimonio, casa de Saavedra 1081.

SE PRECISA señora FORMAL que ayude a dos quehaceres de casa, Humberto 1o. 695.

SE NECESITA SUPLENTA PARA TODO trabajo que sepa cocinar, casa chica; sueldo 30 $, 25 de Mayo 550, dpto. C.

SE PRECISA MEDIO OFICIAL PLOMEro, 11 de Septiembre 1380, Belgrano, mes. v29

SIRVIENTA QUE SEPA COCINAR; PAra matrimonio se necesita, Santa Fe 2181. v29

Señora FORMAL SE NECESITA PARA el servicio de matrimonio solo, con una niña, Saavedra 1186.

SE NECESITA UNA SIRVIENTA PARA todo, en casa de familia, con buen sueldo, Martín García 810. v29

SIRVIENTA PARA MATRIMONIO, REcomendada se necesita, Rodríguez Peña 47, dep. 7.

SIRVIENTA FORMAL, PARA MATRImonio se necesita, se da pieza al matrimonio, Brasil 1641.

SIRVIENTA BIEN RECOMENDADA SE necesita para servicio de matrimonio, Perú 941.

SIRVIENTA QUE ENTIENDA DE COCina, se necesita, presentarse Maipú 874, de 8 a 12 m.

SIRVIENTA PARA TODO TRABAJO que entienda algo de cocina, se necesita, Cerrito Calvo 1319. v29

SIRVIENTA NECESITASE QUE ENTIENda de cocina, se prefiere italiana, Río Bamba 344. v30

SIRVIENTA JOVEN, CON CAMA, PARA matrimonio solo se necesita, Calle nueve 1447. v29

SIRVIENTA PARA TODO SERVICIO me precisa, Peinar y lavar, para Morón, tratar Corrientes 1480. v30

SIRVIENTA CON RECOMENDACIONES se precisa para corta familia, Florida 774, Dto. L.

SIRVIENTA SE PRECISA PARA IR A Monte Grande para matrimonio con un chico solo, sueldo 30 $, tratar Brasil 2673.

SIRVIENTA SE NEJESITA SE PREFIEre italiana, tratar de 7 A 11 a. m. Cochabamba 558, dep. 10. v30

SIRVIENTA FORMAL SE NECESITA para servicio de 3 personas, en pueblo cercano, tratar Iriarte 306, Barracas. v29

SIRVIENTA española, RECIEN VENIDA, se precisa para poco trabajo, Belgrano 1801. v29

SIRVIENTA SE PRECISA, QUE ENTIENda algo de cocina y limpieza de la casa, para persona sola, Quipacha 718.

SE NECESITA MUJER FORMAL PARA servicio de señora sola, Azul 87, tranvía 1 y 2.

SIRVIENTA SE NECESITA, PAREJA 18407, Villa Devoto, sueldo 40 $, tranvía Rondeau 84. v29

SE NECESITA COCINERA Y SIRVIENTA para corta familia, Bdo. de Irigoyen 1412.

SIRVIENTA SE NECESITA PARA TODO servicio con recomendaciones, Cramer 740. v29

SE NECESITA PEON DE COCINA ARgentino, de 15 A 17 años, Santa Rosalía 165, Barracas.

SIRVIENTA PARA AYUDAR A LOS quehaceres de corta familia, precisa, Cuyo 2481.

SIRVIENTA NECESITASE PARA servicio de señora sola, prefiérese italiana, Sarmiento 49.

SE NECESITA MUJER FORMAL, PARA matrimonio, con cama, Gurruchaga 400, Palermo 2307. v29

Señora FORMAL QUE SEPA COCINAR y otros quehaceres, casa de 2 personas de respeto, se precisa, Avenida Alvear 1068.

SIRVIENTA CON CAMA, QUE ENTIENda de cocina se necesita, sueldo 25 $, 9 de Julio 1128.

SE NECESITA UN MUCHACHO PARA mandados, presentarse 645 Córdoba, de 10 a. m.

SIRVIENTA QUE SEPA COCINAR Y otros quehaceres para corta familia, se precisa, Cramer 3289. v28

SE NECESITA UNA CHICA PARA MAnejar pequeños servicios, de 8 A 10 horas, Tucumán 1231. v29

SIRVIENTA DE MEDIA CAMA, buen sueldo, 24 de Noviembre 1736. v29

SIRVIENTA SE NECESITA PARA TOdo trabajo, se entienda de cocina, corta familia, 2 en familia, Ayacucho 837. v29

SE NECESITA MUCHACHA, PARA TOdo trabajo, casa de familia, con buen sueldo, Cangallo 1555. v29

SIRVIENTA PARA TODO TRABAJO, se necesita, casa de familia, corta familia, sueldo 15 $, Ayacucho 837. v29

SE NECESITA QUE SEPA COCINAR, de cocina, para matrimonio, Moreno 1447. v29

SIRVIENTA PARA 4 personas, sueldo 30 $, Cangallo 1284, Saavedra. v28

SIRVIENTA QUE ENTIENDA DE COCIrecomendaciones, se necesita, sueldo 30 $. v29

SIRVIENTA QUE ENTIENDA ALGO de cocina, se precisa, buen sueldo, corta familia, Diagonal 142. v28

SE NECESITA SIRVIENTA, PARA MAtrimonio solo, que entienda de cocina, Calle Arcos 1071. v30

SE NECESITA UNA CHICA PARA MAnejar solo, Av. de Mayo 1376, piso, v29

SIRVIENTA QUE SEPA SU OBLIGAcion, Gral. Paz 1192, tratar Cramer 1. v30

SIRVIENTA CON CAMA QUE ENTIENda algo de cocina se necesita, San Juan v28

SIRVIENTA PARA CASA CHICA, SE da comida y dos pesos formal, Ayacucho 1731. v28

SIRVIENTA QUE ENTIENDA DE COCina, se precisa, Progreso 1781, altura Pueyrredón. v28

SE PRECISA, PROGRESO 1781, ALTURA Pueyrredón, recién venida, sueldo 30 $. v28

SIRVIENTA QUE SEPA COCINAR, SE da cama, Mendoza 2085, Belgrano, sueldo 30 $. v28

SIRVIENTA PARA 4 personas, sueldo 30 $, Cangallo 1284, Saavedra. v28

SIRVIENTA QUE SEPA COCINAR Y otros quehaceres para corta familia, se precisa, Cramer 3289. v28

SE NECESITA UNA CHICA PARA MAnejar pequeños servicios, de 8 A 10 horas, Tucumán 1231. v29

SIRVIENTA DE MEDIA CAMA, buen sueldo, 24 de Noviembre 1736. v29

SIRVIENTA NECESITASE PARA TOdo trabajo, se entienda de cocina, corta familia, sueldo 15 $, Ayacucho 837. v29

SIRVIENTA QUE SEPA COCINAR, SE necesita, Cangallo 1284, Saavedra. v28

SIRVIENTA QUE ENTIENDA DE COCIrecomendaciones, se necesita, sueldo 30 $. v29

SIRVIENTA QUE ENTIENDA ALGO de cocina, se precisa, buen sueldo, corta familia, Diagonal 142. v28

SE NECESITA SIRVIENTA, PARA MAtrimonio solo, que entienda de cocina, Calle Arcos 1071. v30

SE NECESITA UNA CHICA PARA MAnejar solo, Av. de Mayo 1376, piso, v29

SIRVIENTA QUE SEPA SU OBLIGAcion, Gral. Paz 1192, tratar Cramer 1. v30

SIRVIENTA CON CAMA QUE ENTIENda algo de cocina se necesita, San Juan v28

ECOS DE LA CONMEMORACION DEL ANIVERSARIO DE LA REVOLUCION DE MAYO
LOS ACTOS REALIZADOS EN TODA LA REPUBLICA Y PAISES AMIGOS

TELEGRAMA DEL PRESIDENTE WILSON

Con motivo del 103.° aniversario de la revolución de Mayo, el presidente de los Estados Unidos de América, dirigió el lunes último un telegrama al doctor Sáenz Peña, haciendo votos en nombre del pueblo norteamericano y en el suyo propio para que nuestro país, con el que mantiene tan estrechos vínculos de amistad y tradición común, continúe en su floreciente prosperidad.

El doctor Sáenz Peña contestó inmediatamente el telegrama del presidente Wilson, agradeciendo los cordiales saludos del pueblo amigo en el día de la patria y formulando votos por la felicidad de la gran república norteamericana.

INAUGURACION DEL EDIFICIO DE LA LEGACION EN CHILE

El doctor Lorenzo Anadón, ministro argentino en Chile, ha enviado al Ministerio de Relaciones Exteriores un extenso telegrama, en el cual pone de relieve los agasajos de que ha sido objeto por parte del pueblo y gobierno de Chile, con motivo del aniversario de la Revolución de Mayo.

En nuestro número de ayer nos hemos ocupado de estos hermosos actos.

FESTEJOS EN EL PARAGUAY

Nuestro enviado diplomático en el Paraguay, se ha dirigido al Ministro de Relaciones Exteriores, dando cuenta de los actos conmemorativos que se han realizado en la Asunción, con motivo de nuestro aniversario.

El presidente de la República, sus ministros y altos dignatarios del Estado, concurrieron á la recepción que se llevó á cabo en la legación, á la que asistieron también numerosas familias.

La fiesta fué amenizada por la banda de policía, que ejecutó el Himno Nacional.

En honor de nuestro ministro, doctor Ruiz de los Llanos, se verificó, en el teatro principal, una función de gala, con asistencia del presidente y sus ministros.

El representante diplomático del Brasil se adhirió á las manifestaciones de simpatía hechas á la Argentina, con un conceptuoso telegrama.

FESTEJOS OFICIALES EN MISIONES

El gobernador de Misiones comunicó que en esa gobernación se han celebrado debidamente los festejos patrios, á los cuales han concurrido también las autoridades civiles y militares de Villa Encarnación, Paraguay.

TELEGRAMA DE UN EX MINISTRO

El señor Mujica Sayago, ex ministro de México en Chile y ministro de ese país ante nuestro gobierno, ha enviado al Ministerio de Relaciones Exteriores un expresivo telegrama, felicitando al gobierno y pueblo nacional en el 103.° aniversario de la Revolución de Mayo.

EN LAS PROVINCIAS

BUENOS AIRES

Luján, Mayo 27—Las fiestas en homenaje al aniversario patrio, han revestido gran solemnidad.

El sábado 24, por disposición del intendente, se efectuó en la plaza Colón, la anunciada exhibición cinematográfica, que fué presenciada por mucho público. Al mismo tiempo, en el hotel de La Paz, se realizaba el banquete patriótico y de confraternidad, organizado por una comisión de vecinos representativos de la ciencia, comercio, industrias, etc.

Más de cien comensales, nacionales y extranjeros, tomaron asiento alrededor de una bien dispuesta mesa, y después de escuchar el Himno Nacional, las marchas reales española é italiana y la Marsellesa, ejecutados por la orquesta, bajo la dirección del señor Raimundo Moreau, se dió principio á la comida, durante la cual reinó la mayor animación.

Al destaparse el champaña, en nombre de la comisión organizadora de la fiesta pronunció un brillante discurso el doctor Armando Negri, quien cosechó muchos aplausos.

En nombre de la colectividad española habló el comerciante señor Miguel Goitia, y después, á solicitud de los comensales hablaron los doctores Enrique G. Merlo y Ricardo J. Castellanos.

Pronunció también un elocuente discurso haciendo resaltar los hechos más eminentes de la independencia, el coronel Olivero Escola, quien fué muy aplaudido; á continuación y por insistencia de los comensales, pronunciaron entusiastas brindis, por la grandeza de la patria, los señores doctor Octavio Chaves, Florentino L. Barca, Antonio J. Dolfino, José M. Domínguez Lenaix, Juan F. Silva y Francisco Galcerán, siendo todos muy aplaudidos y felicitados.

Esta fiesta ha agradado muchísimo y se repetirá el próximo 9 de Julio.

En el teatro de la Sociedad Española, se efectuó también un banquete, en obsequio del ex comisionado señor Molina, y de las actuales autoridades comunales. A este banquete concurrieron el ministro de Gobierno, el presidente de la Cámara de Diputados y varios diputados y senadores.

Más de 150 comensales, tomaron asiento en una bien dispuesta mesa, mientras que los palcos y galerías del teatro eran ocupados por numerosas familias y público.

Llegada la hora de los postres, el señor Marcelino Ferreira, en nombre de la comisión organizadora, ofreció el banquete á las autoridades y al ex comisionado señor Molina, siendo muy aplaudido. Por insistencia de la concurrencia pronunciaron después oportunos discursos los señores Molina, el intendente municipal don José María Pérez, y los señores Juan G. Kaiser, ministro doctor Uriburu, el doctor Arce, y otros.

Terminado el banquete, la concurrencia pasó á los salones de la casa municipal, en donde hubo recepción y se escuchó la música, ejecutada por una sección de la banda de policía de La Plata. Por el tren especial regresaron á la metrópoli el ministro y sus acompañantes.

El 25, al aclarar el día, el estruendo de las bombas, y las dianas y marchas triunfales, anunciaron á la población el glorioso aniversario de la patria. Un movimiento extraordinario se notó con la llegada de numerosas familias y vecinos de la campaña.

A las 9, la mayoría del pueblo se había concentrado en el polígono, donde con entusiasmo digno de especial mención, se realizó el concurso patriótico de tiro. A las 12, en las dependencias del stand se obsequió con un almuerzo á los tiradores y socios del tiro Centro Militar.

A la 1 p. m., se reunieron frente á la casa municipal, las escuelas urbanas y algunas suburbanas, así como también las asociaciones nacionales y extranjeras de socorro mutuo. Colocadas las autoridades comunales á la cabeza, se formó una gran columna cívica, que recorrió la calle San Martín hasta la basílica, en donde se ofició un "tedeum". La concurrencia pasó en seguida á la plaza, donde al pie del monumento á Belgrano, las escuelas acompañadas por la banda de música, cantaron el Himno Nacional, que fué coreado por el pueblo.

Terminado éste, hicieron uso de la palabra el secretario del intendente municipal y el señor Antonio Seijo, el primero en nombre de las autoridades y el segundo en el de los extranjeros, agradecidos por la hospitalidad de la nación argentina.

Con estos discursos, se dió por terminado el acto, y la concurrencia pasó al teatro de la Sociedad Española, donde el agrónomo regional, señor Hugo Mastello dió una conferencia, con proyecciones luminosas, que fué muy agradable y le valió el aplauso sincero del numeroso auditorio.

A las 6, el pueblo se reunió en la plaza Colón, donde se exhibieron vistas cinematográficas, y se escuchó la música de la banda local.

A las 10, comenzó el baile de gala, en el salón de la municipalidad, fiesta que ha alcanzado grandes proporciones.

Mar del Plata (General Pueyrredón), Mayo 27—Los actos celebrados anteayer y ayer on conmemoración de la gloriosa fecha dó nuestra emancipación política, tuvieron el éxito y lucimiento que era dado esperar. El programa de festejos organizado por las autoridades locales, se cumplió debidamente en todas sus partes ante un público bien numeroso que con su presencia contribuyó á darle mayor animación. Hubo distribución de víveres á los necesitados; solemne tedéum con asistencia de las autoridades, jefes de reparticiones nacionales y extranjeras, representaciones extranjeras, colegios y demás invitados; recepción en la casa municipal; por la tarde, corrida de sortija, fuegos de artificio, en la plaza Luro y función de gala en el teatro Colón. Además, fuera de este programa, hubo dos banquetes, uno en el Club de Invierno, que fué á las 12 m., de 40 cubiertos y el otro en el club Mar del Plata, á la noche, de 60. A todos estos actos asistió el intendente municipal señor Florencio Martínez de Hoz acompañado del presidente del concejo señor Juan B. Goñi y secretario.

Carmen de Areco, Mayo 27 — Terminaron las fiestas patrias. A la salida del sol, anteayer la banda La Carmeña ejecutó el Himno Nacional en la plaza Independencia; en la iglesia parroquial se celebró un tedéum al que asistieron las autoridades, sociedades y pueblo; á la salida, los niños de las escuelas cantaron, el Himno al pie de la pirámide de Mayo; la concurrencia pasó en seguida á la municipalidad, donde fueron obsequiados los niños y público; hubo discursos por varias niñas y niños. El intendente señor Uslenghi, llevó del brazo al anciano guerrero del Paraguay don Vicente Acuña, á las ceremonias que se celebraron, mereciendo entusiastas felicitaciones por este acto.

Por iniciativa del señor Agustín Bacigalupo, se hizo una suscripción á favor de Acuña, que obtuvo muy buen éxito; algunos vecinos se interesaron ante el gobierno para obtenerle una pensión.

El baile en el Centro Recreativo del Comercio estuvo muy animado, los biógrafos exhibieron cintas representando próceres y episodios de la independencia.

Guaminí, Mayo 27 — Se realizó en la noche del 24 una velada patriótica organizada por el colegio Belgrano, obteniendo un éxito espléndido tanto por la preparación del programa como por la concurrencia, que fué numerosa. Es de lamentar que á esta fiesta no se hayan adherido las autoridades locales con otros actos de importancia, en que el vecindario participa de estas solemnidades patrias.

General Paz, Mayo 27—El 25 de Mayo ha pasado aquí casi desapercibido, á causa de que los pocos actos que en su conmemoración se realizaron no tuvieron mayor aliciente.

A la salida del sol, se efectuó una pequeña fiesta en la plaza de Mayo, en la que tomaron parte los alumnos de las escuelas.

Por la tarde, se efectuó un partido de football entre los teams de los clubs Estudiantes Unidos de esa capital y Centenario de ésta, correspondiendo el triunfo á los locales.

El bazar-rifa organizado por la Asociación Sarmiento á beneficio de la escuela Normal Popular, se realizó con bastante éxito.

José C. Paz (General Sarmiento), Mayo 27—El sábado 24 del corriente se efectuó el baile ofrecido por el Centro Recreativo Juventud de Artesanos, el cual estuvo muy concurrido y animado.

Quilmes, Mayo 27 — Con todo entusiasmo se efectuaron los festejos en conmemoración del aniversario patrio.

Las escuelas complementarias y números 1, 7, 9, 10, 13, 16, 17 y 19, así como la nocturna de adultos y San Luis Gonzaga con un total de mil cuatrocientos alumnos concurrieron bajo la dirección de su personal docente á la plaza Carlos Pellegrini, donde debía realizarse un acto patriótico.

El consejo escolar representado por su presidente, señor Rodolfo Labourt y vocales señores Eduardo Sarmiento, Murillo, Pozzo y Oddone, recibieron á los colegios.

A las 9 de la mañana los alumnos entonaron el Himno Nacional que fué coreado también por el pueblo. Luego declamaron diversas poesías y pronunciaron hermosas oraciones patrióticas.

El joven Goretta pronunció un elocuente discurso y una vez que éste terminó subió á la tribuna el doctor Luis Ricardo Fors, quien improvisó una notable oración patriótica que le mereció efusivas felicitaciones.

Asistieron á la fiesta el intendente municipal, señor Castro y los concejales señores Carlos Castellanos, Tristán Villarroel, Félix Fornabaio, Juan Escobar y numerosas personas de significación oficial y social.

Después pasaron las escuelas al local de la número 1, donde las autoridades obsequiaron con bombones á los niños.

Amenizó la reunión la banda de música Unión Artesanos.

Por la noche hubo vistas cinematográficas en la plaza Pellegrini, la cual se vió repleta de concurrencia.

Navarro, Mayo 27 — Las fiestas realizadas en conmemoración del 25 de Mayo resultaron brillantes y obtuvieron gran éxito; después del tedéum, más de 600 niños cantaron el Himno Nacional en la plaza Mitre, acompañados por la banda de música dirigida por el profesor Massini. Se efectuó un baile en los salones municipales, que empezó á animarse gradualmente desde las 9.30 de la noche prolongándose hasta las 5 de la mañana siguiente. Durante la fiesta no decayó el ánimo de los concurrentes un solo instante.

Entre las familias que asistieron, vimos á las del doctor Celia, señores Bildostegui, F. Espil, B. Pose, Lescano, Ipar, Díaz, J. Cilbeti, Gómez, B. Gómez, P. Benoca, M. Petre, Abanza, Llamosas, Eyheriabide, Sánchez, J. Hansen, M. Aramburú, J. Bildostegui, etc.

General Alvear, Mayo 27 — Con todo éxito se desarrolló el programa de los festejos patrios confeccionado por la intendencia municipal. Por la mañana se efectuó el reparto de pan y carne á los pobres.

Al tedéum oficiado en el templo parroquial concurrieron las autoridades municipales y numeroso público así como gran cantidad de familias distinguidas del pueblo. Las escuelas número 1 é internacional, con sus directores y personal docente, concurrieron en corporación. Terminado ese acto, toda la concurrencia pasó á los salones municipales, donde el intendente ofreció una recepción popular.

Los alumnos de las escuelas cantaron el Himno Nacional con toda corrección, acompañados en el piano por la señorita Gruccio; la directora de la escuela número 1, señorita Carmen E. Basterrechea, pronunció un hermoso discurso patriótico que fué muy aplaudido y varias niñas recitaron versos alusivos. Igualmente se cantó el himno á la Bandera.

La corrida de sortija, estuvo animada, como siempre, tratándose de un número esencialmente popular.

Por la noche se efectuó un baile en los salones municipales y á pesar del mal tiempo resultó brillante en extremo, no decayendo la animación de la numerosa y distinguida concurrencia hasta la madrugada. Buena orquesta y "buffet" excelente.

Notamos á las familias de Basterrechea, Migliori, Díaz, Guccio, Acosta, Arroyabe, Del Monte, Cossi, Fernández, Bacca, Dorsa, Mazzoni, Ferreira, Palomeque, Bessio, De la Vega y muchas otras.

El Club Social efectuó su anunciada recepción en los salones propios, el 24 por la noche, dedicada á las familias de los asociados; resultó sumamente lucida y en ella hicieron acto de presencia numerosas y distinguidas niñas de nuestra mejor sociedad; una buena orquesta amenizó el acto, bailándose varias horas con todo entusiasmo.

La comisión directiva del club, promete repetir á menudo estas reuniones sociales durante todo el invierno.

Aldo Bonzi, Mayo 27 — Con el mejor éxito se ha celebrado el 25 de Mayo; fué cumplido el programa preparado en todas sus partes.

La comisión organizadora, el director de la escuela nacional, los alumnos de la misma y el director de la banda, señor Roque Risola, vecino de esta localidad, han sido muy felicitados por los numerosos asistentes á los diversos actos realizados.

La comisión de fomento edilicio, que preside el doctor Aldo Bonzi, facilitó todas las banderas y demás adornos necesarios para la fiesta. Esa comisión también repartió carne y pan entre las familias menesterosas de la localidad, y, por la tarde, hubo asado con cuero.

La presencia de numerosas damas de esa capital, dió animación y realce á las fiestas.

Pigüé, Mayo 27 — Se realizaron las fiestas conmemorativas del aniversario de Mayo, de acuerdo con los programas.

Reunidas las escuelas del Estado, á las 9.30 de la mañana, en la plaza Sarmiento cantaron el Himno Nacional, dirigidos por el maestro de banda, señor Fernández. Este espectáculo es la primera vez que se presencia en Pigüé y ha causado muy grata impresión en el ánimo del público. Tomaron parte los alumnos de las escuelas complementaria, números 3 y 5 y escuela nacional.

Terminado este acto, se organizó la procesión cívica que previo un saludo á las autoridades, se dirigió al salón de la sociedad La Fratellanza.

Hicieron uso de la palabra los señores Juan A. Catalá, doctor Harriott y Luis Ducós. Después de ser obsequiados con un "lunch", los niños y el público presente, se disolvió la manifestación.

Por la tarde se jugó un interesante partido de football entre los teams Blanco y Negro, de Coronel Suárez y Combinados, de Pigüé; á pesar de que todas las probabilidades de triunfo estaban de parte del primero, triunfó el de Pigüé por 3 goals contra 1. En la noche del 24 se realizó un baile popular con crecida concurrencia; lo mismo sucedió el 25 por la tarde y por la noche.

Los festejos han dejado en el ánimo del público excelente impresión, pues ni la más mínima contrariedad, turbó la alegría reinante en ellos.

Punta Alta (Bahía Blanca), Mayo 27—Los festejos populares obtuvieron buen éxito en general; la manifestación cívica partió del local del Club Social, presidida por las sociedades Española é Italiana, logias Monteagudo, Zola y Dreyfus, centros Unión Altense y Estrella del Sur.

En el recorrido se vitoreó entusiastamente á los próceres, al vigoroso pueblo de Punta Alta, y á la armada argentina; las escuelas números 8, 20 y 39, concurrieron con banderas y sus alumnos entonaron el Himno Nacional; la banda de música y la estudiantina Estrella del Sur, tocaron en el trayecto alegres marchas. Abrió el acto en la plaza Belgrano, donde se improvisó una pirámide, el director del diario "La Epoca", con breves y entusiastas frases patrióticas; los niños declamaron composiciones alusivas al acto, depositando luego flores en la pirámide.

La manifestación recorrió las calles Rivadavia, Humberto I y Bernardo de Irigoyen, hasta el Club Social, donde se sirvió un ligero "lunch". Por ausencia del presidente de la comisión de festejos, delegado municipal, señor Zelaya, se hizo cargo de ese puesto, el señor Angel Palacios, colaborando entusiastamente como secretario el señor Cartolano.

Por la tarde hubo corrida de sortijas y de embolsados, juegos infantiles y cinchadas; se congregaron en la cancha de football cerca de 3.000 almas.

Por la noche, hubo fuegos de artificio y globos luminosos, que atrajeron enorme concurrencia.

La policía, al mando del comisario Nicolás Plaggio y del oficial González, con 12 agentes, se condujo correctamente, mereciendo aplausos unánimes.

El pueblo guarda gratos recuerdos de estas fiestas, pues después del centenario no se había presenciado tan hermoso espectáculo de civismo y alegría.

Tandil, Mayo 27—Con gran entusiasmo se celebraron en ésta las fiestas patrias. A las 9.30 a. m., se colocaron en la plaza Independencia, alrededor de la pirámide, los colegios del Estado, la escuela normal mixta, asilos de huérfanos, San José y de la Sagrada familia, cuyos alumnos entonaron el Himno Nacional acompañados de la banda de esta ciudad.

Acto seguido, en una tribuna colocada al efecto, donde se habían situado las autoridades locales y los profesores de diversos colegios, hicieron uso de la palabra, la maestra normal, señorita Suárez Nelson, el señor Enrique Miguens y el maestro, señor Calvo.

A las 11, se efectuó en la iglesia un tedéum á gran orquesta y cantado por un núcleo de señoras y señoritas, oficiando el cura párraco presbítero Guillén. Al acto concurrieron las autoridades, miembros de la banca, el comercio y un núcleo de familias y pueblo que habían sido invitados por el intendente, señor Antonio Santamarina.

A las 2 p. m., en la plaza principal se dió comienzo á los juegos atléticos, amonizando el acto la banda local.

A las 9 p. m., se realizó una velada en el teatro Unione, organizada por alumnos de la escuela normal.

Alberti, Mayo 27—Anteayer se realizaron con gran animación, los festejos patrios.

Se colocó y descubrió la placa que da á la plaza el nombre de General Arias. Se ofició un solemne tedéum con asistencia de las autoridades locales y mucha concurrencia.

El intendente municipal, señor Teso Cejas, pronunció un bello discurso recordando la obra de los próceres de mayo y formulando votos para que perduren en la educación de los niños la defensa de la patria.

Se cantó el Himno Nacional, por los alumnos de las escuelas del Estado y particulares. Hubo reparto de banderitas y bombones, y después los niños concurrieron al cinematógrafo del teatro Roma, donde se organizaba una "matinée" en su honor.

Se efectuaron grandes corridas de sortijas distribuyéndose valiosos premios.

Por la noche, hubo grandes bailes populares en la plaza General Arias, que estuvieron muy concurridos.

En el teatro Roma se efectuó por la noche una gran función de gala con asistencia de las autoridades y crecida concurrencia.

Lomas de Zamora, Mayo 27 — La fiesta escolar organizada por la dirección de la escuela número 15 de esta localidad, se efectuó con muy buen éxito.

Numerosas familias de la población acudieron á ese acto.

Berazategui (Quilmes), Mayo 27 — Muy lucido resultó el baile realizado en el palacio municipal de Quilmes.

Vimos á las señoras Indalecia Iturraide de Cichero, Eugenia P. de Texler, Alina Otamendi de Risso, Clara Ponce de León de Prom, Rosa F. de Flesca, Amalia D. de Aradó, Zumilda B. de Benguria, Matilde G. de Soria, Elena Castro de Araujo, Antonia T. de Goñi, Andrea Manero de Castro, Ercilia G. de Giráldez, Ema B. de Pizarro Lastra, Rosa S. de March, Carmen B. de del Busto, Ana B. de Bernasconi, Zulema L. de Otamendi.

Señoritas: Juana Texler, Avelina Hulsi, Amelia Flesca, Alcira y Corina Aradó, Aurora Bernasconi, Isabel Salas Rut Otamendi, Cora Otamendi, Elina y Sara Risso Esther Giráldez, María G. March, Ramona y Cándida Goñi, Antonia Miranda, Nélida Benguria, María Pilar y Emilia Castellanos, Sara Olivera, Regina y Raquel Cichero, Ermelinda Cichero, María G. Pizarro Lastra, Cornelia Loeizic, Elvira y Celestina García, Margarita y Erminda Castro, María y Esther Guido, Carmen del Busto y Manuel Clack.

Trenque Lauquen, Mayo 27—El aniversario patrio fué celebrado aquí dignamente, cumpliéndose el programa oficial con bastante animación.

Se iniciaron las fiestas, el 24, á las 10 a. m., efectuándose para distribución de ropa y calzado, á los niños pobres de las escuelas, en número de 200, en el hospital local, acto que estuvo bajo la dirección de la comisión de damas de la sociedad Rivadavia formada por la señorita Luisa Saldores, señora Mercedes B. C. de Dodero y señoritas Adelina Salina, y Braulia Maritorena, la primera de las cuales pronunció un conceptuoso discurso alusivo, habiendo después, para hacer resaltar la meritoria obra de dicha comisión, el señor Silvestre Monferrand.

Se clausuró el acto con un reparto de víveres á todas las familias menesterosas que los solicitaron, despidiéndo á la concurrencia con un breve discurso el intendente municipal.

Por la noche se celebró en el teatro Español una gran velada literario-musical por escolares y jóvenes conocidos, alcanzando todo un éxito artístico y social.

Asistieron la mayoría de nuestras familias conocidas. El producto pecuniario se destinará á las obras del hospital de la Misericoria.

Anteayer por la mañana se efectuó una recepción y "lunch" en la municipalidad, concurriendo las sociedades, autoridades provinciales y nacionales y público conocido. Después, la concurrencia se trasladó á la plaza Villegas, donde esperaban las escuelas reunidas, cantándose en seguida el Himno Nacional; pronunció un discurso el joven Juan B. Monferrand, quien fué aclamado.

Continuó el programa, con recitaciones por alumnos de distintas escuelas, hasta las 11.30, hora en que se disolvió la concurrencia.

Por la tarde hubo corrida popular de sortija, con importantes premios, tomando parte numerosos jinetes, y por la noche, un baile popular en la plaza principal con asistencia de multitud de gente. Anoche se cerraron los festejos con un recibo que la comisión del Club Social daba á distinguidas familias.

Monte Grande (Estebán Echeverría), Mayo 27 — Festejando el aniversario patrio, se celebró anteayer un tedéum al que asistió el comisionado del Poder Ejecutivo, señor Santamarina, á quien acompañaban numerosos vecinos.

Varios niños de los colegios declamaron poesías alusivas al acto que se conmemoraba; también hubo corrida de sortijas con premios de valor y otros juegos; por la noche, fuegos artificiales y una velada en el salón de la sociedad italiana, organizada por la directora de la escuela número 4, señorita Antonia Blanco, quien fué muy felicitada por el numeroso público asistente al acto.

Avellaneda, Mayo 27 — Anteanoche se realizó en el cine Roma una función extraordinaria en honor del día patrio, contribuyendo á darle realce la selección de las cintas exhibidas. En un intervalo recitó varias poesías alusivas al acto, de los que es autor, el joven Helvio B. Jacques.

Entre la concurrencia vimos á las familias siguientes:

Núñez, Amato, Tich, Bidone, Kelsey, Mazzio, Santa Marina, Dossi, Bagui, Estévez, Raffo, Miró, Poppi, Ferrante, Mignaberrigaray, Garciaso, Caferata, de la Matta, Etchaleco, Benedit, Martín, Salas, Chaves, Ebrat, Peralta y otras.

Las fachadas de numerosos edificios permanecieron iluminados durante la noche del 25.

San Nicolás de los Arroyos, Mayo 27—Las fiestas patrias, organizadas por los estudiantes del colegio nacional no han tenido el brillo necesario, debido á la falta de bandas de música para los actos que se celebraron.

La procesión cívica recorrió la calle Mitre hasta el bulevar Moreno, y dobló por Nación hasta la plaza Constitución.

Allí dirigió la palabra el ingeniero don Juan Bautista Aramburo, en representación del Círculo de Periodistas, cuyo discurso patriótico arrancó nutridos aplausos.

Los estudiantes H. Varela, Pedro Pujol y Oscar Bonfiglio, pronunciaron también discursos alusivos á la epopeya y héroes de la Revolución de Mayo.

Por la noche funcionó, como el día anterior, un cinematógrafo en la plaza Constitución.

En el teatro municipal hubo un concierto organizado por aficionados.

El Club Social invitó para un te, después del cual se bailaría en sus salones, pero resultó poco concurrido y desanimado.

Junín, Mayo 27 — Lo que no ha hecho la intendencia para festejar el aniversario patrio lo han realizado los vecinos del barrio denominado Pueblo Nuevo, constituyendo una comisión, que ha llevado á feliz término el vasto y variado programa, con el cual se ha conmemorado el fausto acontecimiento. La actividad que los miembros de dicha comisión ha desplegado, le ha valido un caluroso aplauso del pueblo.

A la salida del sol, una salva de bombas puso en animación la población activa de ese populoso barrio, recorriendo una banda de música sus principales calles.

A las ocho de la mañana se sirvió en el salón El Guaraní un abundante "lunch" al pueblo. A las 9 a. m. se organizó una manifestación cívica, precedida de la banda de música, ocupando la columna popular una considerable extensión.

A las cuatro de la tarde, la misma banda se estacionó en la plaza Alem, donde dejó oir sus acordes hasta entrada la noche.

La animación no decayó un solo instante en ese barrio, mientras que en el centro, los festejos quedaron limitados á algunos disparos de bombas y la concurrencia de las escuelas á la plaza principal.

La velada dramática musical realizada el 25 en el teatro Español, bajo la dirección del señor Luis di Giacomo, director de la escuela número 7, obtuvo completo éxito, asistiendo un público selecto y numeroso.

Todas las partes del programa fueron fielmente interpretadas, tanto por las niñas que tomaron parte, como por las señoritas Velia y Odina Moons, é Irene y Mercedes Beltran.

General Viamonte, Mayo 27—Nuestro glorioso aniversario patrio fué festejado dignamente en esta localidad, tomando participación todo el pueblo y el comercio, que se adhirió, cerrando sus puertas y embanderando el frente de sus casas.

El 23, á la tarde, se inauguró la "kermesse" en la plaza principal, patrocinada por las damas de caridad, y á beneficio del hospital local.

La carpa donde se encontraban instaladas la cantina, la confitería y el bazar, se vió sumamente concurrida durante los días 24 y 25, y sus diversas dependencias, atendidas por conocidas señoritas llenaron satisfactoriamente su misión.

El servicio de confitería estaba atendido por las señoritas Filomena Tiseyra, Jerónima Torres, Adela Tiseyra, y los jóvenes Francisco Guitart, Carpio Ferreyra, Ramón Miguez y Dionisio de la Torre.

En servicio de la cantina lo atendían las señoritas Elisa Abarzategui, Leonor y Marta Sajús, Amelia Sosa, Victoria Hernández, secundadas eficazmente por los jóvenes ya mencionados.

El bazar estaba atendido por las señoritas Delia Tiseyra, Josefina y María Descuotte, Manuela Molina, Amalia Torres, Luisa Ferreyra, Isabel Sosa, y los jóvenes Emilio Saubot y Rafú Tiseyra.

Las carreras por la señora Agustina L. de Tiseyra, señoritas Amelia Boudrix, Dora Correa, Consuelo Cotta y los señores Plácido Tiseyra y A. Ruiz Oliva.

La comisión de la sociedad, representada por su presidenta, la señora María C. de Tiseyra, Petrona N. de Germano, Anita N. de Lopando é Isabel C. de Cuitiño, atendía deferentemente al público y á la organización de las diversas dependencias de la "kermesse".

El día 25 fué despertada la población por el repique de campanas, disparo de bombas, y los acordes de la banda de música, que recorría las calles.

A la 1 p. m. se cantó en la iglesia parroquial un solemne "tedéum", con asistencia de las autoridades locales, delegaciones de las sociedades española, italiana y francesa, y de los colegios urbanos con sus banderas.

Terminado el "tedéum", el presbítero señor Laucello, pronunció en el atrio de la iglesia una hermosa alocución patriótica, siendo muy aplaudido á su terminación.

A indicación del mismo señor Laucello, se organizó una columna cívica, que recorrió las calles que circundan la plaza principal, hasta la estatua de Rivadavia, cantándose el Himno Nacional por los niños de las escuelas, coreado por el numeroso público que presenciaba la tocante ceremonia. Algunos niños de las escuelas recitaron discursos y poesías alusivos al acto.

Poco después, el público se disolvió, concurriendo al local de la "kermesse", donde continuaron las diversiones públicas hasta hora avanzada de la tarde.

Por la noche, la lluvia, que principió á caer desde temprano, destuvo algo las fiestas, terminando con un baile en el salón de la Sociedad Italiana, que fué favorecido por numerosa y distinguida concurrencia.

Entre las damas que prestaron su concurso para el mejor éxito de las fiestas, figuraban las señoras Romualda C. de Hernández, Daidamia S. de Bousquet, Emilia E. de Piantieri y otras.

La boletería de la "kermesse", á cargo de la señora Lopardo, Bousquet, Piantieri y otras, fué debidamente atendida.

En resumen, los festejos patrios han dejado un grato recuerdo en el vecindario.

General Rodríguez, Mayo 27 — Las fiestas mayas que dieron principio con una espléndida velada escolar el día 23, terminaron el día del aniversario patrio en medio del mayor entusiasmo.

El 25, á la 1 p. m., se celebró un "tedéum" con asistencia de las autoridades locales, colegios y gran número de familias, que llenaban totalmente el templo.

La iglesia parroquial fué ornamentada con muy buen gusto por la familia de Zárate, y el "tedéum", cantado por un grupo de niñas del colegio San José.

En seguida de realizada la función religiosa, las escuelas del Estado, formadas en el centro de la plaza General Martín Rodríguez, entonaron el Himno Nacional.

En ese acto, pronunciaron discursos patrióticos los niños Germán Quesada, Alberto Castilla y Alberto Martínez, y una niña de Alvarez, de tres años de edad, siendo aplaudidos por el numeroso público.

Alumnas de la escuela número 1 representaban la República, las 14 provincias, España é Italia, con sus correspondientes banderas, lo que produjo muy buena impresión.

Por la tarde hubo corrida de sortija y cinematógrafo gratis para los niños de las escuelas en el salón-teatro de los Llanos, y por la noche un baile en la municipalidad.

Ramallo, Mayo 27 — Se realizaron en este pueblo, en las noches del 24 y 25 del presente mes, veladas dramáticas musicales, resultando todos los números del programa de esas fiestas muy bien ejecutados. Tanto los actores como actoras fueron justicieramente aplaudidos y felicitados por el numeroso auditorio que asistió á ellas.

El producto pecuniario de estas fiestas se destina á la obra del templo parroquial que está aún sin concluir por falta de recursos.

Isla Maciel, Mayo 27 — Se conmemoró con todo entusiasmo, en la escuela número 6, la fecha patria.

El programa, fué desarrollado con toda corrección por los alumnos, después de cantar el himno y saludo á la bandera. Se ilustraron clases con proyecciones luminosas sobre los principales sucesos de Mayo y sus prohombres, etc.

Mercedes, Mayo 27 — Con insuitado brillo se han efectuado este año los festejos preparados para conmemorar el aniversario patrio.

El 23 por la noche se realizó ante un público que llenaba todas las localidades del teatro Español el concierto preparado por las alumnas del cuarto año de la escuela normal, del que en oportunidad trasmití detalles.

El 24 á las 11 se realizó un gran baile ofrecido por el comisionado municipal doctor Fragueiro á la sociedad de Mercedes.

La fiesta se desarrolló en un ambiente distinguidísimo, habiéndose prolongado la danza hasta después de las 5 de la mañana.

La orquesta estuvo correctísima y el ambigú muy bien servido.

Entre las numerosas damas que concurrieron notamos á las señoras: María Celia Mansilla de Lima, Irene Rosario de Campi, Lola Ojea de López Costa, Etelvina Sousa de Ballesteros, Hilda Krenaseek de Campi, Delia de la Vega de Siri, Manuela González de de la Vega, Concepción González de Oro, Margarita P. de Pasquós, Adelia Aranguren de Aranguren, Catalina Berrondo de Iglesias, Azucena Maurette de Ruiz de los Llanos, Esther Landó de Barrancos, Virginia Bustos de Longo y otras.

Señoritas: Lola López Costa, María Teresa y Josefina de Oro, Guillermina Alessandez, María Esther y Raquel Ballesteros, Eva, Juana y María Turconi, María, Rosa y Carmen Hernández, María Antonia Campi, María Luisa Carreras, María y Nélida Paques, Sara, Elena, Josefina, Hortensia y María España, Zulma y María Zeballos, María Adelia Aranguren, Irma y Corina Krencek, Irma y Zulema Babiero, Dora y Adelina Lastra, Aurelinda Amaldi, Ema Bolster, Francisca Llera y otros.

El 25 se desarrolló con gran entusiasmo el programa preparado por la comisión.

A las 12 m. se reunieron en la plaza San Martín las escuelas públicas realizándose un hermoso acto cívico.

Después de entonarse el Himno Nacional acompañado por la banda del maestro Vitola el comisionado pronunció una arenga elocuente, que fué estruendosamente aplaudida por la muchedumbre.

A la 1 p. m. se cantó un solemne tedéum en la iglesia de San Luis con asistencia de las autoridades, que desde el palacio municipal acompañaron al comisionado en columna. Asistieron al acto las autoridades nacionales, provinciales y municipales, cónsules extranjeros y sociedades, además de gran número de damas y señoritas.

—Se hizo notar con desagrado la ausencia casi absoluta de miembros del Poder Judicial en estas ceremonias.

A las 2.30 p. m. se efectuaron las carreras en el stadium del club de Gimnasia, vistas en los cines y función acrobática en el circo greco con entrada gratis para el pueblo y niños huérfanos de los asilos.

A las 5 p. m. se congregó al pie de la estatua de la libertad la procesión cívica organizada por la juventud. La columna recorrió la avenida Mitre hasta la plaza San Martín donde los oradores y la comisión ocuparon la terraza central. Inició los discursos la señorita Amalia Rosales, en nombre de la escuela normal popular, dando una nota de elocuencia y erudición.

Hablaron luego los jóvenes Juan Tirano, en nombre de la sociedad Estudiantil Sarmiento, que pronunció una elocuente arenga; Francisco Trono, en representación de los alumnos del colegio nacional, quien habló con gran elocuencia sobre la escuela primaria, la industria rural, la prensa y los comicios como campos para desarrollar la acción patriótica práctica, y A. Ruiz que desarrolló varios temas alusivos á la epopeya de Mayo. Cerró los discursos con una entusiasta improvisación el señor Miguel Herrera.

Todos los oradores fueron muy aplaudidos, lo mismo que la banda del maestro Vitola al ejecutar el himno y varias marchas nacionales.

La concurrencia que asistió á la retreta fué enorme, notándose en ella lo más distinguido de Mercedes.

La iluminación pública y los cines al aire libre atrajeron gran afluencia de pueblo. Por la noche se realizó un concierto en el teatro Orfeón con asistencia de las autoridades y de muchas familias distinguidas.

Bahía Blanca, Mayo 27 — Con toda animación se han realizado los festejos patrios. Por la mañana los escuelas públicas concurrieron á la plaza donde cantaron el Himno Nacional y luego pasaron al palacio municipal.

Después de desfilar allí, ante los bustos de la República y de los próceres, se sirvió un lunch en obsequio de los concurrentes.

En la cárcel departamental se realizó una fiesta en la cual hicieron uso de la palabra los educadores Vicente Pasarelli y Carlos Morchand, por la tarde se congregó una enorme concurrencia en el teatro del Tiro Federal, donde se había preparado un interesante programa de ejercicios físicos, tiro al blanco, etc., que se desarrolló correctamente también se sirvió allí un lunch para las familias é invitados; hizo uso de la palabra al iniciarse el programa, el secretario del comité de la juventud señor José López Montes.

Las fiestas del hipódromo, velada nocturna, biógrafos populares, fuegos artificiales, etc., se vieron sumamente concurridas. Durante todo el día las señoritas designadas por la sociedad de San Vicente de Paul vendieron flores al público con muy satisfactorios resultados. El producto de estas ventas se destina á beneficio de la mencionada institución.

En Villa Harding Green, Punta Alta, Cabildo é Ingeniero White, se festejó dignamente el día de la patria.

Pergamino, Mayo 27 — Con extraordinaria animación y lucimiento fueron celebradas las fiestas mayas en ésta. El festival que con ese motivo se llevó á cabo en la escuela normal el 24, tuvo un lucido éxito. El 25 la intendencia distribuyó entre los pobres más de 600 ra

dicen haber triunfado en los departamentos Capital, Los Sauces, Castro Barros, Arauco, Famatina, Sarmiento, Juárez Celman, Belgrano, San Martín, Ocampo, General Roca y Rivadavia.

Terminada la elección en la capital los partidarios se reunieron en sus respectivos comités centrales, vivando las fórmulas proclamadas.

Una columna compacta de pueblo llegó hasta la casa del candidato doctor Luna, pidiendo que hablase, y al hacerlo así, fué entusiastamente saludido.

Se calcula que en las elecciones de la provincia han votado el cuarenta por ciento de los electores inscriptos en el padrón de la misma, ó sean alrededor de ocho mil ciudadanos.

DENUNCIAS RECIBIDAS POR EL GOBERNADOR

La Rioja, Mayo 27—El gobernador recibió denuncias concretas de la intromisión de las autoridades en la lucha electoral.

De Catuna, departamento General Ocampo, le dicen en un telegrama varios vecinos que una vez más se ven obligados á molestar su atención denunciando el proceder incorrecto y arbitrario de las autoridades del departamento en los momentos de la lucha comicial, quienes no paran en medios para conseguir adhesiones.

Dicen que el comisario Ferreira, candidato á elector de gobernador y vice de la Concentración, sigue ejerciendo sus funciones de autoridad y amenaza á los ciudadanos, á quienes atemoriza con multas injustamente aplicadas para arrimar votos á su candidatura.

Agregan que secunda á éste el juez de paz, José León Llanos, quien, revólver en mano, trató de intimidar á los ciudadanos Francisco Flores y Medardo Canedo porque se negaron á votar los candidatos de la Concentración.

Terminan los vecinos manifestando que declinan la responsabilidad de los hechos que se produzcan ante quien corresponda, y esperan que el gobernador adopte medidas tendientes á garantizar la libertad absoluta del sufragio.

De Tama, departamento Vélez Sársfield, recibió el gobernador un telegrama del delegado radical, por el que hace llegar á su conocimiento que el comisario Benjamín Mendoza, trabaja abiertamente por las candidaturas Vera Barros y Castañeda en todo el departamento, habiendo comprometido á los señores Domingo Roldán, Aniceto Quinteros, personas conocidas.

Agrega el telegrama que como la actitud de este funcionario no concuerda con las manifestaciones públicas del gobernador, de garantizar el libre sufragio, impidiendo la acción de las policías electoras, termina el denunciante por solicitar las medidas necesarias para que el funcionario nombrado baje á la capital, donde debe ser su residencia.

Por un primer telegrama de San Blas, departamento Los Sauces, se denunció que el subcomisario Carlos Collina recorre los domicilios en el distrito de Alpasinche, amenazando á los escrutadores que cree radicales, y por un segundo telegrama se dice que el nombrado logró secuestrar á uno de aquéllos.

También recibió una denuncia de Villa Castelli, departamento Lamadrid, según la cual el comisario y el juez de paz conducen á los vecinos á la policía con cualquier pretexto.

La Rioja, Mayo 27—El gobernador recibió otro telegrama de Catuna, suscripto por el delegado radical en el que se le expresa que las autoridades del departamento General Ocampo, en connivencia con los afiliados á la concentración, secuestran á los conjueces de la primera mesa, evitando su instalación, y que se negaron aquéllas á dar los elementos para instalar la tercera, en la que también los radicales tenían mayoría, bajo el pretexto de que los conjueces no concurrieron á la hora fijada por la ley.

Agrega el firmante del telegrama, que este hecho es inexacto, por cuanto aquéllos se hallaron en el comicio quince minutos antes de las 8 de la mañana.

Manifiesta el denunciante que las puertas del juzgado, á la hora indicada, estaban cerradas, y oculto el juez.

Dice el recurrente que estos hechos demuestran la imprudencia de las autoridades electoras en ese delicado momento, y la falta absoluta de respeto á las órdenes del gobernador, de las que dichas autoridades han hecho una farsa, validas de tener gente armada para hacer las elecciones.

San Blas, Mayo 27—Los radicales se quejan de la manifiesta parcialidad de las autoridades en la lucha electoral.

El delegado de dicho partido dirigió un telegrama al gobernador, en el que le comunica que el acto electoral adolece de vicios por la intervención de la policía. Concreta cargos gravísimos y acusa al subcomisario de hacer presión sobre los ciudadanos.

UNA INFORMACION FANTASTICA

Lo que se cuenta de Buenos Aires

Aunque acostumbrados á encontrar con frecuencia en los diarios europeos informaciones inexactas y á veces completamente falsas sobre la Argentina, nos sorprendió una noticia que el "Neues Wiener Journal", diario de Viena, publicó en su número del 26 de Abril último.

Refiere el diario citado que en Buenos Aires se descubrió un club de suicidas, presidido por un médico, quien se encargaba de procurar á los socios cansados de la vida una muerte sin dolor. Los socios que deseaban abandonar este valle de lágrimas, se apersonaban al médico y éste los invitaba á una comida. El candidato al suicidio sentaba á la mesa en compañía del médico, se servía una comida epicúrea y el anfitrión le hacía una disertación filosófica sobre la vanidad de todo terrenal y la felicidad de los que se sustraen á tiempo á las vicisitudes de la vida. En uno de los platos se servía un veneno de efecto seguro pero que no produce dolor alguno. El candidato se retiraba á casa, acostaba y hacía llamar al médico para cuestión; pero cuando éste acudía se encontraba, generalmente en presencia de un cadáver y extendía un certificado de "fallecimiento por afección cardíaca".

¿Cómo se descubrió la existencia de este club macabro? El diario vienés es apropiado dar al descubrimiento un tinte romántico, pues lo refiere en los siguientes términos:

"Había, en Buenos Aires dos jóvenes que se amaban, pero que no podían casarse por la oposición de sus padres. Se hicieron clientes del famoso médico, y cierto día se sentaron á su mesa. Pero cuando habían terminado la comida, el novio fué llamado por teléfono con gran urgencia á su casa. El joven abandonó la mesa dirigiéndose á su domicilio, donde se enteró que los padres habían retirado su consentimiento al enlace. Corrió de nuevo á la casa del médico, para comunicarle que renunciaba al suicidio; pero en el intervalo el joven había comido el famoso plato de pescado, y fueron inútiles los esfuerzos que se hicieron en la farmacia. El joven, presa de horribles dolores, denunció á la policía el crimen y el médico fué detenido.

Pero la policía encontró en el domicilio del médico una larga lista de personas que habían pasado á otra vida por mediación del "médico de la humanidad" atribuyendo á estas muertes una causa cualquiera, como por ejemplo, "cólera", "tifus", "fiebre amarilla", "peste bubónica", "viruela", "apoplejía", "ataque al corazón", "accidente de automóvil", "suicidio", "asesinato", "ahogado", "muerte repentina", "ataque de nervios", "ataque de epilepsia", "ataque de histerismo", "ataque de locura", "ataque de delirium tremens", "ataque de alcoholismo", "ataque de morfinismo", "ataque de cocainismo", "ataque de neurastenia", "ataque de hipocondría", "ataque de hipnotismo", "ataque de sonambulismo", "ataque de magnetismo", "ataque de espiritismo", "ataque de teosofía", "ataque de ocultismo", "ataque de cristianismo", "ataque de judaismo", "ataque de budismo", "ataque de mahometismo", "ataque de fetichismo", "ataque de idolatría", "ataque de politeismo", "ataque de ateismo", "ataque de panteismo", "ataque de monismo", "ataque de dualismo", "ataque de trinidad", "ataque de unidad", "ataque de pluralidad", "ataque de nada".

¿Qué tal? ¿No es macabro? El diario vienés ha

NOTICIAS VARIAS

Obras sanitarias de la nación

Ayer por la tarde concurrió al Ministerio de Hacienda el director de las obras sanitarias de la Nación, á fin de gestionar ante el titular de la cartera de ese departamento la entrega de fondos destinados á la prosecución de las obras sanitarias en el territorio de la República.

Según informes que hemos recogido en el Ministerio de Hacienda, el doctor Piñero ha manifestado al funcionario de referencia que para solucionar el asunto habrá que esperar la sanción del presupuesto para el año en curso.

Los residentes de Gibraltar en la Argentina

El comité de residentes gibraltareños en la República Argentina, recibió, de la Cámara de Comercio de Gibraltar, encargada de organizar el movimiento de protesta contra los términos injustos pronunciados en su discurso por el gobernador Archibald Hunter, una nota, en contestación al memorial enviado por todos los calpenses residentes en este país.

Esa nota, está suscripta por el secretario honorario de aquella cámara, H. J. King, quien dice que en nombre de aquella institución agradece profundamente la actitud de los calpenses de la Argentina.

Cuando el comité reciba noticias oficiales sobre este asunto, las comunicará á la asamblea, á fin de que la misma adopte la resolución que considere oportuna.

Patentes nacionales

El 31 del corriente vence el plazo improrrogable para el pago sin multa de las patentes comerciales, industriales y profesionales.

Vencido este término, las cuotas se harán efectivas con las multas que establece la ley de la materia.

Homenaje á Salvador Rueda

En el Savoy Hotel se reunió anoche un grupo de estudiantes con el propósito de tributar al poeta español Salvador Rueda un homenaje público.

Para llevar adelante este propósito, se designó una comisión, de la cual forman parte los señores Juan Badaracco, Carmelo Pellegrini, Raúl Parodi, Luis A. Vallazza, Américo Pey, Raúl Texo, Attilio A. Vallazza, Manuel Winocurt, Dionisio José Morada, David Cohen, Pablo Tarnasi, Emiliano Laredo, Pedro Podestá y Salvador Idiart.

La salud del emperador del Japón

El ministro del Japón acreditado en este país recibió anoche un telegrama procedente de Tokio, en el que se le hace saber que se nota gran mejoría en la salud del emperador; agrega el despacho que la temperatura era de 37.4 grados á las 4 de la tarde.

Nuevo mapa de la República

El doctor Ruiz Moreno, director general de territorios nacionales y el jefe de construcciones de la dirección de correos y telégrafos, han sido nombrados por decreto del Poder Ejecutivo, vocales de la comisión que preside el general Ruiz, para el levantamiento de un mapa general del país.

Indulto de penados

En uso de la facultad que le confiere la Constitución, y en conmemoración del aniversario patrio, el Presidente de la República, ha firmado el indulto de los presos Antonio Santiago y Humberto Colombetti, por el tiempo que les falta para cumplir sus condenas.

EL DIA SOCIAL

PATRONATO DE LA INFANCIA — Hoy se reunirá la asamblea de socios del Patronato de la Infancia de la Capital, para tratar los asuntos de que dimos nómina ayer.

CONCIERTO — Con objeto de allegar fondos para la compra de botes, el Tigre Boat Club ha organizado un concierto y baile que se realizará en el Príncipe Jorge, el sábado próximo.

CUMPLEAÑOS — Muy visitada fué ayer la señora Dolores Lavalle de Lavalle, con motivo de cumplir 82 años de edad.

La distinguida matrona fué obsequiada con muchas flores y saludada por delegaciones de colegios y sociedades de las que forma parte y á las que atiende personalmente la señora de Lavalle.

ENLACES — En los primeros días del entrante mes, será bendecido el enlace de la señorita Matilde García Calvo, con el señor Juan M. Gutiérrez Casares.

Actuarán como padrinos, la señora Carmen Casares de Gutiérrez y el señor Aureliano García (hijo).

—El 5 del mes próximo, á las 9, será bendecido en el templo de San Nicolás, el enlace de la señorita María Luisa Cabezón, con el señor Eduardo Orlandini.

—Desde ayer circulan en nuestra sociedad las invitaciones para el enlace de la señorita María Esther Garay, con el señor Rodolfo E. Lynch, que se celebrará á las 6 de la tarde del 5 del próximo mes, en casa de la novia.

—Mañana se realizará el enlace de la señorita Corina Henríquez, con el señor Isaac de Lima.

—Esta noche se efectuará en la iglesia San Andrés, el enlace de la señorita Grace H. Clark, con el señor Jorge R. Tarran.

Terminada la ceremonia habrá una recepcin en el Phoenix Hotel.

—Ayer se efectuó el matrimonio civil de la señorita Ana María Aguiar Molina, con nuestro compañero de tareas señor Dositheo M. López, ceremonia de la que fueron testigos por la novia los señores Pedro V. Aguiar, Víctor French Matheu é Isaac Besnard, y por el novio, los señores Humberto Pietranera, Arturo Goyeneche y Felipe Crispo.

REUNIONES — El teniente coronel Rafael de Oliveira Cézar y su señora María Marta Saavedra Zelaya, ofrecieron anoche en su casa de la calle Libertad, una comida en honor de los jefes y oficiales del regimiento 12° de infantería que aquél comanda.

La mesa estaba adornada con dalias punzó y helechos.

La dueña de casa vestía traje "liberty" blanco velado de tul negro, estampado con flores de terciopelo del mismo color, collar de perlas y placa de brillantes.

Fueron comensales:

Mayor Francisco Acebal; capitanes Belisario Ferreyra y Franklin Olmos; tenientes Ernesto Ramírez, Pedro Camarero, Luis H. Montiel, Horacio Maldonado, Luis Perlinger, Raúl Cardoso, Eduardo Garda, Celestino Ortiz Zavalía, Aníbal Barrera, Carlos E. Navarro, Ernesto Pedernera, Miguel Alier y Antonio Ambrosi.

El general Jones, que asistió después de la comida, tuvo palabras de elogio para el batallón mencionado.

Después de la comida, hubo recepción á la que concurrieron algunas familias.

DEMOSTRACIONES — En el Paris Hotel se realizó anoche la comida con que un núcleo de amigos obsequiaba al señor Federico Bardi, en ocasión de su próximo enlace.

Ofreció la demostración el señor José Antonio Avellá.

—Festejando la revalida de su título por el doctor Agustín Abal Rivademar, un grupo de amigos le ofrecerá una comida el 4 del próximo mes, que se realizará en el hotel España.

—La dirección del periódico "El Social", de Flores, ofreció anoche una comida íntima en honor del literato uruguayo Juan Zorrilla de San Martín, quien vino á esta capital para asistir á las fiestas mayas.

—Anoche fué obsequiado con una comida por sus amigos el doctor José F. Merlo Gómez, con motivo de su próxima partida para Europa, y de la terminación de sus estudios universitarios.

Ofreció la demostración el doctor Alfredo Labougle, en un conceptuoso brindis.

Asistieron los señores:

Rafael Augusto Bullrich, Manuel Magdaleno, Miguel Astone, Daniel Videla Dorna, Gustavo Pellet, Raúl Vieyra, Francisco L. García, Horacio Williams, Ramón Goya, Alberto Casás, Rafael López Agrelo, Juan Antonio Carreras, Benito Bosch, Ricardo Pérez Calvo, Ricardo Bracht, Ricardo Mackintosh.

DIPLOMATICAS — Se realizó anoche la comida que ofrecían el ministro de Suiza y Mme. Dunant á un grupo de amigos.

—Mejorada la señora Filomena Perusquí de Fernández Alonso, esposa del ministro de Bolivia.

TE — La señora Elvira Landívar de Calvo recibirá esta tarde á sus amigas en el Plaza Hotel, para despedirse con motivo de su partida para Europa.

DESDE FLORES — En breve se dará en el teatro Pueyrredón, una función de beneficencia organizada por la sociedad Hijas de María de esta parroquia, cuya presidenta es la señorita Manuela Montarcé.

—Se ven muy concurridos los talleres paroquiales, donde se reunen, los jueves, las Hijas de María, con objeto de confeccionar la ropa que distribuye la sociedad de Damas Vicentinas, para los pobres de esta localidad.

DESDE FLORIDA — El 31 del corriente se realizará, en casa de la novia, el enlace de la señorita María Isabel Ramos, con el señor Federico Bardi.

Actuarán como padrinos, la señora Catalina R. de Vázquez y el señor José Bardi.

DESDE PARIS — Mayo 2 — El ministro argentino en ésta, señor Enrique Rodríguez Larreta, y su esposa, dieron el 28 de Abril, un lucido banquete en honor de nuestro Ministro de Obras Públicas, señor Ezequiel Ramos Mexía.

En el banquete vimos:

Ex ministro de Negocios Extranjeros, M. S. Pichon y esposa; al ministro de Marina, M. Pierre Baudin y esposa; el ministro de Trabajos Públicos, M. Jospth Therry y señora; al ministro de Agricultura M. Clémentel y señora; el embajador y la condesa de Ormesson; al ex ministro y actual diputado, M. Jules Roche; al prefecto del Sena, M. Delanney y señora; al subdirector del servicio protocolar, M. Pierre de Fouquières y señora; al conde y la condesa Cahen d'Anvers; á Federico Pinedo, Otto Bemberg y señora, Carlos M. de Alvear y señora, Carlos Madero y señora, Juan E. Anchorena y señora, al agregado militar de la legación argentina coronel Méndez y señora, señorita de Elizalde, y á los señores Carlos E. Zavalía y A. de Anchoréna.

Después de la comida se efectuó una brillante recepción y entre la selecta y numerosa concurrencia, distinguimos á:

El embajador de los Estados Unidos, Mr. Myron T. Herrick y señora; el ministro del Brasil, Olyntho de Magalhaes y señora; el ministro de Chile, señor Puga Borne y su hija; el ministro de Costa Rica, marqués de Peralta; el ministro de Colombia, señor Holguín y señora; el encargado de negocios del Uruguay, señor Requena Bermúdez; el ministro del Brasil en La Haya, señor Graca Aranha; el marqués y la marquesa de Salamanca; el marqués y la marquesa de Fuente Hermosa; señor Miguel Martínez de Hoz y señora, Mariano Mansilla y señora, Rodolfo Alcorta y señora, Alfredo Pacheco y señora, Diego de Alvear y señora, Marcos Agrelo y señora, Carlos González Moreno y señora, señorita Blanca Cambaceres, Alberto González Moreno y señora, Pedro Cádiz y señora, Bary y señora, general Reynolds y su hija, Ernesto de la Cárcova y señora, Germán Ribon y señora, conde y condesa Limburg Stirum, Alfredo Olmos, Miguel A. Rodríguez, Luis M. Rodríguez, Luis y Jorge Bemberg, Luis P. Cañas, Penard Fernández, Riglos, Jorge Gándara, F. García Calderón, Samuel Ortiz Basualdo, Félix Alzaga Unzué, Eduardo Martínez de Hoz, Manuel A. Rodríguez y señora, Carlos Santa Coloma y señora, Bruyn y señora, Schneider y señora, Alberto Vivot y señora, Inurrigarro y señora, Almeira César y señora, señora de Urquiza é hija, Aquiles Pirovano y señora, Alberto de Carabassa y señora, señorita Lloberas, Grandwells y señora, señora Lebreton, Mackinley y señora, señora Freidericking é hija, señora Ezcurra é hija, Jorge de la Torre y señora, señor Calixto S. de la Torre, señora é hija, señorita Acevedo, Eugenio de Alvear y señora, Federico de Alvear y señora, Bliss y señora, señora de Bunge é hija, Carlos Bollini y señora, Juan Antonio Cavestany, profesor Pozzi, Martín Errazuriz, Jenmigio González Moreno, Carlos Madariaga, Jorge Hersant, d'Ormesson, etcétera.

—En el Café de París, un grupo de amigos del pintor argentino Jorge Bermúdez, que se embarcó para ésa, ofreció una comida de despedida á la que asistió todo el elemento intelectual hispano-americano de París.

Vimos á:

Anglada, Camarassa, Zuloaga Tito Salas, Roberto Ramange, Rodolfo Franco, Juan Tapia, Piau, Tito Cittadini, Fernán Félix de Amador, Alejandro Sux, Pablo de Arriarán, Rossotti, etcétera.

—El señor Nemesio Alvarez, en compañía de su familia, regresará á la Costa de Azur.

—Para Londres ha salido el señor Justiniano Posse y familia.

—De Hamburgo, su residencia habitual, el señor Raúl Balbiene.

—El paso por ésta del embajador especial, señor Carlos Salas, para Londres, ha dado tema á los diarios de París para escribir artículos encomiásticos sobre su persona.

—En la estación climatérica de Kissingen, se halla desde hace unos días, la señora Sarah Wilkinson de Santamarina.

—Se encuentra enfermo el doctor Samuel Ortiz Basualdo y Jorge Gándara.

—Ha sido operado el señor Agustín Bibolian.

—De Londres, Néstor Novaro y Alfredo Olmos.

—Del Havre, nuestro cónsul en ésa, señor de la Serna.

—De Buenos Aires:

Tomás Amadeo, Emilio M Quesada y familia, Ricardo García Torres y familia, Guillermo Ríos y familia, Domingo García Torres y familia, doctor Matías Zapiola y familia, señorita Isabel Medina, Juan D. Arnaude, Carlos Patrón Costa, Gregorio Rodríguez y señora, Joaquín Goñi, Juan Patrón Costa y señora, Juan Ramón Beltrán y señora, Alberto Sarhy, doctor Ponciano Vivanco y señora, señora Marta Cerda de Sánchez y familia, Jorge Valdivieso Blanco, Pedro Jorge Etchemendy y señora, Elías Sánchez Ortúzar, Rodolfo Peña, Roberto Guevara Lynch, señorita Delia Bosch, señora Francisca Costa de Patrón, doctores Rómulo A. Romero é Higinio Arbó, Jorge Cordero Pizarro, señora Angélica A. de Domínguez y familia.

—Salieron para Buenos Aires, los señores E. Tornquist, C. Urioste y familia, Marco Avellaneda, Luis Ortiz Basualdo, doctor Rafael Cobos y familia, Víctor Denis, Carlos J. Lynch y señora.

CAMBIOS DE RESIDENCIA — Llegadas: De Cañuelas, el doctor Tomás Estrada y familia.

—De Chivilcoy, ayer el señor Carlos Luzuriaga.

—De Tapiales, el doctor Carlos Domínguez Arteaga y señora Ernestina Madero.

—De su quinta en Flores, la señora Victoria Rojas de Jiménez, el señor Jorge Repetto, su señora Ernestina Ramos Mejía y su hija Ernestina.

—De su estancia en Pergamino, el señor Eladio Alvarez.

Salidas: Para Pirán, los señores Ernesto y Carlos Mayol Zapiola.

VIAJEROS — Salidas:—El 30 para Europa, el señor Enrique Casaubon y señora María Uriarte.

—Mañana, para Europa, el doctor Felipe Yofre, su señora Rosa Acevedo y la señorita María Antonina Acevedo.

—El señor Juan Carlos Gallegos y familia, que debían partir mañana para Europa, han postergado el viaje.

ENFERMOS — Mejor el señor Fernando Alemán.

—Restablecida la señora Adelia Carranza de Mazzini.

—En estado delicado la señorita María Angélica Rodríguez.

—Restablecida la señora Camila Sánchez de Niño Gómez.

—Sigue en el mismo estado el señor Atilio Casas.

—Sigue muy grave el señor Pedro Camet.

—Restablecido el señor Luis A. Mohr (hijo).

—Se encuentra enfermo el doctor Emilio Frers.

—Sigue muy delicado el señor Elías Navarro.

—Mejor, la señora María Antonia Acevedo de Alvarez.

—Es satisfactorio el estado de la señora Agustina García Mansilla de Mantilla.

—Guarda cama, la señora Mercedes Leloir de Ocampo.

—Restablecida la señorita Matilde Díaz Vélez.

—Restablecida, la señora Angélica Guerrico de Fernández.

—Mejor, el señor Juan Carlos Milberg.

—Se halla enferma la señora Virginia del Gaje de Jones.

—Está enferma, la señora Dámasa Zelaya de Saavedra.

HIGIENE ALIMENTICIA

LECHE DECOMISADA

Hace próximamente quince días, la dirección de la Asistencia Pública inició, por medio de sus inspectores, la tarea de revisar la leche que entra al municipio por las estaciones ferroviarias, para verificar el grado de limpieza de la misma. En esa oportunidad, cada inspector, personalmente, y también la dirección general, por los diarios, hizo saber á los recibidores de leche, en la capital, que si no exigían á los tamberos de la provincia que remitieran el artículo bien higienizado (filtrado), les sería volcado en la misma estación.

Al principio, no se llegó al rigorismo, si es que así puede llamarse una medida de previsión sanitaria, pero, ahora, desde hace dos días, y por haber mediado ya el tiempo que se conceptuaba necesario para acostumbrar á los tamberos al aseo exigido, los inspectores han comenzado á volcar toda aquella leche que no viene en el término medio de limpieza que se requiere, por las últimas disposiciones.

Pocos son los tamberos que envían leche sucia. Parece que la gran mayoría de ellos está dispuesta á no dejar que le decomisen el producto, como es de suponer. Corrobora en cierto modo este parecer, el hecho de que en las casas comerciales correspondientes de Buenos Aires, escasean los filtros de aquel uso, hasta el punto de que han debido ser solicitados telegráficamente á Europa.

TEATRO POPULAR MUNICIPAL

Función en el Nuevo

En la inspección general de la Municipalidad se reunió ayer la comisión del teatro Popular.

Entre otras resoluciones, acordó realizar una nueva función gratuita; ésta se realizará el lunes próximo en el teatro Nuevo, contratado al efecto por la comisión.

El programa constará de dos obras nacionales, de que es autor el señor Julio Sánchez Gardel: "Después de misa" y "Los mirasoles".

La entrada, como la de todas las fiestas que lleva á cabo esta comisión, será gratuita y libre, reservándose únicamente los palcos, que serán distribuídos á las familias que los soliciten el viernes próximo, de 5 á 6 p. m., en la boletería del teatro Nuevo.

Para esta fiesta se solicitará el concurso de la banda de policía.

Además, la comisión organizará dos conferencias públicas.

La primera se realizará en el Parque de los Patricios el 1.° de Junio próximo, y la segunda el 8 del mismo mes, en el local que la sociedad Rural posee en Palermo.

Ambas estarán á cargo del doctor Juan C. Jara.

NOTICIAS DE POLICIA

FALLECIMIENTO DE UN COMISARIO JUBILADO

Suscripción en favor de la familia

Falleció el 24 del actual en Tala (provincia de Entre Ríos) el comisario jubilado Petrolino Galeano, quien por muchos años estuvo al frente de la comisaría 2ª de esta capital.

Antiguos compañeros y amigos de este funcionario, en conocimiento de que la viuda y nueve hijos menores quedan en la indigencia, obtuvieron autorización del jefe de policía para iniciar una suscripción entre el personal de esta dependencia, á la cual se han adherido vecinos conocidos radicados en la sección 2ª, en reconocimiento á la meritoria actuación del señor Galeano.

EN LA ESTACION CONSTITUCION

Obrero muerto por una locomotora

La locomotora del ferrocarril del Sud número 3318, en momentos en que empujaba un vagón con el fin de colocarlo en una vía auxiliar, en la estación Constitución, apretó con la pared de la oficina de encomiendas, situada en la esquina de las calles Herrera y Patagones, al obrero Constantino Bernallo, y le produjo heridas de consideración en diversas partes del cuerpo.

En una ambulancia de la Asistencia Pública fué recogida la víctima y trasladada al hospital Británico, de donde nos comunicaron esta madrugada que había fallecido. Era el tanto griego, casado, contaba 52 años de edad y tenía su domicilio en la calle Centenario 126 (Talleres).

CAIDA DESDE 30 METROS DE ALTURA

Un lamentable accidente de trabajo se desarrolló á las 4.30 de la tarde de anteriór, en jurisdicción de la comisaría 1.ª.

El albañil Horacio Rosalía, mientras se encontraba entregado á sus tareas en el octavo piso del edificio en construcción en el Paseo de Julio núm. 60, cayó al pavimento, desde treinta metros de altura. El violento golpe le causó la pérdida del conocimiento y heridas de carácter grave en diversas partes del cuerpo.

En la Asistencia Pública le prestaron los primeros auxilios después de lo cual fué enviado al hospital San Roque.

HALLAZGO DE UN CADAVER

El oficial Gómez, de la comisaría 28.ª, á las 10.30 de la mañana anterior, mientras recorría los terrenos llamados de Pereyra y al cruzar la esquina de las calles Mirabe y Monasterio, encontró en una zanja el cadáver de un hombre.

Fué recogido éste y trasladado á la seccional, donde más tarde se comprobó que era el muerto Juan Rigaletti, italiano, de 66 años de edad, casado, domiciliado en la calle Cochabamba 1471.

El facultativo que practicó el reconocimiento legal, aconsejó que se haga la autopsia al cuerpo, á fin de establecer la causa que provocó la muerte.

AUTOMOVIL INCENDIADO

En la comisaría 21ª expuso el "chauffeur" Valeriano Martínez, que á las 4.50 de la mañana pasada, en la calle Velazco entre las de Gurruchaga y Acevedo, se le incendió el automóvil que guiaba.

Manifestó aquél que el fuego fué producido por una chispa desprendida del carburador, la cual se comunicó al depósito de nafta, que hizo explosión.

Resultó el vehículo con desperfectos por valor de 3.500 pesos; está asegurado en la suma de 7.000 pesos.

Desinfección de un cuadro del departamento

El menor Juan Villagra, que se encontraba recluído en el cuadro 5.° del departamento de policía, fué trasladado ayer al hospital Muñiz, por padecer de una enfermedad contagiosa.

Como medida de precaución, la Asistencia Pública desinfectó las celdas de los menores detenidos, y como se hace con frecuencia, procedió á la matanza de ratas y ratones.

Dos facultativos aseguraron que no hay motivo para suponer que se haya declarado una epidemia y el caso de referencia es aislado.

Confesión de un delito

Manuel González, quien se encontraba detenido en el departamento central á raíz de un robo del que fué víctima Miguel Lastra Oromí, el 24 del mes actual, consistente en 1.500 pesos, confesó que fué el único autor del hecho, razón por la cual se le puso á disposición del juez doctor Llavallol.

Valiente inspector de tranvías

El menor Ramón Velázquez, vendedor de diarios, al subir á un tranvía de la compañía del puerto, en el Paseo Colón entre las calles Rivadavia y Victoria, fué empujado por el inspector de la misma, Víctor Grecco, sin causa justificada.

Como consecuencias del golpe, Ramón sufrió heridas en la cabeza y pierna izquierda, por lo que fué trasladado al consultorio central de la Asistencia Pública.

El culpable fué detenido por un agente de la comisaría 2ª.

Accidentes en la vía pública

El menor Luis Porte, al descender de un tranvía frente al número 157 de la calle Ombú, fué derribado por el carro que dirigía Florentino Casas y sufrió heridas en la cabeza, las que le fueron curadas en la Asistencia Pública.

El conductor del vehículo fué detenido en la comisaría 7.ª para la averiguación del suceso.

—Por la calle Talcahuano marchaba una chata, en cuya parte trasera se hallaba el niño de 13 años de edad Carlos Tonessi. Al llegar á la de Tucumán, el menor cayó al pavimento, en circunstancias que pasaba un automóvil dirigido por César Panera. Arrollado por el vehículo, el chiquelo sufrió diversas heridas en la cabeza y en el cuerpo.

Después de ser atendido de primera intención en el consultorio central de la Asistencia Pública, se retiró á su domicilio, calle Uruguay 924.

Panera se encuentra detenido en la sección 3.ª de policía.

—Por la calle Ramón L. Falcón marchaba un carro de reparto guiado por Sebastián Strangulino, y al llegar á la de Camacuá, debido á una mala maniobra, chocó contra una columna del alumbrado.

El conductor cayó al pavimento y resultó con la fractura de la pierna derecha. Se le condujo al hospital Teodoro Alvarez.

—En la calle Bolívar entre Avenida de Mayo y Victoria, fué embestido por un coche Manuel Giráldez, de 10 años de edad.

Este sufrió una herida de importancia en la pierna izquierda, la que le fué curada de primera intención en la Asistencia Pública, de donde se le trasladó al hospital Rawson.

Herido de bala

En la madrugada anterior y en la esquina de la avenida Sáenz y calle Esquiú, el agente Camilo Lorenzo, de la comisaría 36.ª, hizo un disparo de revólver Colt contra un perro, al que se supone atacado de hidrofobia.

El proyectil fué á herir en la pierna derecha á Arcadio Fernández, que transitaba por aquel paraje. La víctima fué trasladada al hospital José María Bosch.

El agente Lorenzo se encuentra detenido y á disposición del juez de instrucción doctor Beltrán, á fin de esclarecer el hecho.

Riñas y heridos

En la confitería establecida en la calle Cabildo 3701, el cocinero Benigno Quintero, sostuvo un cambio de palabras con el peón Ignacio Naya.

El primero agredió con un cuchillo á su contrincante y éste, á su vez, le arrojó una botella, hiriéndolo levemente en la cabeza.

Ambos fueron detenidos por un agente de la comisaría 39.ª

Accidente desgraciado

El menor Alejo Arroqui, que trabajaba en el horno de ladrillos de la calle Puentecito 412, fué cogido por unos cilindros que se emplean para pisar la tierra y sufrió la fractura de los brazos y lesiones en el rostro.

Fué atendido por la Asistencia Pública.

Mujer bravía

En la calle Culpina, frente al número 1230, sostuvieron un altercado Josefa Llamas y Hortensia Posada de Colero de Bortán, y se trabaron en lucha.

Josefa aplicó á su contraria varios mordiscos, hiriéndola en el brazo izquierdo.

La culpable se halla detenida en la comisaría 25.ª

Robos y hurtos

Francisco P. Lorenzo, establecido con taller de zapatería en la calle General Urquiza 1680, puso en conocimiento de la comisaría 34.ª que durante la noche última en circunstancias en que se hallaba ausente de su casa, le fueron hurtados calzado y cueros por valor de 1.350 pesos. Agregó que ignora quiénes fueron los ladrones.

La policía practica las averiguaciones pertinentes y dió aviso del caso al juez de instrucción doctor Beltrán.

Menor agredido

Juan Purchia, de 16 años de edad, fué herido en la espalda con un cortaplumas, por una persona que desapareció.

La policía hizo curar al menor en la estación sanitaria de San Carlos.

Ocurrió el hecho ayer, en la calle Lavalle entre las de Salguero y Medrano.

Percance á un "chauffeur"

Justo De León sufrió quemaduras de relativa importancia en las piernas y en las manos.

La víctima es "chauffeur", y ayer se ocupaba en limpiar un automóvil de su propiedad en el "garage", de la calle Ugarteche 218. Para alumbrarse tenía una vela, la llama de la cual se puso en comunicación con el depósito de nafta, cuyo combustible se inflamó é incendió las ropas del nombrado.

Este fué enviado para su curación al hospital Fernández.

En el accidente tomó intervención la comisaría 41ª.

Herido de una puñalada

En la casa calle Ushuaia 3861, el inquilino Salvador Desbas fué herido levemente de una puñalada en el abdomen, por un individuo que desapareció, y con el cual sostuvo un cambio de palabras.

Se le curó á aquél en la estación sanitaria de San Carlos.

ARTE Y TEATRO

Odeón—La compañía que actúa en este teatro, representó anoche la comedia en tres actos de Darío Nicodemi, "L'Aigrette", que nos diera á conocer, no hace mucho tiempo, Clara della Guardia.

La Xirgú, á cuyas interpretaciones de "Magda" y "La chocolaterita" opusimos algunas objeciones, aunque sin atrevernos á formular un juicio definitivo sobre su personalidad, se reveló anoche como artista de mérito.

Debemos ahora invocar la emoción propia de la presentación y la nerviosidad consiguiente, si queremos encontrar una causa que justifique ampliamente los defectos que encontramos en la "Magda" de la Xirgú, ya que, después de anoche, no es posible dudar que nos encontramos en presencia de una actriz inteligente, de temperamento y de la cual, dada su juventud, hay que esperar aún mucho.

La Xirgú triunfó completamente en "L'Aigrette". St. Susana Leblanc es una bella creación, á la cual, extremando el rigorismo, podría sólo tacharse de cierto dejo infantil, que no encuadra perfectamente con la índole y con la situación por que atraviesa ese personaje.

La falta de medida que notamos en "Magda", anoche no la percibimos. Por el contrario, la Xirgú, en "L'Aigrette" emplea, oportuna y eficazmente, todos los recursos, y esto sin recurrir á las exageraciones ó excesos que dan siempre la sensación de lo artificioso y convencional.

Fué espontánea, natural; se entregó completamente al papel que interpretaba y por eso, conquistó en la escena final del primer acto, arrebató en el segundo y triunfó completamente al finalizar la obra, en su diálogo con Enrique, el que fué dicho con una gran sobriedad de gesto, voz y ademán, y, al mismo tiempo, con una fuerza de sugestión y con una feminidad realmente exquisita.

La Xirgú posee, en verdad, un hermoso temperamento de actriz y una escuela quizás no del todo definida, pero que resulta interesante para el estudio y el comentario.

En resumen: una hermosa interpretación y casi una revancha tomada por la Xirgú, después de sus errores ó inseguridades de las primeras veladas.

Thuiller no pudo dar al papel de Claudio Leblanc todo el brillo é intensidad que era dado esperar de un actor de sus condiciones, posiblemente por que se olvidó de estudiar con más diligencia su parte.

La Sala, en el papel de condesa Saint Servant, tuvo momentos muy eficaces.

Rivero, en el de Enrique, convenció totalmente, sobre todo, en su fuerte escena del segundo acto.

Coliseo—Para hoy quedan anunciados los estrenos de "Pagliacci" y "Cavallería Rusticana", y mañana irá "El Barbero de Sevilla", con De Lucá de protagonista.

Colón—Mañana irá la "Manón", de Massenet, para la presentación de la señorita Berlendi.

Nuevo — Fué estrenada anoche en este teatro y tuvo aceptación, la levenda regional en dos actos, de Carlos Schaefer Gallo, titulada "La novia de Zúpay".

La novia de Zúpay, ó sea del diablo, es una pobre huérfana que fué encontrada en el medio del campo, en Villa Guasayán, allá por el año 1889 y fué llevada á un establecimiento cercano de esa población. El chisme fanático cundió por todos los alrededores y la pobre Margarita, que así se llamaba esa pobre huérfana, era mirada como el mismo demonio en persona, menos por los ojos de Manuel, quien se enamoró perdidamente de ella. La noche que Margarita debió huir para siempre con él, se desencadenó una tormenta y la muchacha rodó por la montaña, debido á una descarga eléctrica, Manuel quedó con la convicción que se la llevaba Zúpay.

De este argumento el autor ha sabido sacar provecho, para desarrollar escenas con mucho sabor regional, aunque, para nuestro público, ha abusado del quichua.

Hay tipos y caracteres bien delineados y escenas interesantes.

El autor, al final de la representación, salió al palco escénico á recibir los aplausos del público.

La presentación escénica muy lujosa y apropiada.

Mayo — Hoy se estrenará la zarzuela titulada "La misa del gallo", de Luis de la Loma, Ramón Asensio y Más y el maestro Torregrosa.

Concierto Maaskoff-Newsteadt — El violinista Maaskoff y el pianista Newsteadt, de cuyas sobresalientes dotes artísticas hemos informado á nuestros lectores, á raíz de la audición que dieron en el salón de fiestas de LA PRENSA, tienen anunciado para mañana, en el salón Príncipe Jorge, el primero de una serie de tres conciertos que van á dar.

En el de mañana ejecutará el señor Maaskoff el "Concierto" op. 64, de Mendelssohn; la "Sinfonía española", de Lalo, el "Ave María" y "Momento musical", de Schubert y el "Movimiento perpetuo", de Novacek.

El señor Newsteadt tocará la "Sonata", op. 53, de Beethoven; Andante y Polonesa, op. 22, de Chopin; "Liebestod", Wágner-Liszt, y "La Campanella", de Liszt.

San Martín—En este teatro hizo anoche su primera representación la compañía de operetas y fantoches líricos que dirigen el señor Salici é hijos.

Fué representada "La vedova allegra" y el espectáculo gustó, pues los fantoches se desempeñaron con tanta desenvoltura, que por momentos se olvidaba el procedimiento mecánico que animaba á los actores. La escena ha sido arreglada con lujo de detalles y es apropiada á la naturaleza de los fantoches.

Concierto—En el salón La Argentina, se efectuará el lunes próximo una audición de canto y piano por las concertistas señoritas Amanda Campodónico y Sarah Ancell, á beneficio de la sociedad Protección á la Niñez.

A dicha fiesta han prometido asistir numerosas familias de nuestra sociedad, como asimismo personas vinculadas á los centros artísticos de la capital.

Las localidades pueden solicitarse en la secretaría de la sociedad, Charcas 3460, ó en el local de la asociación Entre Nous, Florida 211.

Empire Theatre—En este local (ex Ateneo), será exhibida esta noche por vez primera una cinta cinematográfica relativa á la expedición al polo Sur, realizada por el capitán Scott.

AJEDREZ

TORNEO KOSTIC-ILLA

SEGUNDA PARTIDA

Brillante triunfo del profesor

Ayer se jugó en el Club Argentino de Ajedrez de esta capital la segunda partida del torneo Kostic-Illa, la cual resultó interesantísima, no solo por el desarrollo, rico en variadas jugadas, sino por el final brillantísimo, en el que se puso de manifiesto la habilidad de ambos jugadores y especialmente del profesor servio, quien demostró poseer grandes conocimientos ajedrecísticos.

La partida comenzó á las 4 y 30 minutos de la tarde y se desarrolló el juego brillantemente. A la jugada 17 se ofreció uno de los momentos más interesantes con la entrega de la Dama de blancas. El profesor Kostic realizó con ello una combinación sumamente hábil é interesante, que fué objeto, después de analizada la partida, de entusiastas elogios.

Pocas jugadas después recuperaba tan importante pieza é iniciaba un amplio ataque enérgico y lleno de vigor. A la jugada 26 se suspendió la partida hasta las 9 y 30 minutos de la noche, para terminar á las 11 aproximadamente, por haber abandonado las negras el juego.

Los análisis pusieron de manifiesto que la defensa de éstas era imposible y las diversas variantes no ofrecían posibilidad de equilibrar la partida. El triunfo del profesor servio fué brillantísimo y los numerosos socios que se hallaban en el local le felicitaron tributándolo entusiastas elogios.

En cuanto al señor Illa, casi todas sus jugadas fueron correctísimas y su defensa fué también objeto de elogiosos conceptos.

A continuación publicamos la partida con breves comentarios debidos al aficionado señor Ellerman.

Blancas: Kostic — Negras: R. Illa

1—P 4 R		P 4 R	
2—C 3 A R		C 3 A D	
3—P 4 D		P x P	
4—A 4 A		A 4 A	
5—O-O		P 3 D	(1)
6—P 3 A D		A 5 C	R
7—D 3 C		A x C	
8—A x P +		R 1 C	
9—P x A		C 4 R	
10—P x P		A x P	
11—A x C		T x A	
12—P 4 A R		C 5 C	
13—D 3 C R		C 3 A	
14—P 5 R (2)		P x P	
15—P x P		D 3 R	
16—C 3 A		A x P R	
17—A 4 A		C 4 T	

Negras 11 piezas

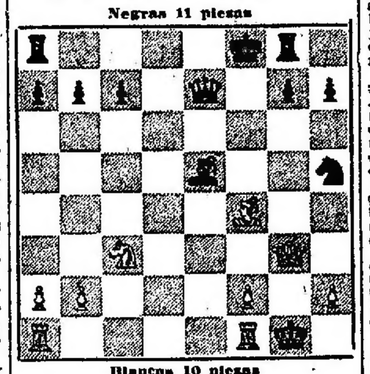

Blancas 10 piezas

Posición después de la 17 jugada de las negras

18—A x A (3)	!!	C x D	
19—P A x C +		R 1 R	
20—T D 1 R		R 3 D	
21—A 4 D		D 5 C	A (4)
22—T 7 A +		R 1 A	D
23—P x P A ! +		R 1 D	
24—A 3 R (5)		D x P C	(5)
25—T 5 A		T 1 R	
26—T 1 D + (6)		R 2 R	
27—A 1 A (7)		R 5 C	D
28—C 5 D +		R 3 C	D
29—C x D +		R x T	
30—C 3 D +		R 3 A	T D
31—R 2 A		P 4 T	D
32—A 4 A		T D 1	D
33—T 1 A D +		R 4 C	
34—T x C D +		R 5 T	
35—C 5 A +		R 6 T	
36—A 1 A + (6)		R x P	
37—T 2 C +		R 6 T	
38—T x P +		R 7 T	
39—T 2 T +		R 6 T	
40—T 5 C +		R 7 T	
41—T x P +		R 8 C	
42—A 3 R		R T 1 A	D
43—T 7 T ! (7)		T x A	
44—R x T		T x C	
45—T x P		T 4 T	R
46—P 4 T R		R 7 A	
47—R 4 A		R 6 D	
48—R 4 C		T 3 T	
49—R 5 C		Abandonan.	

(1)—Para evitar la variante del Max Lanze que es muy buena para las blancas.

(2)—Se inicia una brillante y sorprendente combinación.

(3)—Jugada magistral. Un sacrificio de Dama, verdaderamente admirable.

(4)—Parece mejor R 1 D.

(5)—La jugada justa parece ser D 5 C R.

(6)—Con T 3 C, ganaban la calidad.

(7)—Viendo un final ganador, el maestro Kostic ofrece dos piezas por la calidad.

FERROCARRILES

LINEAS DEL CENTRAL ARGENTINO

Resoluciones de la dirección de ferrocarriles

La repartición respectiva del departamento de Obras Públicas, ha expedido las resoluciones que á continuación se expresan, referentes á trabajos y diversos asuntos relacionados con la empresa del ferrocarril Central Argentino.

La empresa deberá efectuar las obras siguientes: casilla de encomiendas y otra de señales en las estaciones kilómetros 318.8 y 366, de su rama de Rosario á Cruz; desvío adicional en la estación Santa Fe; depósito para encomiendas en

PROVINCIA DE BUENOS AIRES--GOBIERNO CENTRAL Y DE LOS MUNICIPIOS

INFORMACIONES AGRICOLAS

Estado de las sementeras

La dirección de estadística y economía rural ha entregado al Ministerio de Agricultura las informaciones recibidas de sus inspectores y corresponsales, sobre el estado de las sementeras, en la sección Sur de la provincia.

He aquí dichas informaciones:

SUR, 1er. GRUPO (CONTINUACION)

General Páz — Se ha dado comienzo á la labranza en buenas condiciones; el exceso de lluvias ha atrasado estas tareas, por la inundación de algunos campos.

Chascomús — Se están preparando las tierras en muy buenas condiciones.

Gorch — Recién se ha empezado la roturación de las tierras. El estado de ellas se presta para realizar una buena labor.

Castelli — No se preparan tierras para la siembra.

Guido — Las lluvias han paralizado las labores; muchos campos han estado anegados. Con todo, se están arando algunas extensiones.

La Quinua — Si no sobrevienen más lluvias, se realizarán los trabajos de preparación de las tierras en condiciones muy favorables.

Maipú — Se aran las tierras sin ninguna dificultad, habiendo atrasado las labores las lluvias últimas.

Labarden — Son muy buenas las condiciones para las tareas de preparación de las tierras.

Pirán — Los trabajos se han realizado con dificultad por exceso de lluvias.

Miranda — Son bastante buenas las condiciones para la preparación de las tierras.

Gárdey — Las lluvias han permitido reanudar los trabajos que habían sido paralizados por la dureza de las tierras, sus condiciones son favorables actualmente para las labores.

Loberia — Se aran las tierras en excelentes condiciones después de las abundantes lluvias.

Tres Arroyos — Se preparan las tierras con facilidad, habiendo contribuido oportunamente las frecuentes lluvias.

M. Cascallares — Debido á la oportuna y fuerte lluvia caída en los primeros días de este mes, las condiciones generales son muy satisfactorias. Los sembrados tempranos ya están brotados.

Coronel Pringles — Son muy buenas las condiciones para la roturación de las tierras; varios agricultores dedicarán una mayor extensión á la siembra de cebada.

San Román — Se hallan los campos en favorables condiciones para la faena; la siembra de avena está muy adelantada, iniciándose la del trigo.

Cabildo — La preparación de las tierras está bastante adelantada, habiéndose dado comienzo en algunas chácras á la siembra de avena. Se sembrará esto año algo más de alfalfa.

Argerich — Ha llovido á tiempo y los trabajos de roturación se adelantan con rápidez y facilidad. Se sembrará algo más de alfalfa.

SUR: SEGUNDO GRUPO

Villarino — Se hacen los trabajos de preparación y siembra con toda regularidad. El tiempo es lluvioso.

25 de Mayo — Las lluvias continuadas en estos campos algo bajos dificultan las tareas de preparación para las nuevas siembras.

Valdés — Se termina la siembra de avena en este radio y se prosigue la recolección del maíz.

Del Carril — Las excesivas lluvias han atrasado todos los trabajos para la siembra.

Barrancosa — Se han paralizado los trabajos para las próximas siembras por las últimas lluvias.

General Alvear — Las abundantes lluvias y las grandes crecientes impiden continuar con los trabajos de preparación de las tierras.

Tapalqué — Se aran las tierras con mucha dificultad por el exceso de lluvias.

General La Madrid — Las condiciones son muy favorables para los trabajos del año y se cree se sembrará algo más que el año anterior. Nuevas tierras se preparan para la siembra de cebada y alfalfa.

Bolívar — La preparación para las futuras siembras de trigo se efectúa en condiciones muy buenas. Existe ya una buena parte de avena sembrada.

Azul — Son muy buenas las condiciones en que se realizan las tareas agrarias en este radio.

Cacharí — Son buenas las condiciones para la siembra de trigo y avena.

Hinojo — En condiciones inmejorables se están sembrando las tierras con avena y arándose para trigo.

Olavarría — Las oportunas lluvias caídas en Marzo, han facilitado la roturación y siembra de avena que se halla en muy buenas condiciones.

Rocha — Son buenos los preparativos para la siembra, las últimas lluvias han favorecido las tareas de preparación de las tierras.

Juárez — Las lluvias han favorecido las tareas de preparación de las tierras.

Vela — En inmejorables condiciones se preparan las tierras en este radio.

Coronel Suárez — No hay dificultad para los trabajos agrícolas; se preparan muy bien las tierras para las futuras siembras.

Carhué — Debido á las oportunas lluvias caídas, se preparan las tierras en muy buenas condiciones.

Sarmiento — Se ha sembrado avena y se preparan las tierras para las otras siembras, siendo las condiciones generales muy buenas para los trabajos.

Pigué — Se realizan las faenas de preparación muy favorablemente.

Saavedra — Se efectúa la roturación y siembra en excelentes condiciones.

"LA PRENSA" EN LA PLATA

(DE NUESTRA SUCURSAL)

ELECCION DE UN DIPUTADO NACIONAL

Presidentes de comicio

La junta electoral nacional, ha designado los siguientes presidentes de comicio, para las elecciones del 1.° de Junio próximo:

Pehuajó—Mesa 1a: José Artigas, Aniceto Bocaccio, Juan Domingo Arrut; mesa 2a: Lorenzo Crespo, Pablo Costa, Joaquín Curaak; mesa 3a: Alejandro Valle, Victoriano Pedro Gario, Marcelino Herrera; mesa 4a: Teófilo Liborio Landa, Joaquín Manuel Martínez Soto, Juan Manuel L. Llotta; mesa 5a: Andrés de Garfarrata, Leopoldo Nieto, Pedro Pereyra; mesa 6a: Juan Salas, Ramón Calatino Sosa, Manuel Sainz Escobar; mesa 7a: Pastor H. Victorica, Floro Vecino, José M. Zunino; mesa 8a: Juan Subanen, Alejandro T. Roque, Luis Ignacio Tolosa; mesa 9a: Pedro Barobe, Domingo Tolosa, Fermín C. Bravo; mesa 10: Manuel Fernández, Adolfo E. Castro, Carlos Duro; mesa 11: José Fermín Moyano, Domingo Maldonado, Juan M. Canó; mesa 12: Santiago Rataggán, Rosa Rafael Adolfo Weis; mesa 13: Pedro J. Salado Barrera, Agustín Brianza, Emilio Elgorriaga; mesa 14: Segundo Luis María Guobello, Tristán L. Pérez; mesa 15: José Rumi, Luis Urien, Valerio Aranda; mesa 16: Eduardo Benavides, Faustino Garcon, Diego Donovagh; mesa 17: Julio Panelo, Emilio Pérez, Mariano Adorno; mesa 18: Bernardino Cruz, Luis Prince, Francisco Hernandorena; mesa 19: Alberto Pedro Nadon, Félix Montovio, Lorenzo Francisco; mesa 20: Ricardo A. Malbrán, Juan A. Garré, Miguel Laguna.

Bragado—Mesa 1a: José María Alvarez, Pedro Juan Buscaglia, Lucas Jovellanos; mesa 2a: Benito Edelmiro Varela; Nazario Covid, Esteban Cannessa; mesa 3a: Pablo Díaz, Celestino Gerbenturión, Antonio Cauziani; mesa 4a: Fermín Matías, R. Elizalde, Juan Epifanio Godoy; mesa 5a: Arturo Gaspar Hortado, Juan S. Inriarti, Emilio Abane; mesa 6a: Guillermo S. Ross, Juan J. Lavosco, Agustín J. Ross; mesa 7a: Arturo Pastor Justo Pedro Agustín Mosal, Graciano Ross; mesa 8a: Enrique Ricardi, Pantaleón Franeras, Demetrio Provenzano; mesa 9a: Diego Guillermo Scassa, Marcos Sandilot, Mauricio Simón; mesa 10: Mariano Ramigio Vargas, Manuel Domingo Vita; mesa 11: Martín Córdoba, Edmundo Perkins, Anacleto Sandi; mesa 12: Guillermo Tomás Elliff, Juan Patricio Ross; mesa 13: Juan Moggi, Felicia Jerónimo Torney; mesa 14: Domingo Pedro Casamayor, Ricardo; mesa 15: Juan Claudio Tomás Carra, Hipólito Espinosa, Francisco Ausari Jones, Eduardo Piraleu; mesa [illegible] Fernando Mo-

Trugamou, Santiago Brinan; mesa 18: Mario Quevedo, Santiago Keating, Juan Casauds Morán; mesa 19: Guillermo Rey, José Terrile, Guillermo Toulousse.

Junín—Mesa 1a: Enrique C. Battilana, Juan A. Borches, Elías Bustamante; mesa 2a: Juan de Dios Chavez, Enrique F. Claypole, Américo O. Demaría; mesa 3a: Pascual Ferrari, Guillermo Kelly, Dionisio Shlardi; mesa 4a: Francisco Murchio, José C. Lagerio, Celestino Martínez; mesa 5a: Máximiano Batiño, Pedro Palacio Alvarez, Andrés Alfredo Brioglio; mesa 6a: Miguel B. Rizzi, Paulino M. Toyas, Fortunato Vacarezza; mesa 7a: Pedro M. Cichero, José Alexandro, Carlos A. Cáceres; mesa 8a: Pascual Santorga, Héctor Labatti, Antonio Petraglia; mesa 9a: Benito Feliciano Bomiguel, Nicandro D. Sarmiento, Vicente Gambini; mesa 10: Hilarión C. Rodríguez, Juan B. Buscardo, Patricio Rosas; mesa 11: Tomás R. Jordán, Gregorio R. Jordán, José Basualdo; mesa 12: Luis Taloni, Braulio Mallorga, Luis Parlero; mesa 13: Jesús Mellián, Albino Garaycochea, Juan Bortyrey; mesa 14: Samuel Segovia, Julio C. Rosales, Pedro Pedemonte; mesa 15: Juan S. Perissi, Andrés Bertonassi, Luis González; mesa 16: Pedro Erguy, Juan Gorosito, Francisco M. Saforcada; mesa 17: Isidro H. Bustamante, Santiago Ratto, Joaquín Larrechea; mesa 18: Luis Cándido Saavedra, Julio Costa Paz, Salvador D. Curuchet; mesa 19: Francisco Prenc, Ruperto Chigliotty, Patricio Kelly; mesa 20: Juan Pomes, Nemesio R. Márquez, Filemón Márquez; mesa 21: Juan R. Riel, Tomás Morán, Juan C. Cola.

Saladillo—Mesa 1a: Carlos María Areval, Adolfo Acuña, Domingo Antonio Bruno; mesa 2a: Miguel A. Costignol, Carlos Leonardo Crámer, Pedro B. Casado; mesa 3a: Roque Donato Cortifiola, Juan C. Esparraguera, Francisco Mauro Farías; mesa 4a: Ignacio Freyro Bustos, Luis Nicolás Gallino, Juan J. Gracosa; mesa 5a: Norberto Haramboure, Vicente Loserra, Francisco Landó; mesa 6a: Manuel Melo Fajardo, Natividad Alejandro Mena, Gregorio R. Márquez; mesa 7a: Ramón Riglos, Emilio María Ogando, Francisco Rivero; mesa 8a: Cirilo P. Saralegui, Emiliano Reynoso, José Agustín Severio; mesa 9a: Angel L. Sojo, Esteban Tissoni, Francisco Urrutia; mesa 10: Alejandro Carrique, Leoncio Anselmo Sosa, Juan Guesamburi; mesa 11: Federico Alvarez de Toledo, Ernesto Alvarez de Toledo, Demetrio Domínguez; mesa 12: Juan Angel Hegoas, Francisco C. Casares, Jaime Lorenzo Alonso; mesa 13: Pedro Madariaga, Regulo D. Villar, Francisco A. Salgueiro; mesa 14: Rufino V. Molinas, Elías E. Cordillo, Pedro Ortega; mesa 15: Carlos T. Boguerie, Federico Berro Herrero, Homero Fernández; mesa 16: Juan R. Goñi, Francisco J. Peralta, Juan P. Iriarte; mesa 17: Antonio Goñi, Juan M. Etcheddi, Juan J. Hauser.

NOMBRAMIENTOS DE OFICIO

Necesidad de intervención de la Suprema Corte

La Suprema Corte de justicia de la provincia está en el deber moral de tomar una intervención resuelta en los nombramientos de oficio que hacen los jueces en los juicios que se tramitan ante ellos. La falta de una ley que reglamente esas facultades no puede ser óbice para que el tribunal superior encargado de la superintendencia de los tribunales inferiores mejore el actual estado de cosas, que afecta seriamente á la administración de justicia.

Es tan patente el abuso que hacen los jueces de la facultad de nombrar de oficio, que bastaría hojear los expedientes de sus juzgados para encontrar siempre las mismas personas, designadas como tasadores, escribanos ó contadores. La información que en otro lugar publicamos, corrobora este aserto; es demasiada casualidad que la suerte haya favorecido á las mismas personas para intervenir en las quiebras iniciadas durante el corriente mes en los cuatro juzgados de lo civil y comercial de esta capital. Pudiera ser que las recomendaciones no hubieran tenido su parte activa en este asunto, pero la coincidencia de resultar siempre las mismas personas, se presta á suponer la existencia del favoritismo.

La Corte tiene atribuciones para reglamentar la facultad de los jueces, y su actitud pasiva está mereciendo severas críticas en los círculos curiales. Para disponer que los sorteos de contadores para las quiebras se haga en audiencia pública, previo aviso en los diarios, y que la designación de tasadores, escribanos martilleros, se haga de una lista de los profesionales de la localidad, no necesita una ley que autorice al superior tribunal. El decoro de la administración de justicia exige todas las medidas necesarias para poner fin cubierto á los magistrados de las censuras del público.

Esperamos que la Corte se resolverá de una vez á adoptar la actitud que le corresponde.

EL COBRO DE LOS PAVIMENTOS

MEDIDA NECESARIA

Por el decreto reglamentario de la ley en vigor, que autoriza la emisión de bonos de pavimentación de La Plata, se determina que el departamento de ingenieros levantará el plano de las propiedades y hará el cómputo de las superficies de las mismas afectadas por la contribución y por el prorrateo del 80 o|o del valor del pavimento, llamándose por avisos publicados en los diarios, durante quince días, para que los propietarios observen si hubiere errores en el cómputo ó en el prorrateo.

Si bien en los casos encuadrados dentro de esas disposiciones, se han hecho ó se hacen las publicaciones de referencia, lo cierto es que la mayoría de los propietarios no han tenido conocimiento de la citación, ó ignoran la fecha y el diario en que se ha hecho. Además, en muchos casos ha mediado la circunstancia de que, aun cuando hubieren tenido conocimiento de esas publicaciones, no han podido presentarse por razones de enfermedad ú otra causa, dentro del término regular, al departamento de ingenieros, y prestar su conformidad ó disconformidad con la liquidación practicada.

Dado que las reclamaciones de la mayoría de los contribuyentes no se han hecho en los plazos perentorios establecidos por el decreto reglamentario, sería oportuno que éste se reabriera, ó en forma más práctica, que esas liquidaciones se hicieran por partida doble, remitiendo á cada uno de los propietarios una de ella, fijándole el plazo también, en que deberán presentarse para exponer su conformidad. De este modo, ningún propietario alegaría, desconocimiento de la fecha en que debía hacer su reclamación, ni mucho menos de la liquidación ó importe que le correspondiera abonar.

Finalmente, si muchos ó casi todos desconocen esas liquidaciones, y todos deben presentarse al departamento de ingenieros para conocerlas, resulta á simple vista el cúmulo de trabajo que este hecho significa.

Llamamos, pues, la atención de la autoridad competente, sobre la conveniencia que habría en tomar una medida que salvara todos estos inconvenientes.

Caja de Ahorros—El sorteo de ayer

Por decreto del Poder Ejecutivo, se ha nombrado auxiliar de la Caja de Ahorros, al señor Horacio Sagarra (hijo); escribiente de 1.ª categoría, á los señores Antonio Reyllo, Cristina Ponzati de Vidal, Armando Luján y Carlos M. Archeri; escribientes de 2.ª á los señores Ramiro Lurán, Félix Fornabaio, Camilo Fonseca é Isaías Facio, y distribuidor de bolillas, al señor Juan Ramón Rodrigues.

Estos nombramientos se han hecho en reemplazo de los señores Arturo Bafico, Manuel P. Ajaia, Arturo Vera, Ernesto Núñez Monasterio y Eduardo Sánchez Sáenz, que renunciaron sus puestos.

—En el sorteo de certificados de la Caja verificado ayer, resultaron premiados con los premios mayores, los siguientes números:

Con 20.000 pesos, 19.827; con 1.500 pesos, 15.366; con 500 pesos, 12.902 y 16.998; con 250 pesos, 7.646, 23.245, 10.499 y 16.646; con 50 pesos, los números 3055, 12.950, 24.465, 15.282, 11.206, 17.749, 25.296 y 19.392.

Todo número terminado en 7, tiene un premio de 10 pesos moneda nacional.

LOS CANALES DEL DELTA

INAUGURACION DE LOS TERMINADOS

Trascendental importancia de las obras

Pasado mañana se realizará la ceremonia de la inauguración oficial de los tres primeros canales terminados, de la red general que construye el gobierno de la provincia, para navegación y desagüe, en el Delta del Paraná.

En el plano que publicamos, de una porción de aquella pintoresca y feracísima zona, resalta la trascendental importancia de la obra que se realiza. Los nuevos canales, no solamente acortan las distancias, aproximando los productos de las islas á sus mercados de consumo, sino que sirven también al desagüe de las mismas, habilitando para el cultivo enormes extensiones de tierras fiscales anegadizas, que se tornan, mediante los canales, aptas para la explotación forestal y hortícola.

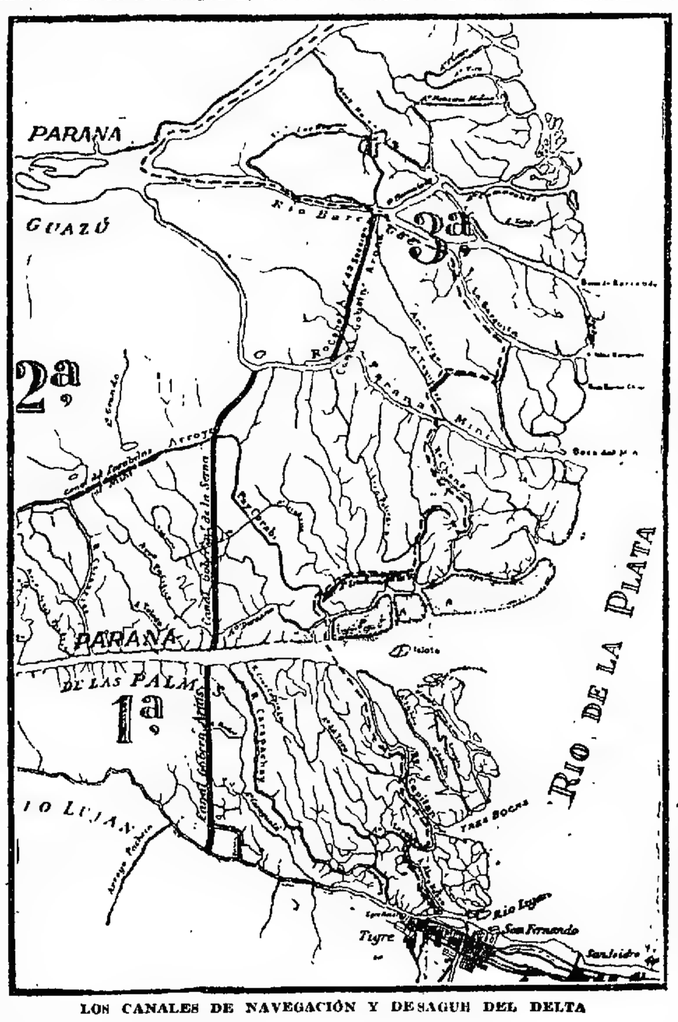

LOS CANALES DE NAVEGACIÓN Y DESAGUE DEL DELTA

—— Canales terminados

- - - - Ruta de los vapores

Las obras se ejecutan en cumplimiento de la ley del 1.° de Septiembre de 1911, sancionada por iniciativa del ministro de Obras Públicas, doctor Sojo. Los canales, cuya sección tipo es de quince metros de ancho en su fondo y treinta metros entre orillas, con una profundidad de diez pies bajo cero, tendrán un desarrollo longitudinal de 80 kilómetros, aproximadamente, y se terminarán, según el contrato celebrado con la empresa constructora, el 31 de Abril de 1914.

La parte más importante de la red contratada, es la que se inaugurará el viernes, porque atraviesa la zona más poblada del Delta. Está destinada á unir los puertos de San Fernando y Tigre con el Paraná Guazú y, por consiguiente, con las islas de la provincia de Entre Ríos, situadas al Norte de ese río.

Complemento indispensable de estas nuevas vías de comunicación, es la canalización de un pequeño trozo entre los ríos Barca Grande y Naranjo, aprovechando los cauces de los arroyos Laguna de la Barca y Negro; trabajo que viene ejecutándose administrativamente, con los propios elementos del Ministerio de Obras Públicas, y que sería de desear que se les diera mayor actividad, á fin de que el comercio y las industrias de las islas más lejanas pudieran aprovechar todas las ventajas de los canales terminados.

El primer canal á inaugurarse, arranca del río Luján, según se indica en el plano, y termina en el Paraná de las Palmas. Se llama "Gobernador Arias" y mide 9.922.30 de largo. El segundo, se denomina "Gobernador de la Serna"; arranca de la margen izquierda del Paraná de las Palmas, y va á confluir con otro canal construído por administración para comunicar el río Carabelas con el Paraná Miní. Su longitud es de 11.410 metros. Y, finalmente, el tercero, "Gobernador Arana", arranca de la margen izquierda del Paraná Miní, frente al canal de unión de ese río con el arroyo Filicaria, y va á terminar en el río Barca Grande, frente al Correntoso, con una longitud de 3.200 metros.

En el mismo plano indicamos la ruta que actualmente siguen los vapores que hacen la carrera entre San Fernando y el Paraná Guazú, para que el lector pueda comparar la diferencia de distancias entre ella y la abierta por los nuevos canales.

LEGISLATURA

CAMARA DE SENADORES

El monumento á Pellegrini

EL CONGRESO AGROPECUARIO

Con asistencia de 21 de sus miembros, celebró sesión ayer el Senado, bajo la presidencia del doctor Sáenz.

ASUNTOS ENTRADOS

El senador Quesada hizo moción en el sentido de que la Cámara nombrase una comisión especial para que la represente en la inauguración del monumento que se levantará en Buenos Aires al doctor Pellegrini. Como el acto tendrá lugar el 1.° de Junio próximo, convenía que desde ahora se hiciera la correspondiente designación. Después de algunas consideraciones hechas por otros senadores, se resolvió autorizar á la presidencia para nombrar esa comisión, siempre que el Senado fuera especialmente invitado al acto.

—El P. E. solicita la creación de un nuevo juzgado de paz en la sección 6.ª de La Plata.

—El mismo contesta al pedido de informes sobre el estado en que se encuentran los empréstitos contratados por la provincia. Manifiesta el P. E. que en cuanto estén reunidos todos los datos necesarios, los remitirá á la Cámara. El senador Quesada, autor de la moción respectiva, reiteró su declaración de que el gobierno debe cuanto antes informar á la Cámara sobre el estado de esa parte de las finanzas públicas.

EL CONGRESO AGROPECUARIO

La secretaría dió cuenta de haberse recibido del P. E. contestación á la minuta del Senado sobre la celebración del congreso agropecuario en la provincia. El senador Quesada manifestó que las razones aducidas por el P. E. para excusar el cumplimiento de la ley, no tenían consistencia, haciendo largas consideraciones para demostrarlo. Dijo que la ley debió cumplirse ó vetarse, nada más; que si el P. E. la promulgó, debió cumplirla. Entendía que las cuestiones que esa ley afectaba, tenían importancia que el Congreso se realizara en La Plata, y sostuvo que era inexacto que se vaya á celebrar un congreso agropecuario nacional, como sostiene el P. E. en su contestación, pues lo único que hay á este respecto, es una resolución ministerial, y que la comisión por ella designada no trabaja, no obstante comprender sólo tres puntos el objeto del congreso: marcas, caminos, radicación de colonos. Terminó el señor Quesada proponiendo una minuta de resolución, por la que se haría saber al P. E. que habiendo sido encontradas insuficientes sus razones, creía que debía dar cumplimiento á la ley.

El señor Pagés, manifestó que, á su juicio, era poco atendible la razón de no tener partidas en el presupuesto en vigor. Citó al respecto varios antecedentes. El señor Arce Peñalva, dijo que creía en la buena voluntad del P. E. y que convendría estudiar detenidamente las razones por éste aducidas en su contestación á la minuta. Por esto y por considerarse inhabilitado para votar, pues no conocía perfectamente el asunto, se retiraba del recinto.

Al irse á votar la propuesta del señor Quesada, se comprobó la falta de número, y obtuvo una sanción negativa la sanción del señor Pinedo Olivier, para que la presidencia tomara medidas por la conservación del quorum.

Momentos después hubo número en el recinto, nuevamente, y se aprobó el proyecto del señor Quesada.

—La secretaría continuó dando cuenta de los asuntos entrados: El P. E. solicita de la legislatura autorización para continuar alquilando la casa del antiguo instituto de sordo-mudos, para cárcel de procesados; el senador Ceretti solicita de la Cámara licencia para faltar á seis sesiones.

A esta altura de la sesión, la Cámara quedó sin número. Eran las 4 y 30 p. m., y no volvió á reunirse.

LA MATANZA DE TERNERAS

Proyecto de ley prohibitiva

Se dió ayer entrada en la secretaría de la Cámara de Senadores á un proyecto de ley, de que es autor el señor Pedro T. Pagés, por el cual se prohibe en el territorio de la provincia la matanza de animales vacunos hembras menores de tres años.

Se establece, además, en dicho proyecto, que el Poder Ejecutivo nombrará los veterinarios necesarios para la inspección de las haciendas que ingresen á la matanza de los frigoríficos. Las municipalidades de La Plata y demás partidos de la provincia, se encargarán de hacer cumplir estas disposiciones en sus respectivos mataderos. Las infracciones serán penadas con una multa de 50 pesos por cabeza; las multas provenientes de infracciones en los frigoríficos ingresarán á rentas generales, y las que perciban las municipalidades, á sus rentas respectivas. El Poder Ejecutivo queda facultado por esta ley para suspender en caso de fuerza mayor y por tiempo determinado, el vigor de la misma.

Como fundamento de su proyecto, expresa el autor que no puede precisar con exactitud si los 10 millones de vacunos del censo de 1908, son mantenidos en la provincia ó han disminuido, pero cree que habiendo disminuido el ganado lanar por haberse trasladado á los territorios del Sur, y habiéndose aumentado el coeficiente de producción agrícola, se impone mantener y proteger la población de nuestras praderas. Es una función de gobierno preveer todos los fenómenos de orden económico ó zootécnico que puedan hacer peligrar el porvenir y la vitalidad futura de la provincia. Esto por una parte, y por otra, la veracidad del capital, los compromisos que sobre el productor gravitan, hace que la ganadería esté trabajada por dos factores que pueden determinar complicaciones aún mayores. Debe hacerse algo para el aumento del capital vacuno, y á esto responde el proyecto presentado.

El senador Pagés anuncia, además, que de obtener la sanción de su proyecto, presentará otro de minuta al P. E., para que concordante con la ley haga las gestiones ante el P. E. nacional, á fin de que en sus mercados rija una ley de protección á la ganadería, semejante á la sancionada en la provincia.

El autor hará moción en el sentido de que su proyecto pase á la comisión de negocios constitucionales, porque tiene dudas sobre su constitucionalidad, y ha manifestado que en el caso de que la Constitución no permita la prohibición ilimitada, propondrá un impuesto de matanza de 50 pesos por cada vaca menor de tres años que en adelante se sacrifique en la provincia.

ENDICAMIENTO DEL DELTA

Ayer concurrió al señor de la comisión de Obras Públicas de la Cámara de Diputados el ministro doctor Sojo, á fin de iniciar la consideración del proyecto sobre endicamiento del Delta.

Como este asunto debe ser estudiado conjuntamente por las comisiones de obras públicas y de hacienda, y como aún no ha sido tratado por la última, se ha resuelto reunirse nuevamente una vez que esté impreso y distribuído el nuevo informe que han presentado los ingenieros Mercau y Ortúzar.

Reunión de comisiones

Ayer se constituyó en la Cámara de Senadores su comisión de obras públicas, que reeligió presidente al senador Villanueva.

Esta comisión tiene á su estudio el proyecto enviado últimamente por el P. E., relativo á la ampliación en diez millones de pesos del empréstito para las obras de nuevos ramales del ferrocarril á Meridiano Quinto.

—La comisión segunda de legislación, también se constituyó ayer, resolviendo iniciar el estudio del proyecto de Código de Policía, remitido por el P. E.

EN LOS MUNICIPIOS

BONOS DE PAVIMENTACION

El Poder Ejecutivo ha comisionado al señor José Santamarina, para que firme en París el bono general por cinco millones de pesos, que se emplearán en el pago de los pavimentos de La Plata, á fin de que puedan acojerse á los beneficios del servicio de 33 años, los vecinos favorecidos por esas obras.

Como el Poder Ejecutivo no ha dado mayores antecedentes respecto á este asunto, se ignora cuál es la casa que facilita los fondos, y en qué condiciones se ha hecho la operación.

JUNTA DEL ARTICULO 40

En el salón de acuerdos de la Suprema Corte, se reunirá hoy, á la 1 de la tarde, la junta del artículo 40, con el propósito de efectuar el sorteo de mesas receptoras de votos para las elecciones municipales, que se efectuarán el 8 de Junio próximo en el partido de Mercedes.

LA PLATA: FERIAS FRANCAS EN DIAS DE TRABAJO—PLAZA JUAN JOSE PASSO — PARQUE SAN MARTIN — ARREGLO DE CALLES.

De acuerdo con lo solicitado por diversos centros de fomento y vecinos de esta ciudad, el comisionado municipal ha resuelto que desde el 1.° de Junio próximo, las ferias francas se realicen los días jueves y domingos, en la forma y modo determinados por las ordenanzas y disposiciones en vigor.

Con ese fin, el comisionado ha establecido los siguientes turnos mensuales para la realización de las mismas:

Primer turno: calles de circunvalación de la plaza Adolfo Alsina y diagonal 74, desde plaza Moreno á plaza Valentín Alsina; segundo turno: avenida 60, desde plaza Máximo Paz á plaza Valentín Alsina y calles de circunvalación de la plaza J. J. Passo; tercer turno: diagonal 73, desde avenida 1 á plaza Rocha y avenida 44, desde 1 á plaza Italia; cuarto turno: avenida 60, de 1 á plaza Rocha y diagonal 74, de plaza Italia á la de Moreno; quinto turno: avenida 60, de plaza Rocha á plaza M. Paz, y calles de circunvalación, de la plaza Iraola; sexto turno: avenida 13, de plaza Moreno á plaza M. Paz, y diagonal 73, de plaza Moreno á plaza Rocha.

Estos turnos son para los días jueves. Los turnos correspondientes á los domingos, serán iguales á los mencionados, con la diferencia de que ellos comenzarán el 1.° de Junio con el sexto que se establece en la avenida 13, de plaza Moreno á plaza Máximo Paz y diagonal 73, de plaza Moreno á plaza Rocha, siguiendo luego con el turno séptimo y luego con el primero, etc.

—De acuerdo con lo solicitado por el centro de fomento de la zona Oeste, la municipalidad ha resuelto que la estatua de Juan José Passo, que existe en el monumento á la Primera Junta, en la plaza San Martín, sea colocada en la plaza que lleva el nombre del prócer, una vez que se termine la demolición de aquél, que ya se ha iniciado.

—La dirección de paseos de la municipalidad, ha terminado los trabajos de arreglo que venía efectuando en el parque San Martín, y ha construído una verja, para aislarlo de los terrenos vecinos.

—La municipalidad ha solicitado de la dirección de obras sanitarias, el arreglo de diversas calles de esta ciudad, que fueron abiertas por el personal á su cargo, sin ser luego refaccionadas, lo que origina inconvenientes al tráfico de vehículos.

LAS INUNDACIONES EN PILA

La dirección de desagües ha informado al Poder Ejecutivo, que las inundaciones que están perjudicando á los campos de Pila, desaparecerán una vez que se ponga en práctica la ley de desagües parciales.

BALNEARIO DE QUILMES

Los señores Fioritto Hermanos, de acuerdo con la concesión que les ha hecho la provincia, han presentado los planos del balneario que construirán sobre las playas de Quilmes.

El costo de las obras está calculado en 342.344 pesos moneda nacional.

CRONICA SOCIAL

COMIDA—El señor Manuel María Oliver y su señora Adela Lojo Salgado, obsequiaron anoche con una comida íntima al jefe de policía señor Juan Carlos Chaumeil y su señora María Lydia Elicabe Urriol, retribuyendo atenciones recibidas.

La mesa había sido exquisitamente adornada con flores, reinando durante la comida la más franca alegría.

POR LOS BIOGRAFOS—La función realizada anoche en el Avenida Hall, fué de moda, viéndose, con tal motivo, sumamente concurrida. Actuó una buena orquesta que amenizó la reunión con un excelente programa musical.

Estaban las familias de:

Della Croce, Figueroa, Servente, Cagelli, Santa María, Fablet, Gonzalez, Ugalde, Rivara y otras.

—También fué de moda la función efectuada anoche en el Cine París, cuyo salón se vió muy concurrido, como asimismo durante la "matinée".

Estaban las señoras y señoritas de:

Etcheverri, van Domselaar, Garate, González Cáceres, Elicabe, Urriol, Ferreyra, Montes de Oca, Visconti, Bayma, Bugni, Ponce de León, Pereira, Maestri, Milani, Díaz Bavio, Ambrosis, della Croce, Duhalde, Devoto, Reyna Almandos y otras.

—Esta noche se realizará en este teatro una función á beneficio de la escuela número 22 que dirige la profesora señorita Dolores Melo. Todas las localidades del teatro han sido colocadas entre nuestras familias, por lo que se espera la realización de una lucida fiesta.

—Muy concurrida estuvo la función de moda efectuada anteanoche en el Ideal.

Entre otras, estaban las familias de:

Gusini, Sandoval, López Camelo, Quijano, Villarino, Ariza, Costa, Rossi, Martínez Graells, Anselmino, Anasagusti, Morales, Meyer Freudemberg, Costa, Palma, etc.

VIAJEROS — Regresó ayer á San Nicolás de los Arroyos, el señor Vicente Casiano López.

—En breve partirá para Europa el señor José María Neyra, acompañado de su señora Celina Caorsi y de su hija Celina.

—Mañana se ausentarán para Lapridas las señoritas Ana, Justina y Deidamia Loustalet.

SOCIEDADES

EL CIMARRON — El día 25, á las 8.30 p. m., se realizó en los salones de la Unione é Fratellanza, la fiesta organizada por el antiguo centro platense de costumbres nacionales El Cimarrón, que tenía por objeto conmemorar el 103 aniversario de la revolución de Mayo.

En dicha fiesta, consistente en una velada teatral y baile social, se pusieron en escena los dramas "Regalo de boda" en tres actos y "El sargento Martín", en un acto y tres cuadros, que fueron interpretados por los aficionados que componen el cuadro social del mencionado centro, en forma altamente plausible.

Al final de estas dos obras, se representó el cuadro "El altar de la patria", cuyos intérpretes fueron largamente aplaudidos.

Al principio de la velada, pronunció un discurso patriótico el señor J. Sánchez.

Una orquesta compuesta de varios profesores, amenizó el acto, haciendo oir diversas partituras clásicas.

La fiesta se prolongó hasta las 5 de la mañana.

LIGA POPULAR CONTRA LA TUBERCULOSIS—Durante la pasada semana, esta institución recibió las siguientes donaciones: tienda A la Ciudad de México, 50 pesos; señores Pacheu y Priolo, 20; señor Emilio N. Casares é hijos, 50; señor W. H. Mulville, 10; Sociedad Anónima Talleres Metalúrgicos, 50, señor Carlos Seguín, 50; señores A. Pini y Cía., 30; girado por el delegado en Bahía Blanca, doctor Manuel R. Molina, 42.

CLUB REPUBLICANO ESPAÑOL — La junta directiva de esta institución, en su sesión última, acordó celebrar conferencias mensuales públicas, en sus salones.

La primera de la serie estará á cargo del inspector de escuelas, señor Francisco Tapia, quien el sábado 31 del corriente, á las 9 de la noche, disertará sobre "La escuela y el espíritu republicano".

APROBACION DE ESTATUTOS—El Poder Ejecutivo ha aprobado los estatutos de la sociedad Feria Rural de 25 de Mayo y Asociación Cosmopolita de Socorros Mutuos, de Mar del Plata.

TRIBUNALES

EL TIRO A LA PALOMA

La sociedad argentina Protectura de los Animales se presentó ante la Suprema Corte de Justicia para entablar demanda contra el Poder Ejecutivo por inconstitucionalidad del decreto dictado por éste en 1912, autorizando el tiro á la paloma viva.

En su último acuerdo, la Suprema Corte resolvió dicha demanda de inconstitucionalidad, declarando que para que ella proceda es menester que el demandante se considere agraviado por alguna autoridad en los derechos, excepciones ó garantías acordados por alguna cláusula de la Constitución, y, por derechos, excepciones y garantías se entiende en el derecho constitucional las inmunidades y franquicias de las personas, que también suelen significarse con los términos de libertad individual ó de derechos individuales del hombre y del ciudadano; y como según resulta de la propia exposición de la parte actora, no ocasiona ningún derecho, excepción ó garantía, acordados á las personas por la Constitución, ello hace improcedente la demanda instaurada.

INTERPRETACION DE LA LEY DE MONTEPIO

Don Facundo López Osornio entabló demanda contenciosa-administrativa ante la Suprema Corte contra el Poder Ejecutivo, á fin de que se dejase sin efecto el decreto de 6 de Agosto de 1912 por el cual el gobierno denegó la pensión que correspondía al actor como único y universal heredero de su hijo, que falleció en cumplimiento de sus servicios de cabo de policía.

La Suprema Corte dictó ayer su fallo, estableciendo que dicho decreto del Poder Ejecutivo se funda en que, cuando el artículo 31, inciso tercero de la ley de Montepío acuerda á los padres legítimos ó naturales el derecho de gozar pensiones conforme á la ley, no se refiere sino á la madre. Esa interpretación añade la Corte, carece de fundamento porque la claridad del texto del citado artículo 31 que se refiere "á los padres" no autoriza á limitar en favor de la madre los beneficios de la ley.

Por otra parte, las leyes que obligan al hijo á cuidar de los padres en su ancianidad, en sus enfermedades y en todas las circunstancias en que le sean indispensables sus auxilios, han podido incluir á los padres entre las personas llamadas á suceder á los hijos en los derechos del Montepío.

Hace otras consideraciones la Corte, y termina declarando que el actor tiene derecho á la pensión que reclama.

CAUSAS CRIMINALES

El juez del crimen, doctor Ramallo López, ha dictado sentencia en la causa seguida á José Agüero, por hurto, en La Plata, condenándolo á sufrir la pena de 4 años de penitenciaría.

—El juez doctor Gilberto Míguez absolvió á Horacio Santu, acusado de disparo de arma, en Marcos Paz, y condenó por disparo de arma y lesiones á César Guinali, y Francisco Ansella, á un año y 6 meses de arresto, respectivamente.

—El fiscal del crimen, doctor Luis Villar Sáenz Peña, se expidió en las siguientes causas: Eleodoro Luengo, por defraudación en Morón, para el que pide 6 años y 6 meses de penitenciaría; Amaro Moreno, acusado por agresión, en La Plata, sobreseimiento definitivo; Pedro Villarreal y Toribio Coronel, por disparo de arma y lesiones, en Olavarría, 3 años de prisión y uno de arresto, respectivamente; Cristóbal Bello, por delito privado, en Morón, sobreseimiento provisional; Vicente Lavalle, por delito privado, en San Martín, sobreseimiento provisional; Aurelio Ramírez, por homicidio,

ADMINISTRACION, TRABAJO Y CULTURA

ja de acercar Punta Alta y Puerto Militar á Bahía Blanca, resolviendo las dificultades actuales, provenientes de estar ubicada la estación del ferrocarril del Sur en la zona de Puerto Militar.

INSPECCION DE SALAS DE ESPECTACULOS — CONTROVERSIA LITERARIA

Bahía Blanca, Mayo 27 — El intendente ha ordenado que la inspección municipal realice una visita de inspección á todos los teatros y salas de espectáculos públicos para comprobar si se encuentran en las condiciones prescriptas por las ordenanzas respectivas.

—El señor Ramón Tristany publica hoy una aclaración respecto de una conferencia dada por el literato señor Chucco, en el Ateneo de esa capital, sobre el poema "La Argentina", del cual el disertante, dijo que pertenecía á un autor desconocido. El señor Tristany, dice que ese poema fué escrito por su señor padre, don Manuel R. Tristany y publicado en Montevideo en 1856, extrañándose de que esto sea ignorado por el señor Chucco, que fué amigo del autor, también hace algunas aclaraciones sobre las ediciones que se han publicado de dicho poema.

ENLACES CONCERTADOS — EL PERSONAL DE LA MUNICIPALIDAD— VARIAS NOTICIAS.

Bahía Blanca, Mayo 27 — Ayer se efectuó el tradicional cambio de anillos entre la señorita Herminia Estela Elizalde y el señor Gabriel Ganuza Lazarraga, cuyo enlace se efectuará á principios del año próximo.

—También se ha concertado el enlace de la señorita Adelaida R. Arizmendi con el señor Marcelo Soteras, fijándose la fecha del enlace para mediados de 1914.

—La intendencia municipal aun no ha confirmado al personal de la repartición que fué declarado en comisión, ni tampoco ha sido provisto el cargo de inspector general. Tampoco han sido aceptadas las renuncias presentadas por los empleados superiores de la intendencia.

—Ayer se efectuó el enlace de la señorita E Cabral con el señor Andrés Alvarez.

—El 31 del corriente se realizará un baile en el Círculo Italiano, en conmemoración del Estatuto.

—Ha quedado constituído definitivamente el centro de protección de chauffeurs.

EL NUEVO INTENDENTE MUNICIPAL —VIAJERO

Bahía Blanca, Mayo 27 — El intendente continúa dedicado á estudiar la situación de la administración municipal. Todavía no ha llenado los puestos vacantes ni dictado ninguna resolución, asegurándose que no proyecta ninguna obra pública por considerar que el municipio no las necesita

—Parten el 29 para Europa el señor Ernesto Parral y señora.

SAN MARTIN

EL DESQUICIO EN EL CONSEJO ESCOLAR

Necesidad de que intervenga la superioridad

San Martín, Mayo 27—Continúa en el mismo estado de desquicio y abandono el consejo escolar, sin que la dirección general de escuelas haya tomado la menor iniciativa en el sentido de terminar con un estado de cosas que bajo ningún concepto debe durar un día más. A las maestras se les adeudan tres meses de sueldo. A pesar de haberse girado al consejo el importe correspondiente y ha sido inútil al clamor del magisterio, pues parece que hubiese la consigna de no dar curso á tales protestas ni tomar en cuenta la situación afligente porque atraviesa el personal docente, habiendo maestras que no han podido asistir á las fiestas patrias por carecer de dinero para comprar calzado

El comisionado escolar hace más de dos meses que no asiste al consejo y circula el rumor de que no está en la localidad.

El secretario del consejo, nombrado recientemente, hace todo lo posible para que se regularice esta situación, habiéndose dirigido al consejo general de educación sin resultado alguno. Hace algunos días envió una nota al inspector regional, demostrándole la imposibilidad de continuar en esta forma y pidiendo su intervención.

Se espera que el Poder Ejecutivo nombrará un nuevo comisionado á la mayor brevedad posible.

Si á las maestras se les tiene un tiempo más en este estado de abandono, les será imposible asistir á clases, pues no tienen con qué comprarse ropas.

Se impone la intervención enérgica del gobierno.

ENFERMOS

San Martín, Mayo 27 — Se encuentra delicada de salud, la señora Carmen R. de Bencini.

—Se ha restablecido el hijo del señor Terzano.

AVELLANEDA

LAS PROXIMAS INAUGURACIONES

El baile en la municipalidad

Avellaneda, Mayo 27 — Se hacen grandes preparativos para las inauguraciones del hospital Fiorito y de la estatua del doctor Nicolás Avellaneda actos que como hemos anunciado, se efectuarán el domingo 8 de Junio

La comisión organizadora ha empezado á distribuir las invitaciones para la ceremonia, que sin duda alguna alcanzará un brillante éxito

El baile que se realizará por la noche en los salones de la municipalidad, ha despertado gran entusiasmo entre las familias de ésta.

Las diversas salas están sufriendo reformas á fin de que presenten durante la fiesta, un aspecto encantador

El gran hall central será habilitado para sala de baile y las pequeñas salas anexas, para conversación.

Las invitaciones para el baile se comenzarán á repartir en esta semana

PRACTICANTES PARA EL HOSPITAL FIORITO

Avellaneda, Mayo 27 — Han sido designados practicantes del hospital municipal, los estudiantes Manuel A. Fresco, Santiago Fenocmietto, Guillermo Schnaith, Francisco G. Rivero, Felipe Debenedetti, Eustaquio Werner, José M. Basso, A. Loglia, Manuel Bernard, Anselmo J. Palau, Florencio Etcheverry Boneo, Francisco A Bourdet, Salvador Pataué y Carlos Soriano. Estos nombramientos son bien recibidos, por tratarse de jóvenes de la localidad, complaciendo así el pedido que el vecindario hizo por intermedio de ese diario en oportunidad.

FIESTAS PRO BOMBEROS VOLUNTARIOS—LA CLAUSURA

Isla Maciel, Mayo 27—Se clausuró el bazar-rifa, á beneficio de los bomberos voluntarios, en los salones de la sociedad General San Martín, con el lucimiento de los días anteriores. Concurrió el cuerpo de bomberos, con todo el material. Fué muy aplaudido al efectuar varias maniobras.

Por la noche, un grupo de caballeros obsequió con un banquete criollo á la oficialidad y tropa, como también á la comisión directiva de los bomberos, en los salones de la sociedad Brisas del Plata.

Varios oradores hicieron uso de la palabra, y abundaron en elogios para el cuerpo y comisión de damas, por el feliz éxito del beneficio. Todos fueron muy aplaudidos.

SAN ISIDRO

DEFICIENCIAS DEL CENTRAL ARGENTINO

Una grave falta de previsión

San Isidro, Mayo 27 — Ha sido objeto de las más acerbas críticas, por parte de la gran cantidad de familias de este pueblo y de los circunvecinos, que se han trasladado en los días 24 y 25 á la capital, con objeto de asistir á los diversos festejos del aniversario patrio, la deficiencia en el servicio de trenes prestado por la empresa del ferrocarril Central Argentino.

Sabiéndose—como era de presumirse—que una gran cantidad de pasajeros habían de trasladarse durante el día 25 á las estaciones Golf y Retiro, no hubo ni siquiera comodidad para la cuarta parte de la numerosa concurrencia. El resto debió trasladarse en la forma que le fuera posible, y se ha visto el caso de colocarse hasta siete pasajeros en dos asientos colocados vis á vis.

Esto, como se comprende, tratándose de que viajaban numerosas señoras y niños, ha causado las molestias consiguiente, lo que no debió haber sucedido, con un poco más de previsión, puesto que ya que la empresa vendió una cantidad de boletos superior á la capacidad de los trenes ordinarios, de su deber era el haber colocado algunos coches más ó algún tren especial entre esas estaciones y ser de estos pueblos.

La empresa que absorbe importantes utilidades, debido al favor del público, debía mostrarse más celosa en proprcionarle las comodidades que éste reclama con su legítimo derecho.

EL CALZADO DE LOS CARTEROS— DONACION OPORTUNA DE UN VECINO.

San Isidro, Mayo 27 — Habiendo entrenado los carteros que reparten la correspondencia en este pueblo, el nuevo uniforme de invierno, y no habiéndoles provisto la superioridad de un calzado adecuado para soportar las inclemencias de la próxima estación, que se presenta lluviosa, y, por consiguiente, con las calles convertidas en verdaderos lodazales, el filantrópico señor Avelino Rolón ha tenido la buena idea de donarles nuevo pares de botas impermeables.

Son conocidas las diversas iniciativas de este vecino generoso en el sentido de proporcionar de su peculio todo lo que pueda significar una mejora, pero esta nueva demostración lo revela como un conocedor de todos aquellos detalles que pueden influir para un buen servicio.

El vecindario, en general, que conoce este hecho por boca de los mismos favorecidos, ha mirado con simpatía la oportuna dádiva del señor Rolón

LA ELECCION DE UN DIPUTADO NACIONAL Y LOS RADICALES.

San Isidro, Mayo 27 — El comité de la Unión Cívica Radical ha resuelto aconsejar á sus correligionarios que el domingo próximo concurran todos á la elección de un diputado al Congreso, y voten por "la intervención amplia en la provincia".

Esta resolución ha sido adoptada en virtud del mandato legal que hace obligatorio el voto, y en el deseo de cumplir, á la vez, con la abstención decretada por la autoridad nacional del partido Radical, por no considerar á la provincia en condiciones electorales

SAN PEDRO

LA OFICINA POSTAL DE CAMPANA

Demoras en la distribución

San Pedro, Mayo 27 — Es intolerable por los perjuicios que ocasiona, el mal funcionamiento de la oficina de correos de Campana Continuamente ocurre el caso de que cartas enviadas desde aquí á esa ciudad por el tren que llega á ella á las 4 p. m. y que pueden ser entregadas el mismo día, no son entregadas hasta las 9 ó 10 a. m del día siguiente, á pesar de encontrarse el destinatario sólo á 10 cuadras de la oficina

Es de tener presente que aunque la correspondencia llegase á dicha oficina por el tren nocturno, podría también ser entregada á las 3 a m

La dirección de correos debe investigar acerca de los motivos que ocasionan tal demora.

25 DE MAYO

EL PARTIDO DE ROQUE PEREZ

Protesta de vecindarios

Ernestina, Mayo 27 — La inclusión de esta población, como Pedernales y N de la Riestra, en el nuevo partido de Roque Pérez, según el proyecto sancionado por la Cámara de Diputados, ha sido recibida con sorpresa, y se espera que el Senado no le prestará aprobación. Actualmente pertenece al partido de 25 de Mayo y está ligado á la ciudad del mismo nombre, por una línea férrea que presta un servicio rápido y cómodo, para la tramitación de asuntos, que debe hacerse en la mencionada ciudad

De ésta á Roque Pérez, hay una distancia en parte del nuevo partido proyectado de 14 leguas, que deben hacerse por vía terrestre, con las consiguientes incomodidades.

Estas poblaciones, si el Senado aprobara el proyecto, se levantarán en masa, protestando por tal resolución, que consideran injustificada y que ningún interés favorece

N. de la Riestra es tan importante como Roque Pérez.

GENERAL ALVARADO

LAS DEUDAS DE LA ADMINISTRACION ESCOLAR

ORDEN DE DESALOJO

Acefalía del Consejo Escolar

General Alvarado, Mayo 27—El consejo escolar de este distrito se halla acéfalo, pues todos sus miembros han renunciado, debido á que el director general de escuelas desatiende en absoluto los pedidos y comunicaciones que se le dirigen relacionados con una demanda pendiente por desalojo de los edificios que ocupan varias escuelas.

Pasado mañana vencerá el plazo acordado por el juzgado de paz para el desalojo de los locales y esta autoridad, si nadie lo hace, procederá por la fuerza pública al lanzamiento del mueblaje y útiles de servicio de las escuelas números 2, 4 y 5. Como consecuencia de esta medida, de la cual tiene conocimiento el director general, quedarán alrededor de 250 alumnos sin recibir los beneficios de instrucción y quién sabe hasta qué tiempo, por cuanto no hay casas para darles ubicación

Para evitar la medida anunciada, que importaría una vergüenza para una institución tan seria, se impone de una manera urgente é imperiosa que el director adopte alguna resolución definitiva sin tardanza.

JUAREZ

LA DISOLUCION DEL ASILO SAN JOSE — ESCUELA COMPLEMENTARIA RECLAMADA.

Juárez, Mayo 27 — Inútiles resultaron las gestiones realizadas por una comisión de vecinos, constituída para sostener el colegio San José en ésta. Contestó la superiora general que la orden de devolver el asilo emanada de la superioridad en Roma, y que esta resolución se tomaba, debido á la escasez del personal religioso

—Se ha recibido con desagrado la creación del quinto grado en las escuelas comunes, por cuanto esta medida no llena los anhelos del vecindario, que tiene derecho, por la importancia de su elemento escolar, á poseer una escuela complementaria.

La dirección de escuelas se hacía acreedora al aplauso unánime de este pueblo, si realizara esta obra de cultura, que hace tanto tiempo pide sin resultado

PATAGONES

SUPRESION DE MAESTROS ESPECIALES — LA CARESTIA DE LA CARNE — EL VECINDARIO Y LA ELECCION DE UN DIPUTADO NACIONAL — PAGO DE HABERES

Patagones, Mayo 27 — Considérase inconsulta y perjudicial la resolución por la que se suprimen los maestros especiales de la escuela complementaria local, que prestaban buenos servicios.

—La carestía de la carne preocupa al vecindario, atribuyéndola á que los productores han enajenado un crecido número de hacienda para frigorífico, aprovechando los precios excepcionales, pues se han pagado hasta 7 y 8 pesos por lanares al corte Convendría que el gobierno reglamentase el consumo y la exportación, impidiendo el sacrificio de animales que deben reservarse para cría

—Ningún movimiento se nota que demuestre el interés del vecindario en concurrir á la próxima elección de un diputado nacional

—El comisionado escolar abonó anteayer los haberes del personal docente por el mes de Abril.

MORON

LAMENTADO FALLECIMIENTO

Haedo, Mayo 27 — Después de una larga y penosa enfermedad, falleció la señora Antonia C. de Heguilena. Sus restos fueron trasladados al cementerio de Morón, lo que dió lugar á una gran manifestación de duelo.

BARTOLOME MITRE

SEPELIO

Capitán Sarmiento, Mayo 27 — Fueron inhumados los restos del señor Juan Manzini, á cuyo acto asistió numerosa concurrencia.

CHACABUCO

LA ELECCION DE DIPUTADO NACIONAL — MANIFIESTO DEL COMITE RADICAL

Chacabuco, Mayo 27 — El comité de la Unión Cívica Radical ha dado á la publicidad un manifiesto que se refiere á la próxima elección de un diputado nacional. É informa que la junta directiva ha resuelto que los correligionarios concurran al comicio, y voten por la intervención nacional á la provincia, como acto de protesta por el estado electoral que impera en la misma.

Firman este manifiesto el doctor Pablo Nases, como presidente, y el señor Fermín Ruiz, como secretario.

BARADERO

VIAJEROS

Baradero, Mayo 27 — De San Pedro las señoritas de Ocaranza, Mansilla y Maldonado.

—De esa capital, el señor Francisco Ludat y familia.

—De Pergamino, el señor Antonio Ibarra.

—De esa capital, el señor Julio Nicolás Visca.

—En breve, el doctor Gabino Salas Alsina y familia.

Baradero, Mayo 27 — Llegaron los señores Guillermo y Alfredo Linch.

SAN FERNANDO

LA BANDA DE MUSICA DE VICTORIA — SU DEBUT

San Fernando, Mayo 27 — El 25 hizo su debut la banda de música organizada en Victoria con vecinos de allí, debido al esfuerzo del presbítero Francisco de Panphilis. Se ha presentado al público muy bien uniformada y correctamente. Consta de 40 músicos, y ha llamado mucho la atención.

Dicha banda amenizó la fiesta escolar, tocando en la plaza hasta por la noche.

La señora de Dorrego ha contribuído con una buena suma para la compra de los instrumentos.

PUAN

LAS ESCUELAS PUBLICAS Y PARTICULARES — VIOLACION DEL REGLAMENTO ESCOLAR—VIAJEROS.

Villa Iris, Mayo 27—A las deficiencias que hemos denunciado sobre la educación común en este pueblo, hay que agregar, que no obstante lo dispuesto por el reglamento de las escuelas públicas de la provincia, el director señor Odilón Juárez tiene una escuela particular que lo inhabilita para ejercer sus deberes con toda la amplitud que el citado reglamento le exige.

En efecto: habiéndose establecido el horario alterno para el funcionamiento de la escuela, la asistencia escolar se ha distribuído en dos grupos, concurriendo dos grados por la mañana y dos por la tarde. El señor Juárez da las clases de su escuela particular en las horas de la tarde y en ese intervalo hace un abandono absoluto de sus funciones de director. Ello constituye una evidente violación del artículo 65, inciso 6º, capítulo VII del reglamento escolar citado, que entre las prohibiciones establece textualmente: "Ejercer dentro ó fuera de la escuela cualquier oficio, profesión ó comercio que los inhabilite para cumplir asidua é imparcialmente las obligaciones del magisterio".

Estas circunstancias explican el general descontento de los padres de familia, quienes opinan que la dirección general debe enviar inspecciones más frecuentes y con el propósito real de informarse de las verdaderas deficiencias y necesidades de la educación común.

—Se ausentó para Europa, en viaje de placer, el señor Antonio De Elena.

—Para Tres Arroyos, el señor Santiago Antich.

SAN NICOLAS

CONCURSO FEMENINO

San Nicolás, Mayo 27—En el concurso femenino organizado por el diario "El Norte", sobre el tema "¿Por qué triunfaron los socialistas?", el jurado se expidió adjudicando el primer premio á la señorita Angélica Villegas.

QUILMES

FALLECIMIENTO DE UNA NIÑA— SEPELIO DE SUS RESTOS

Quilmes, Mayo 27 — A una elocuente demostración de duelo dió lugar el sepelio de los restos de la señorita Corina D. Ortiz, fallecida el 24.

A las 10 a. m., una enorme concurrencia acompañó el féretro, que fué conducido á pulso durante varias cuadras, improvisándose con tal motivo una verdadera manifestación pública, que demostraba las simpatías que supo captarse en su juvenil existencia, la que fué Corina E. Ortiz.

En la necrópolis, en una sentida oración, el señor Andrés del Campo puso de relieve las cualidades de la extinta, despidiéndola eternamente del mundo de los vivos, aun cuando, dijo, quedaría grabado en la memoria de sus amigos, el imborrable recuerdo de sus bellas prendas personales.

RAMALLO

EL ESTADO DE LOS CAMINOS—PESIMA HALAGADORA

Ramallo, Mayo 27 — Habiendo comenzado la época de las lluvias, encuéntranse los caminos intransitables. Tanto la comisión nacional de caminos, como la provincial, poco hacen por mejorar la vialidad en esta importante zona agrícola, digna de mayor atención.

Tiempo atrás, estuvo aquí un inspector de la comisión nacional, que prometió macadanizar el camino de acceso al pueblo, hermosa obra que transformaría las condiciones económicas de esta zona, facilitando la traslación de los productos á los puntos de embarque.

CAMINOS EN MAL ESTADO

Ramallo, Mayo 27—Los caminos públicos se encuentran en un estado deplorable, dificultando enormemente el tráfico Frecuentemente se ven en ellos vehículos volcados debido á los pozos y desperfectos que existen.

El camino donde es más notoria la necesidad de su arreglo, es el que une á este pueblo con la estación Ramallo, por el constante tráfico que mantiene diariamente. Se reconoce que el medio más eficaz para conservarlo en buen estado, sería pavimentarlo con macadam

GENERAL SARMIENTO

ASAMBLEAS SOCIALES

José C. Paz, Mayo 27—El centro recreativo Juventud de Artesanos efectuará el 4 de Junio próximo una asamblea general de socios, para dar cuenta de la marcha social y renovar su comisión directiva.

—La sociedad cosmopolita de socorros mutuos ha convocado á sus socios para la asamblea general que se realizará el 15 del mismo mes y con idénticos fines

GENERAL PAZ

VIAJEROS

General Paz, Mayo 27 — Partió para esa capital, el señor Tomás Reinoso acompañado de sus hijas Irma y Herminia

—De Chascomús, la señorita Estela Martínez.

Han regresado de esa capital, los señores Anator Días, Emilio Durañona, Benjamín Bellila, Pedro F Petrocelli, Domingo Arbeleche, Alberto Elgue y Juan Carlos Fiorito.

CANDIDATO A DIPUTADO NACIONAL

General Paz, Mayo 27—El comité local de la Unión Cívica Radical resolvió ayer proclamar al señor Martín Sansinena, candidato á diputado nacional para los comicios del 1º de Junio próximo.

GENERAL PINTO

INSPECCION DE ESCUELA — NUEVO EDIFICIO ESCOLAR

Blaquier, Mayo 27 — En estos días llegó el inspector de escuelas, señor B. Espondaburu

Inspeccionó el nuevo local de la escuela, que debido á su iniciativa se ha conseguido. Es un local vasto y cómodo, razón por lo cual ha aumentado considerablemente la inscripción de alumnos

Se insiste en que esa casa debe ser de propiedad fiscal y al efecto se exhorta al vecindario á que concurra al pago de su valor.

En un acto efectuado ayer, el señor Espondaburu pronunció un discurso dedicado á la fecha patria, y propuso la creación de una comisión de fomento de la educación común.

PEHUAJO

ANIVERSARIO DEL ESTATUTO ITALIANO—DEMOSTRACION AL AGENTE CONSULAR — ESCUELA NOCTURNA POPULAR.

Pehuajó, Mayo 27 — Con motivo de ser el 1º de Junio el aniversario de la aprobación del Estatuto de la nación italiana, se reunirán ese día en el teatro de la sociedad, los numerosos residentes de esa nacionalidad, con el fin de festejar con toda solemnidad tan gran acontecimiento, á la vez que aprovechar la oportunidad para cumplimentar al agente consular, señor Melegari Orsino, que cumple diez años en este cargo. Se le ofrecerá una medalla de oro, en testimonio de las simpatías que ha sabido captarse.

—En los primeros días de Junio, instalará el inspector de la dirección general de escuelas, señor Pretzel, la escuela nocturna de puertas abiertas.

—Para ésa, el señor Clemente Inchauspe y su esposa Amelia Esquerra.

REUNION SOCIAL

Pehuajó, Mayo 27 — Se improvisó anoche una tertulia en el Club Pehuajó; asistieron las familias de Juárez, Spraggon, Uscona, Victorica, Fuentes, Dozo, Moetzel, Sánchez, Arente; Aristizábal y Rey.

JUNIN

PADRON NACIONAL—DEFICIENCIAS Y ERRORES

Junín, Mayo 27—Nótanse muchas deficiencias en el padrón nacional. Hay ciudadanos que hace siete meses que han solicitado pase á esta ciudad y no figuran en el padrón, quedando por lo tanto imposibilitados de sufragar. Otros muchos están inscriptos con nombres equivocados.

GENERAL SAAVEDRA

VIAJEROS

Goyena, Mayo 27—De Saavedra llegó el intendente municipal, señor José Belachier, acompañado de su hija Elba.

—De Bahía Blanca, el señor Dolores Coronel.

—Del mismo punto, la señora Emilia L. de Spiuzi, y la señorita Raquel González.

PILAR

FALLECIMIENTO — ENFERMO

Matheu, Mayo 27—Después de una larga enfermedad dejó de existir anoche el antiguo vecino, señor Francisco Abal. Su fallecimiento ha sido muy sentido entre sus numerosas relaciones. Mañana se efectuará el sepelio de sus restos, en el cementerio de Escobar.

—Continúa en el mismo estado de salud el señor Jacinto Cerutti.

CORONEL SUAREZ

EL JUEGO DE LA LOTERIA — DINERO QUE INSUME

Coronel Suárez, Mayo 27 — De una averiguación que hice entre el gremio de vendedores de billetes de lotería, resulta que este pueblo juega ciento cincuenta mil pesos anuales, de cuya suma recibe en premios, alrededor de veinticinco mil

NAVARRO

PRECIOS DE LAS HACIENDAS — VIAJEROS

Navarro, Mayo 27 — En el remate feria, obtuvo el doctor Bildostegui, los más altos precios, vendiendo bueyes á 240 pesos cada uno. Fué comprador el señor Mizoni

—En viaje de placer partió para Europa, el señor A. Rossanis.

Navarro, Mayo 27 — Partió para ésa el doctor Bildostegui

—Se encuentran en ésta, el diputado Elizalde y señor Salvador Espil (hijo).

VICENTE LOPEZ

MATERIAL PARA EL TRANVIA AL TIGRE — OBRAS DE PAVIMENTACION.

Olivos, Mayo 27 — Se comenzó á descargar en la avenida Maipú, los postes de hierro para el tranvía eléctrico al Tigre

—Siguen adelante los trabajos de pavimentación de la calle Rawson. Se continuarán después en la calle Mariano Pelliza hasta la avenida Maipú.

MERLO

VIAJERO — ENFERMO

Merlo, Mayo 27 — Para la capital federal el señor Carlos Polte.

—Enfermo el señor Rafael Navarro.

CASUELAS

ANIVERSARIO DEL CIRCULO OBRERO

Uribelarrea, Mayo 27 — El círculo de obreros festejó su primer aniversario, con un asado, que ofreció á los socios; el presidente, señor Pruyelli, dió cuenta del movimiento de año

Existe la suma de 683 pesos, que pasa al nuevo período.

CAMPANA

FALLECIMIENTO

Campana, Mayo 27 — Falleció ayer la señora Cecilia Reyes de Odera, esposa del señor Eugenio Odera, uno de los más antiguos vecinos de ésta.

INSTRUCCION PUBLICA

SEPELIO DE LOS RESTOS DEL DR. BENAVIDEZ

Ceremonia elocuente

Ayer por la mañana se realizó el sepelio del doctor Alejandro Benavídez, rector del colegio nacional Nicolás Avellaneda, y puede decirse que la ceremonia alcanzó los relieves de un acto importante, en el cual se pusieron de manifiesto los sentimientos de pesar que este prematuro fallecimiento produjo

Los alumnos de los colegios nacionales se congregaron frente á la casa mortuoria, después de las 10, formando una masa compacta que ocupaba gran parte de la cuadra

Antes de las 11 fué sacado el féretro y colocado en la carroza fúnebre, el cortejo siguió á pie hasta la Recoleta, formando cabeza de la columna el Ministro de Justicia é Instrucción Pública, doctor Garro, los rectores de los colegios nacionales de la capital, y altas autoridades en la enseñanza. Siguiendo á éstos venían los profesores y después los alumnos de los colegios nacionales.

Después de oficiarse una misa de cuerpo presente en la iglesia del Pilar, el féretro fué conducido al cementerio. Allí el doctor Mariano de Vedia y Mitre pronunció un discurso en nombre de los rectores:

Un hombre leal y bueno, dijo, un educador de corazón, un espíritu recto, acaba de caer ante la ley inexorable. Si no fuera por nuestros sentimientos íntimos, como una alta lección educativa á nuestros alumnos, debíamos rendir este tributo y depositar junto á su féretro, como lo hacemos con un ritual religioso, este modesto bronce, que será, empero, testimonio perdurable de un alto pensamiento y de un justiciero homenaje.

Hizo á grandes rasgos una biografía del extinto y terminó con los siguientes párrafos:

Las modestas tareas de la cátedra tienen esa compensación. Al caer para siempre, el verdadero educador deja una obra que es como una prolongación suya, y que hace que no muera del todo. Volcada su alma en muchas almas vive en éstas, se reproduce y agiganta

Que el espíritu inmortal de este muerto se mantenga latente aún en todos á quienes él amó, en todos en quienes volcó su aliento ó el fruto de sus conocimientos, ó el dulce calor de su alma

Después de este discurso hizo uso de la palabra el señor Virgilio Magnasco, como vicerrector del colegio Nicolás Avellaneda, cuya rectoría desempeña el extinto desde su fundación.

Hizo el elogio del doctor Benavídez, con palabra serena y justa. Terminó de hablar, afirmando que el recuerdo del extinto quedaba en el colegio "como divina compensación de la ausencia, la vinculación perdurable de las cosas por el espíritu, eso, en fin, que las tumbas, en su generosa melancolía, esparcen en el ambiente é incorporan á las almas, como el más puro residuo de los seres que por siempre nos abandonan"

Siguió al señor Magnasco en el uso de la palabra el doctor Carlos Aguilar, quien habló en nombre de los profesores pertenecientes al colegio Nicolás Avellaneda

Hablaron después los directores de los colegios Lasalle y San José, y, por último, en representación de los alumnos, el estudiante Weigel Muñoz.

Este joven interpretó con elocuencia el sentimiento de sus condiscípulos y expresó el agradecimiento de los mismos para con el rector fallecido

Los rectores de los colegios nacionales colocaron una placa de bronce en la tumba del doctor Benavídez. Hicieron lo mismo los estudiantes del colegio Nicolás Avellaneda, y la dirección de enseñanza secundaria colocó una corona de flores naturales.

Fué, como decimos, el de ayer, un acto imponente, al que dió especial trascendencia la concurrencia de los estudiantes de colegios nacionales Es este un detalle que había muy en favor de esa juventud.

En la escuela Zorrilla—El doctor Eduardo Crespo, vicepresidente de la Sarmiento, sociedad protectora de animales, dará mañana, á las 4 30 de la tarde, en la escuela Benjamín Zorrilla, Libertad 1312, una conferencia con proyecciones luminosas sobre los deberes de las personas hacia los animales.

Escuela Nicanor Olivera—Mañana y pasado se realizarán en esta escuela de niños débiles las clases públicas.

YACIMIENTOS PETROLIFEROS

Las perforaciones en San Cristóbal

El director de la dirección general de minas, geología é hidrología, ha pasado una nota al Ministerio de Agricultura, en la cual da cuenta de la intervención que ha tomado la oficina á su cargo en el descubrimiento hecho por empleados de la oficina de perforaciones del Ministerio de Obras Públicas, de unos yacimientos de petróleo en San Cristóbal, provincia de Santa Fe.

Según se desprende, dice, del examen de los testigos de la perforación que el Ministerio de Obras Públicas, ejecuta en San Cristóbal, provincia de Santa Fe, resulta que la citada perforación ha entrado en la formación petrolífera á partir de la profundidad de 317 metros, siguiendo en ella hasta la actual, ó sea, 360 metros.

Los testigos al extraer la última cañería, notaron pequeñas cantidades de petróleo en la parte exterior de aquélla y también la salida de hidrocarburos gaseosos.

Las afirmaciones hechas por el jefe de la oficina de perforaciones del Ministerio de Obras Públicas, señor Federico A. Lagrange, no permiten dudar de la realidad del descubrimiento, que sin más detalles se comunica al Departamento de Agricultura, para que tome las medidas que crea necesarias al respecto.

La nota sigue diciendo que estando los yacimientos en la provincia de Santa Fe, corresponde al gobierno de aquélla intervenir en lo que á ellos se refiere; pero que el criterio adoptado con respecto á los de Comodoro Rivadavia, hace pensar que el gobierno nacional tomará parte en la nueva zona petrolífera á los fines correspondientes. Es, por lo tanto, dice, conveniente, llamar la atención del gobierno de la provincia nombrada, indicándole la conveniencia de no acordar por el momento permisos de cateo, en San Cristóbal.

Recuerda la comunicación que el Congreso deberá en breve dotar al país de una legislación petrolífera.

Termina la nota diciendo que, para evitar perturbaciones que podrían producirse en el desarrollo del plan que el gobierno de la Nación trata de realizar por intermedio del Ministerio de Agricultura, es necesario que éste tome la intervención que le corresponde.

RECORRIDO DE LOS TRANVIAS ELECTRICOS

Petición de una sociedad

Según nuestro colega "Santa Fe", la sociedad Progreso Urbano del Sur, se dirigirá al concejo deliberante de la capital de la provincia, con el fin de pedirle que no haga lugar á la solicitud de la empresa del tranvías White, para cambiar el recorrido de la primera sección de la línea, suprimiendo el ramal al Tiro Federal.

Agrega el colega, que al Tiro Federal concurren numerosas personas, aparte de las que viven de la plaza Pringles para el Sur, y no es justo que por intereses privados, que entiende deberon tenerse en cuenta á tiempo, se les deje ahora completamente aisladas.

La solicitud de la sociedad mencionada dice, entre otras cosas, lo siguiente:

Llama desde luego la atención que una empresa que ha dejado hasta hoy tanto que desear en el cumplimiento de sus obligaciones, hasta el punto de atraerse la antipatía del pueblo, se presente con nuevas exigencias, que no vacilamos en llamar desorbitadas; que podrán convenir á sus intereses particulares, de todo punto inatendibles cuando se basan en el perjuicio de todo un barrio, y precisamente de una zona que, acaso como ninguna otra, necesita el estímulo de esos progresos para comenzar su proceso de trasformación.

La parte Sur tiene el Tiro Federal, con su hermosa plaza, diariamente concurrido por la juventud y sin medios fáciles de vialidad; tiene el Asilo de Huérfanos y está en vías de construirse el cuartel regional; hay un proyecto de paseo público en la parte que confina con el río.

Todas estas obras, llamadas próximamente á contener un movimiento activo, á ser un nuevo pulmón de la ciudad, vendrían á quedar precarizadas, con un viejo perfil típico de primitividad y de abandono. Y todo para servir intereses que podrían reputarse de moralidad equívoca si bubiésemos de considerar la no rara frecuencia con que se gestionan estos cambios de recorrido, que parecerían implicar una metodización alarmante.

No vemos, por otra parte, los beneficios que el cambio podría reportar á la empresa si sólo se tratase de considerar el beneficio del boleto, pues la amplitud de la línea contratada favorecería bajo ese aspecto sus intereses.

ECOS DE LA HUELGA DE ROSARIO

La actuación del ejército

El Ministro de Guerra recibió ayer una nota del presidente de la Cámara Sindical de la Bolsa del Rosario, institución iniciadora de la demostración con que fueron obsequiadas las fuerzas nacionales y provinciales por su eficaz actuación para devolver á esa ciudad la tranquilidad y el orden alterados por un movimiento huelguista, que, según lo expresa esa comunicación, amenazaba al comercio y á la población con actos de violencia.

Acompaña á la nota un legajo donde consta la decidida cooperación de todo el comercio de esa plaza para contribuir á obsequiar á las fuerzas por su digno comportamiento, pues, según dice, la comunicación, "sin actos de violencia se consiguió dominar un movimiento que se iba extendiendo y que no se sabía dónde iría á parar."

La actuación del general Eduardo H. Ruiz, añade esa comunicación, que en tan corto tiempo pudo acentuar y garantizar el orden en la ciudad, hace que esta Cámara Sindical y el comercio de Rosario lo estén sumamente reconocidos y puedan felicitar al ministro por el envío de las fuerzas nacionales comandadas por dicho general, las que tanto bien han hecho al restablecer en pocas horas el estado normal.

Con la documentación que acompaña á la nota, trata de demostrar, la Bolsa, que el pueblo de Rosario, sobre todo la masa pensante, social y de valía, ha estado representada en el merecido obsequio á las tropas nacionales, á las que ha saludado y aplaudido por su porte marcial y excelente disciplina, siendo objeto durante sus evoluciones de frenéticos aplausos.

El Ministro de Guerra, al contestar esa nota, manifiesta que se ha impuesto complacido de esta comunicación, y de que la plausible iniciativa de la Cámara Sindical dió oportunidad al laborioso comercio rosarino para poner de manifiesto su patriotismo y el afecto que profesa al ejército, lo que obliga su gratitud.

Ruega al mismo tiempo al presidente de la Cámara Sindical que interprete el agradecimiento del Ministerio por tan elocuente demostración y por los elogiosos conceptos á que se han hecho acreedores el jefe y las tropas que actuaron en esa ciudad.

DE NUESTROS CORRESPONSALES

CAPITAL

MOVIMIENTO ADMINISTRATIVO

SERVICIO DE UNA DEUDA — ASUNTOS DE COMISIONES DE FOMENTO.

Santa Fe, Mayo 27—Se giraron pesos 46 000 al Banco Español del Río de la Plata, de ésa, para que atienda el servicio de los títulos provinciales, que vence del 1º al 8 de Junio.

—Fué promulgada la ley que destina 60 000 pesos para la ampliación del palacio de justicia de Rosario.

—Se invitó á la compañía de seguros á presentar propuestas dentro de los diez días, para asegurar el edificio y maquinarias de la fábrica eléctrica del puerto de ésta.

—Se ordenó la devolución de lo que pagaron de más por concepto de contribución directa, á Blas Russo, Angel Milesi, y Gustavo y Leopoldo Haubeant.

—Se alquiló á la Compañía Francesa una locomotora para el servicio del puerto.

—De ésa, llegó la señora Carolina de Campo de Eltas y familia.

—De Casilda, el doctor Alejandro O'Connor.

—Para ésa, el señor Cornelio Casablanca y señores Sebastián Carbó y José María Martinoli.

—De San Nicolás, el doctor Horacio Sánchez Granel.

POLICIALES

SUICIDIO

Rosario, Mayo 27—A las 10.30 a. m., Eugenia López, argentina, de 49 años de edad, domiciliada en la calle Cliveti, número 60, se suicidó ahorcándose con una soga que sujetó á la ventana de su habitación.

Se ignoran las causas que la llevaron á tan extrema resolución.

RESOLUCION MUNICIPAL REVOCADA

Rosario, Mayo 27—La intendencia dió un decreto ordenando la devolución de la multa aplicada á los señores Zozaga y Urrutia por haber fijado carteles en el edificio de su propiedad.

La aplicación de esa penalidad, se efectuó durante la administración del ex intendente Infante, por resolución general que éste adoptara y cuya ilegalidad después sancionó el Concejo.

Como esta resolución de la intendencia tiene carácter general, los multados de entonces entablarán las reclamaciones pertinentes.

HOMENAJE AL MALOGRADO VOLADOR PEREZ ARZENO

Rosario, Mayo 27—El pueblo de Arroyo, rendirá un homenaje póstumo al malogrado volador argentino José María Pérez Arzeno, colocando una hermosa placa de bronce en su tumba.

Una comisión nombrada al efecto, se trasladará en breve á San Martín con ese objeto.

"SUPERAVIT" DE UNOS FESTEJOS

Rosario, Mayo 27—La comisión especial que organizó los festejos en honor de las tropas nacionales y provinciales que prestaron servicios en la pasada huelga general, terminará estos días su informe.

El balance arroja un "superavit" de 3.000 pesos, los cuales ser

en progreso definitivo en el continente americano.

ARCHIVO DE PEDAGOGIA Y CIENCIAS AFINES — Hemos recibido el número 37, de esta publicación mensual, órgano de la sección pedagógica de la Universidad Nacional de La Plata.

PUBLICACIONES RECIBIDAS — "El Arte Tipográfico", número 10, con importantes informaciones de interes gremial"; "Cultura Nacional", número especial dedicado á nuestro aniversario patrio.

EL EQUILIBRIO AMERICANO — Es el título de un folleto recientemente aparecido en la ciudad de La Paz (Bolivia).

Contiene algunos artículos escritos sobre política internacional sudamericana, por el señor José Aguirre Habá, encargado de negocios de aquel país en la República Argentina.

ASOCIACIONES Y GREMIOS

LA HUELGA FERROVIARIA — La huelga de los ferroviarios de Villa Mercedes, Justo Daract y Beazley, se ha extendido también á Rufino.

El consejo federal del gremio ha publicado un manifiesto por el cual incita á los obreros á solidarizarse con los huelguistas del ferrocarril Buenos Aires al Pacífico, si la empresa no accede dentro de un plazo perentorio á lo que se le ha pedido.

DEPORTES

CARRERAS DE CABALLOS

HIPODROMO ARGENTINO

Programa completo para la reunión del domingo 1.º de Junio:

Premio "Juvenilla". Distancia, 1.600 metros—Santiaguina 57 kilos, Liviana 57, Damisela 57, Tea 57, Andaluza 57, Fosfatina 57, La Pinta 57, Torpedera 57, Ruleta 57, Casilda 57, Gloriola II 57, Sota 57, Grande Duchesse 57, Apology 57, Coeur d'Or 57, Soldanella 57, Manilla 54, Facetta 54, Estalactita 54, Vía Sacra 54, La Giralda II 54, Toledana 54, Fátima 54.

Premio "Alba", para potrancas de dos años que no hayan ganado. Peso 54 kilos. Distancia, 1.100 metros—Galena, La Carlota II, Flor de Cuba II, Luz Viva, Rendida, Rocheia, La Seine, Beta, Nericia, Cepa, Altamar II, Piscueta, Full Stop, Algeria, Rouge Rose, Good Girl.

Premio "Charmaxel", para potrillos de dos años que no hayan ganado. Peso 54 kilos. Distancia, 1.300 metros—Sadowa, Leandrito, Mortífero, Rapp, Pez Espada, Saint Etienne, Mamoré, Thuker, Radio, San Nicolás, Querido, Sea, Molitor II, Lad, Billiken II, Picquete, Copp de Vent, Primicio, Cuaró, Oregón, Lord Peter, Popular, Riacho II.

Premio "Dámara". Distancia, 2.200 metros—Pommard 57 kilos, Carnot II 57, Fleuret 55, French 55, Estileto 55, Fox 54, Fantasma 54, Cent 53, Henry Plantagenet 53, Mérito 53, Reflector 53, Kildare 50, Don Andrés 52, Nikel 52, Guy Fawkes 52, Casilda 51, Eslabón 50, Tournoel 50.

Clásico "Raúl Chevalier", para productos nacidos desde el 1.º de Agosto de 1910. Peso 55 kilos. Recargo de 3 kilos á los ganadores de más de un premio clásico. Distancia, 1.400 metros—Volnay 55 kilos, Hidrato 55, Cherobaya 55, Monedita 53, Corcho 55, Red Jacket 55, Macabeo 55, Redobiona 55, Molitor II 55, Villafañe 55, Indian Girl II 52, Pelagatos 55, Surubí 55, Hirán 55, Marchetti 55, Spot 55, San Remo II 55, As de Copas 55, Macherion 55, Empate 55, Lord Beresford II 55, Espíritu 55, Rana IV 53, Matán 55, Churita 53, Sparrow II 55, Adriano 55, Parish 55, Indiecita 56, Juana Grey 53, Allister 55, Gavroche 55, Re-la-mi-do 55, Meal 55, Daimeny 55, B. Duchess 53.

Clásico "Hipódromo Argentino", Para todo caballo. Peso por edad. Distancia, 2.500 metros—Charming 56 kilos, Charley 60, Siete Bravo 56, Irigoyen 56, Spark 60, San Jorge 56, Elcano 56, French 56, Bruto 56.

Premio "Yena". Distancia, 1.600 metros—Estocada 58 kilos, Our Virginia 56, Adel 53, Malpica 52, Ayesha 52, Anisette 51, Siglinda 50, Pure Lass 49, Dione 49, Oaida 49, Viña 49, Naamá 49, Beauty 47.

Premio "Rose d'Or". Distancia, 1.000 metros—Aldúmine 62 kilos, As de Espadas 55, Last Reason 52, Trelew 52, Duche 48, Chitón 45, Pueyrredón 53, Minero 41, Encono 40, Britomarte 40, Filtro 40, Lavagno 40, Bridge Whist 40.

Premio "Jumble". Distancia, 2.500 metros—Hirondelle 60 kilos, Hucal 52, Navarra 49, Pommard 44, Oropel 43, La Dauphine 40, Girolla 40, Doncella 40, Anacoreta 40.

VARIAS NOTICIAS

Esta noche á las 9 vence la declaración de "forfait" del premio clásico "Le Sancy".

—Ayer fué embarcada para Montevideo la potranca Wagneriana, hija de Orange, y pensionista de la ecurie Lancero.

—Lelly, por Old Man y Loving Cup, pensionista de la Petite Ecurie, ha sido vendida en 8.500 pesos á un stud de la vecina orilla.

—Hoy serán desembarcados de Montevideo los siguientes caballos: Britomarte, Chitón y Parish.

—Días anteriores anticipamos que el "crack" San Jorge no sería de la partida en el importante premio clásico "Hipódromo Argentino"; pues bien: su compañero Elcano tampoco será presentado, haciéndosele presentar en otro compromiso próximo mucho más favorable.

La gran carrera quedará reducida á un "match" entre Irigoyen y Charming.

—En Rosario ha muerto el caballo Fresman, por Blue Boat y La Patriota; este pensionista del stud La Prensa no estaba asegurado.

—El cuidador Ramón Silva ha tomado bajo su dirección al potrillo Erin's Boy.

—Fra Angélico ha sido puesto al cuidado de Octavio González.

—El señor Alejandro Faridoni, propietario del potrillo Krupp, ganador del premio clásico "Patria" y de una carrera ordinaria, el domingo último en Rosario, ha donado 200 pesos á la Sociedad de Beneficencia de dicha ciudad.

—La potranca Nursye, pensionista del stud Los Cardales, será destinada á cría por habérse mancado y rengado, al parecer de gravedad.

—Del programa para la reunión del domingo próximo, en Palermo, fueron muchos eliminados:

Jurda, Tirria, del premio "Juvenilla".
Misette, del premio "Alba".
Lovely, del premio "Charmaxel".
Mochorra, del premio "Dámara".
Cigarrera, del premio "Yena".
Hortelano, Inspector, Tirteo, Kildare, Morena, del premio "Jumble".

JOCKEY CLUB ROSARIO

Asignación de peso para el 1.º de Junio próximo:

Premio "Cumbrera", 1.600 metros—Barometer II 62 kilos, Olivo 58, Filibuster 54, Divino 55, La Petite 55, Ola 53, Place 52, Sterlight 45, Clora 48, Charming 45, Dehesa 41, Regalo 41, The Temper 40, Steel 40.

Premio "Presagio", 1.300 metros — Mimosa 57 kilos, Cleto 57, Sigfrido 56, Gaita 55, San Germán 55, Cabo Gómez 54, Diácono 54, Jarifa 53, Dannazione 53, Survivor 53, Animo 52, Steel 53, Marqués 53, Gunwood 53, Gold Life 53, Huguesta 51, Parecida 51, Belvedere 50, Trafalgar 50, Volapié 50, Bolador 48, Ecuación 48.

Premio "Florencia II"—Olivo 62 kilos, Filibuster 59, Old Sam 58, Divino 57, Cla 55, Marshall 56, Lucifer II 54, Fisherton 54, Minuto 53, Parlamento 51, Manzoni 51, Verviene 47, Chasming 45, Regalo 44, Veceo 43, The Temper 43, Puntera 41.

FOOTBALL

FEDERACION ARGENTINA DE FOOTBALL

ROSARINOS CONTRA PORTEÑOS

En la cancha que el Club de Gimnasia y Esgrima posee en Palermo, se realizará el domingo próximo el partido concertado entre la Federación Argentina de Football y la Federación Rosarina.

La comisión de selección de la primera, en su reunión de anoche, designó el siguiente equipo para que la represente en ese encuentro:

Goal-keeper: J. J. Bittner (Porteño)
Backs: Bruno H. Mallet (Gimnasia) y Arturo Reparaz (Gimnasia y Esgrima); halves: Julio Bertani (Gimnasia y Esgrima), Ernesto Brade (Independiente) y Jerónimo Badaracco (Estudiantes de Quilmes); forwards: Zoilo Canavesio (Independiente), Santiago Bayá (Gimnasia y Esgrima), Guillermo Imbert (Argentinos de Quilmes), Winter (Club Deportivo Suizo) y Manuel Pollmeir (Argentinos de Quilmes).

Suplentes: E. Fernández (Estudiantes de La Plata), A. Pestor (Estudiantes de La Plata), Aquiles Molfino (Gimnasia y Esgrima), A. Lanata (Independiente), Julio J. Lamas (Estudiantes de La Plata), J. Crespo (Tiro Federal) (Atlanta) y Oscar [illegible] (Estudiantes de La Plata).

[illegible] de Juan en este partido [illegible] de Rosarinos y Aquiles H.

TRIBUNALES

LOS FERROCARRILES DE PROPIEDAD DEL ESTADO

Comisión de delitos por sus empleados

CUESTION SOBRE JURISDICCION

Ante el juez federal de la provincia de Córdoba se siguió un proceso criminal contra Marcos Calderón, empleado del ferrocarril Argentino del Norte, de propiedad nacional, por haberse apropiado de varios materiales pertenecientes á la empresa. El asunto fué fallado imponiéndose al acusado la pena de seis años de penitenciaría é inhabilidad perpetua para desempeñar cargos públicos. Apelada esa sentencia, la Cámara federal de Córdoba declaró que los ferrocarriles nacionales, lo mismo que los de pertenencia privada, son entidades jurídicas no sujetas á la jurisdicción federal por razón de la materia. Por consecuencia, revocó el fallo del juez y declaró que el conocimiento de la causa, no correspondía al fuero federal.

La Suprema Corte al resolver el caso en última instancia, manifiesta que el delito acusado no puede estimarse ejecutado en un lugar sometido á la absoluta jurisdicción de la Nación, y que tampoco se halla comprendido entre los previstos por la ley general de ferrocarriles, ni está expresado como de fuero federal en el artículo 3, inciso 3 de la ley 48.

Por otra parte, agrega la Corte, no puede reputárselo llevado á cabo por un empleado nacional, en rentas ó bienes que afecten directa ó inmediatamente al fisco, porque los ferrocarriles de propiedad de la Nación son empresas de trasporte regidas, como las particulares, por la ley número 2873, y como tales, tienen personalidad jurídica distinta de la ley Estado, con existencia y representación propias. Por tales razones la mayoría de la Corte confirma la sentencia de la cámara federal.

Los ministros doctores Bermejo y Daract votaron en disidencia, por la revocatoria de la sentencia apelada.

Manifiestan que cualquiera que sea la inteligencia que corresponda dar al artículo 50 de la ley 2873, en lo que concierne al fuero competente para conocer de las causas de los ferrocarriles de la Nación, con cargadores, por pérdidas, averías ó retardo en la expedición ó entrega de mercaderías, dicho artículo es inaplicable en el caso, desde que no se trata en él de relaciones de derecho emergentes de un contrato de trasporte, sino de hacer efectivas responsabilidades criminales por sustracción de valores de propiedad del estado general, bajo la dependencia inmediata de su línea ferrea, ferrocarril Argentino del Norte.

En estas condiciones, el presente proceso debe ventilarse ante los tribunales federales, puesto que hay un interés nacional dañado, al igual que en otros delitos que afectan el tesoro público, expresamente sometido á la jurisdicción de aquéllos, aun cuando el delito no se haya cometido por empleados públicos ni en lugar sujeto á la absoluta y exclusiva jurisdicción de la Nación (artículo 2, inciso 5, ley 48, fallos, tomo 90, página 170 y otros.)

La circunstancia de que la Nación, como propietaria de ferrocarriles y de Bancos oficiales, no sea el fisco á que se refiere el artículo primero de la ley 3367, tiene importancia del punto de vista de su representación en juicio, y en asuntos civiles, mas no debe alterar los principios generales sobre el fuero.

No puede decirse que exista un delito de que haya sido víctima el ferrocarril Argentino del Norte, con independencia de la Nación, toda vez que el primero no existe como entidad de derecho para otros fines que los determinados por la ley de su creación y la general número 2873.

Dado el voto de la mayoría, la causa será resuelta por la justicia ordinaria de la provincia de Córdoba.

ENTRE PROPIETARIO E INQUILINO

Acción por daños y perjuicios

El juez de lo civil doctor Naveira, con la actuación de la secretaría del escribano Jiménez Zapiola, falló el juicio seguido por don Saverio Bonifacio contra el doctor Atilio Pessagno, sobre indemnización de daños y perjuicios, provenientes del derrumbamiento del piso alto de una casa de propiedad del actor y ocupada por el demandado. El derrumbamiento se produjo debido á una explosión de gas en unas instalaciones que se efectuaban por cuenta del locatario. El actor estimó los daños en la suma de 20.000 pesos.

El demandado contrademandó al actor por la destrucción del muebla-je, daños que estimó en 15.000 pesos.

El doctor Naveira, después de hacer un estudio detenido, rechazó la demanda é hizo lugar á la contrademanda.

El fallo condena al actor á pagar al demandado la cantidad que jure el demandado dentro de la de 10.000 pesos, con costas.

JURISDICCION COMUN CONSENTIDA

Seguido un juicio por José Anzoátegui contra el ferrocarril Central Norte por cumplimiento de un contrato de trabporte, ante el juzgado federal de la provincia de Salta, se suscitó una cuestión de competencia negativa entre el indicado juez y el local, para conocer en el asunto.

Pasado el juicio á la Suprema Corte Nacional, para que dirimiera la contienda, resuelve el tribunal, por mayoría de votos, declarar que si bien con arreglo á lo dispuesto por la ley 48, artículo 2.º, inciso 2.º, corresponde á la justicia nacional el conocimiento de las causas civiles en que sean parte vecinos de distintas provincias, es de observarse que en el caso ha sido aceptada la jurisdicción de los tribunales de la misma provincia de Salta, al consentirse el auto por el que se declaró la incompetencia de la justicia federal, continuando después las partes sus gestiones ante el juez de primera instancia local.

En tal virtud, y dado que esta causa correspondiera á la jurisdicción nacional, en razón de tener el actor su domicilio en la provincia de Salta y la empresa demandada su administración en la ciudad de Tucumán, la jurisdicción de los tribunales locales ha quedado establecida, y es ante ella, por consiguiente, que debe seguirse el juicio hasta su terminación, con arreglo á lo dispuesto por el artículo 12, inciso 4.º y artículo 14 de la ley 48.

Por los fundamentos expuestos, termina la mayoría de la Corte declarándolo así.

Los ministros doctores Bermejo y Daract, votaron en disidencia. Dijeron que por los fundamentos del voto en disidencia que se registra en el tomo 108, página 97 de la colección de los fallos del tribunal, y por no ser prorrogable la jurisdicción en los casos de fuero federal por razón de la materia, correspondía declarar que el juez competente para conocer de la causa, es el federal de Salta.

LAS VENTAS POR MENSUALIDADES

Natalio Dellarosa compró á Francisca Vanini varios lotes de terreno situados en el pueblo de Tapiales y pagaderos en 80 mensualidades. La venta se hizo bajo condición resolutoria, estipulándose en el correspondiente boleto que si el comprador dejaba de satisfacer tres mensualidades consecutivas, el contrato quedaría rescindido y que en tal caso las cuotas pagadas quedarían á beneficio de la vendedora, en concepto de alquileres de los referidos lotes de terreno. Igualmente se convino que una vez satisfechas 30 mensualidades se extendería la escritura del contrato.

Dellarosa abonó regularmente 23 mensualidades; pero después se atrasó un año en el pago de las cuotas, y después de trascurrir ese lapso de tiempo acudió al Banco Comercial Italiano—encargado por la demandada para la cobranza de aquéllas—y depositó el importe de 25 mensualidades, sin que el Banco hiciera objeción de ninguna especie al recibir el depósito.

Posteriormente, cuando el comprador solicitó la escrituración de los lotes adquiridos—en razón de que ya había satisfecho las 30 mensualidades estipuladas—la vendedora se negó á hacerlo, alegando que Dellarosa había incurrido en mora, puesto que había permanecido un año sin cumplir con su obligación mensual.

En virtud de tales antecedentes, Dellarosa se presentó ante el juez de lo civil doctor Gigena, y entabló demanda contra la vendedora, pidiendo que el juez la condenara á otorgar la escritura en cuestión.

El juez, por la secretaría del doctor Echegaray, dictó sentencia ayer en este juicio. Dice el juez, entre otros considerandos, que él hecho de haber recibido la demanda—por intermedio de su mandatario, el Banco Comercial Italiano—el importe de 25 mensualidades juntas, deja sin efecto el pacto comisorio estipulado, sin que pueda hacerse mérito de las manifestaciones de la demanda, según las cuales, sólo por un error pudo el Banco aceptar el depósito consignado por Dellarosa. No ha probado la demanda—agrega el juez—que hubiese dado á dicho establecimiento de crédito instrucciones para que no percibiera más de tres mensualidades juntas, mientras, en cambio, sus manifestaciones se hallan desvirtuadas por las declaraciones que en la secuela del juicio hizo el gerente del referido Banco.

Por tales fundamentos, el juez hace lugar á la demanda y condena a la vendedora á otorgar, dentro del término de diez días, la escritura de los lotes comprados por Dellarosa, so pena de resolverse la obligación en el pago de las pérdidas é intereses, con costas.

LAS ENSEÑAS COMERCIALES

Ante el juez federal doctor Tomás Arias, secretaría del doctor Nazar Anchorena, Pedro Bidondo, propietario de la casa de café, con varias sucursales, La Brasileña, demandó á la razón social González y Ubeira, por uso indebido de enseña, emblea y aspecto del negocio situado en la calle Lavalle 922.

Manifestó el actor que los demandados fueron empleados de su casa de comercio, de la cual egresaron para establecer un negocio similar en el local de referencia; agregó que en el frente de dicho negocio hay un letrero donde, á manera de enseña, se ve una mujer en actitud de tomar café, enseña que es exactamente igual á la usada por el actor; que el aspecto del conjunto del negocio y los colores y forma de los muebles son también iguales á los de su casa de comercio principal y sucursales, todo lo cual da lugar á una confusión entre ambos negocios, que le resulta perjudicial.

Fundándose en tales hechos é invocando el artículo 6.º de la ley de marcas, pidió el actor que el juez condenara á los demandados á suprimir la enseña fijada en el letrero aludido, á modificar el aspecto del conjunto del negocio y los colores y forma de los muebles, que son atributos característicos y distintivos de sus diferentes casas del mismo ramo.

Los demandados, por su parte, dijeron que con fecha 31 de Mayo de 1912, obtuvieron de la oficina correspondiente la concesión de la marca que usaban, salvando la figura de mujer, la cual habían utilizado con anterioridad á la concesión, suprimiéndola antes de que se iniciara la demanda. En cuanto á las demás peticiones del actor, manifestaron los demandados, que el juez debía desestimarlas, en virtud de no estar justificadas por ninguna disposición legal.

El juez resolvió esta cuestión en sentencia dictada ayer. Dice el juez, refiriéndose á la enseña del letrero consabido, que se ha probado en autos que los demandados, aunque tardiamente, han cumplido con la obligación de retirar dicha enseña y que este hecho está relacionado con la única petición del actor, que, de acuerdo con las prescripciones legales, puede tomar en consideración el juzgado.

Por lo que respecta á las otras peticiones, termina diciendo el juez, no siendo susceptibles de registrarse el conjunto del negocio ni los colores del interior del mismo, para el uso exclusivo de un comerciante ó fabricante, puesto que ninguna ley lo autoriza, acceder á ello importaría violar el principio consagrado por el artículo 19 de la Constitución nacional.

Por estos fundamentos, no hace lugar á dichas peticiones, sin costas.

QUIEBRAS Y CONVOCATORIAS DE ACREEDORES

El juez doctor Estrada postergó la junta de los acreedores de la convocatoria de W. Fieres é hijo, que debió verificarse ayer, para el 20 del próximo Junio.

—Los acreedores de la convocatoria de don Miguel López se reunieron ayer, ante el juzgado del doctor Estrada, secretaría del escribano Castiarena, y votaron un concordato del 40 por ciento de los créditos comunes pagadero en tres cuotas iguales con 4, 8 y 12 meses respectivamente, con la garantía de don Ramón López Torres.

El contador don Julio A. Lyach declaró que el estado actual de los negocios del convocatario tiene un origen casual y estimó un activo de 38.648.26 pesos y un pasivo de pesos 53.548.08.

Los honorarios del contador fueron regulados en la cantidad de pesos 773.68.

—Ante el mismo juzgado se reunieron ayer los acreedores de la quiebra de T. Assad y hermano y designaron para síndico á don Alvaro R. Madariaga.

El contador don Mario Rodríguez Gómez calificó la conducta del fallido de culpable, y estimó un activo de 377.15 pesos y un pasivo de pesos 1.934.74.

—Los acreedores de la quiebra de Justo Sáenz se reunieron ante el juzgado del doctor Estrada, secretaría del doctor Victorica, y designaron para síndico de la quiebra al contador don Alberto Minotti, quien la calificó, en su informe, de culpable y fraudulenta y estimó un activo de 206 pesos y un pasivo de 4.296 pesos.

—El juez doctor Martín y Herrera, secretaría del doctor González Gowland, decretó las quiebras de los comerciantes Luis Malcervelli y Rafael Valdez, y sorteó á los contadores, don Julio A. Lynch, para la primera y don Antonio Fernández para la segunda.

—Vicente Crocitto, establecido con negocio de materiales de construcción en la calle Filiberto 31, y con domicilio actual en la calle Constitución 1717, fué declarado en estado de quiebra por el juez doctor Martín y Herrera, secretaría del doctor González Gowland, á petición de la compañía arenera "El Vizcaíno", acreedora de la suma de 538.35 pesos.

Fué insaculado el contador don Eduardo H. Sanguinetti.

—José Antonio Pinal, establecido con almacén de comestibles en la calle Vélez Sársfield 202, fué declarado en estado de quiebra por el juez doctor Estrada, secretaría del doctor Ramírez, á petición de don Domingo Rimassa, acreedor de la cantidad de 900 pesos.

Fué insaculado el contador don Andrés Ronco.

UN CONTRATO SIN PRECIO

El juez doctor Balarino, con la actuación de la secretaría del doctor Borges, falló ayer el juicio seguido por don Carlos Fischer contra don Rafael Urbina, sobre restitución de 1.000 pesos y cobro de mejoras valuadas en 2.000.

El actor entregó al demandado la suma de 1.000 pesos, á cuenta del precio de una tierra, cuya operación se efectuó sin fijar precio ni determinar la cosa.

Sin embargo, Fischer tomó posesión de un terreno, creyéndose propietario de buena fe, y en él edificó una casa, colocó alambrados é hizo cultivos. Más tarde, el demandado pretendió entrar en posesión de este terreno ofreciendo al actor otro de igual superficie situado en otro punto.

Por su parte el demandado alegó que aun cuando no se fijó precio en el contrato, se convino verbalmente como precio de la venta, el de 35 pesos la hectárea y que el actor ocupó el terreno comprado y le usufructuó, pero como lo anegara una creciente, pretendió valerse de esta falta para desligarse del contrato; atento á esto el demandado reconvino al actor por escrituración.

El doctor Balarino, al estudiar la cuestión planteada, dedujo la no existencia de la venta, pues en el único documento existente no se define ni el precio ni la cosa, ya que no se fija su ubicación exacta, por lo que no hay base para un pronunciamiento categórico al respecto, dado que las faltas anotadas son causales de nulidad (artículo 1355 del Código Civil).

Considera también el juez que, si bien la nulidad del contrato de compraventa obliga á las partes, según los términos del artículo 1052 del Código Civil, á restituirse mutuamente lo que hubieren recibido y el actor tiene derecho á recibir los 1.000 pesos entregados á cuenta de la compra, no puede engendrar, en cambio, derecho alguna para el cobro de las mejoras, pues no consta que hayan sido ejecutadas en beneficio directo ó indirecto del propietario de la cosa.

El fallo del juez declara que no puede juzgarse como de compraventa el contrato existente entre las partes: condena al demandado á devolver, en el término de diez días los 1.000 pesos recibidos y rechaza la demanda en lo que se refiere al cobro de mejoras, y por último rechaza la reconvención.

Fallos de la Cámara de lo Comercial

En su último acuerdo, la Cámara de lo Comercial, resolvió los siguientes asuntos:

Definitivos: Terrero Andrés contra el concurso de Alfonso Ferrara, se confirma; Agar, Cross y Cía. Limitada contra Stroeder y Cía., se confirma, Merlo Nicolás T. contra la Compañía de seguros La Positiva, se confirma.

Interlocutorios: Crew Levick Company contra Pablo Concaro, se confirma; Pfund Guillermo contra Compañía anónima de seguros La Concordia, se confirma; Moriena Esteban contra Felipe S. Ruiz, se confirma; De Marco, solicitando la no inscripción de un contrato social, se declara mal concedido el recurso; el síndico liquidador del concurso de Monteaga y Cía., sociedad anónima Cooperativa de Hacendados, se confirma; Malterre Carlos contra A. Moteau, se reforma.

Regulaciones: Monserrat Hnos., convocatoria, se confirma; Battaglia y Cía. contra Celestino Rissotto y otros, se reforma; Banco Francés del Río de la Plata contra Luis Ruiz Guiñazú, se reforma; Buchanán Hnos., convocatoria de acreedores, se confirma.

Apelaciones de hecho: Cermesoni Santiago, rehabilitación, se declara bien denegado el recurso; Pillet y Cía. T. y A., convocatoria, se declara bien denegado el recurso; Roberto Lorenzo contra C. R. Dornfeld y Cía., se declara desierto el recurso.

Acción ejecutiva por cobro de 50.000 dólares

Don W. H. Kemp, promovió acción ejecutiva por cobro de 50.000 dólares, contra los señores Chambers y Cía., Luis Newbery Thomas, Paúl Chambers y Guillermo C. Kitching. Acompañó un pagaré suscripto en Buenos Aires, por los ejecutados, el día 13 de Septiembre de 1907, y pagadero en Chicago (Estados Unidos de América), el 8 de Febrero de 1909, á la orden de The Strowger Automatic Telephone Exchange y endosado por ésta á Kemp y por éste al Continental National Bank, que lo hizo protestar á su vencimiento.

Las excepciones de inhabilidad de título y remisión, que opusieron los ejecutados contra la acción promovida por Kemp, fueron rechazadas, con costas, por el juez de comercio doctor Estrada y ordenó que se llevara adelante la ejecución hasta hacerse el pago al acreedor del capital reclamado, intereses y costas.

En el último acuerdo, la Cámara de lo comercial ha confirmado, con costas, el fallo del juez, que fué apelado por los ejecutados.

Excepción militar

El juez federal doctor Tomás Arias, por la secretaría del escribano Jiménez, resolvió ayer sobre la apelación de un fallo de la junta de excepciones, interpuesta por Gregorio Barrera.

El juez revoca la resolución de la junta y exime del servicio militar al recurrente.

NOTICIAS MUNICIPALES

Ensanche de la calle Martín García

Alfredo Alvarez Pérez celebró un convenio con la Intendencia, por el cual vende á la Municipalidad una fracción de terreno situada en la calle Martín García número 241, de una superficie de 76.07 metros cuadrados, por la suma de 9.128.40 pesos, ó sea á razón de 120 pesos el metro.

Este terreno ha sido adquirido por la Intendencia, porque está afectado por la apertura de la calle Martín García, obra autorizada por ordenanza de fecha 5 de Diciembre de 1910.

Servicio de vigilancia

A la jefatura de policía se le solicitó que coloque un servicio de vigilancia en la calle Cruz, entre avenida La Plata y Riestra, para impedir que se siga depositando tierra y residuos, en los terrenos situados en ambas aceras.

Avenida de Norte á Sur

En una nota remitida ayer al Concejo Deliberante, la Intendencia solicita autorización para iniciar el juicio de expropiación de la finca situada en la calle Suipacha número 245, afectada por la apertura de la avenida de Norte á Sur, y ensanche de las calles laterales.

Construcción de una galería subterránea

La Intendencia Municipal hizo saber á la dirección de las obras de salubridad que ha impartido las órdenes del caso para que sea completamente desocupado el terreno municipal existente en la prolongación de la calle Pringles, entre las vías del ferrocarril Oeste de Buenos Aires y la calle Lezica.

En este terreno la dirección de las Obras de Salubridad iniciará en breve los trabajos de construcción de una galería subterránea, de acuerdo con el proyecto general que ha comenzado á llevar á la práctica.

Empresa de tranvías del Puerto

De acuerdo con lo aconsejado por el asesor letrado municipal, la Intendencia remitió ayer á la consideración del Concejo Deliberante, todos los antecedentes respecto á la oposición que demuestra la empresa de tranvías Ciudad y Puerto de Buenos Aires, para el cumplimiento de las ordenanzas en vigor.

Esta actitud adoptada por la Intendencia, se debe á que la empresa, como adelantamos en otra oportunidad, solicitó la apelación al Concejo Deliberante, pues, según ella, no debe acatar las ordenanzas, desde el momento en que funciona en virtud de una concesión nacional.

Concurso de aparatos de seguridad

En virtud de la resolución adoptada últimamente por el Concejo Deliberante, la Intendencia ordenó ayer que se llame á concurso para la presentación de aparatos modelo de seguridad contra incendios ó explosión, destinados al manejo de los inflamables de la serie de los hidrocarburados.

Para la presentación de modelos, cuyo plazo vence el 1º de Septiembre, se han establecido cuatro categorías, á saber:

1ª Para envases de 2 á 50 litros: 2ª recipiente fijo de seguridad para almacenar de 50 á 200 litros de inflamables; 3ª recipientes de seguridad portátiles para almacenar de 50 á 200 litros de inflamables, y 4ª depósitos de 300 á 20.000 litros ó más de capacidad.

Gira por la ciudad

El ministro de Chile, señor Cruchaga Tocornal, realizará hoy una gira por los principales lugares de la ciudad, en compañía del señor Luis Barro Borgoño, caballero de ese país, que es nuestro huésped, y del Intendente Municipal, doctor Anchorena.

Banco Municipal de Préstamos

Durante el día de ayer se continuó en el Banco Municipal de Préstamos la devolución de máquinas de coser y ropas empeñadas, de acuerdo con lo resuelto por el Concejo Deliberante con motivo de las fiestas mayas.

Dirección de tráfico

Desde ayer ha comenzado á regir en las oficinas dependientes de la dirección de tráfico el nuevo horario de 11 de la mañana á 5 de la tarde.

Este horario ha sido adoptado en vez del de 12 á 6, con objeto de aprovechar mayormente las horas de luz del día para la habilitación de vehículos y demás operaciones que realiza esa repartición.

Nueva feria franca

El día 17 de Junio próximo será inaugurada una nueva feria franca en la esquina de la avenida San Martín y la calle Cayena, para lo cual se ha dado ya comienzo á la construcción de las instalaciones accesorias.

Esta feria funcionará los días martes y viernes.

PUERTOS, ADUANAS É IMPUESTOS

Renta aduanera

La administración de la aduana de la capital informó ayer al Poder Ejecutivo que durante el 28 del corriente el total de lo recaudado en curso legal asciende á la suma de 600.519.52 pesos moneda nacional y 785.99 pesos oro sellado, lo cual significa un total á oro de 265.014.58 pesos.

Hasta la fecha se ha recaudado en el mes de Mayo la suma de 12 124 663 12 pesos moneda nacional y 145 835.84 pesos oro sellado.

Desde el primero de Enero hasta el día 26, las oficinas de la institución de referencia ingresaron al fisco la suma de 79 708 335 40 pesos moneda nacional y 922.360.52 oro, lo que da un total en oro de 35.994.358 pesos

Impuestos internos — Simplificación de trámites

El administrador general de impuestos internos, señor Pueyrredón, ha pasado una circular á los jefes de las oficinas de su repartición, trasmitiendo en ella la resolución del Ministerio de Hacienda, por la cual se encarece á las reparticiones de su dependencia simplificar el trámite de los expedientes, á fin de facilitar al público sus gestiones ante la administración.

CENTROS SOCIALES

ORGANIZACION DE FIESTAS

Nuevas comisiones directivas

JUVENTUD DEL DIA—Activa los preparativos para la fiesta diurna mensual que ofrecerá á sus socios el domingo próximo, en el local de la Asociación Española de Belgrano.

VA Y VIENE—Para el domingo próximo anuncia una fiesta diurna, en el local del asilo Ramón L. Falcón, donde se obsequiará á las señoritas concurrentes con números de rifa gratis de un juego de pieles.

MARIA GUERRERO Y F. DIAZ DE MENDOZA—Renovó su comisión directiva en la siguiente forma

Presidente, Emilio Del Amor; vicepresidente primero, Luis González; vicepresidente segundo, Manuel T. Castagnino; secretario, Luis Pietrapiani; prosecretario, Pedro Dávila; tesorero, José Vilas; protesorero, Juan López; 8 vocales y 3 revisores de cuentas.

VICENTE LOPEZ Y PLANES—Quedó fundado este nuevo centro recreativo, con la siguiente comisión directiva:

Presidente, Nicolás Guarella; vicepresidente, Adolfo Yotti; secretario, Manuel Gómez; prosecretario, Maximiliano Yotti; tesorero, Gaspar Marinelli; protesorero, Leopoldo Ricco; 8 vocales, 4 suplentes y 3 revisores de cuentas.

CULTO CATOLICO

FIESTAS CONSTANTINIANAS

Procesión del Corpus

Basílica de San José de Flores—Fiesta de beneficio—Cuarenta horas

El domingo próximo se realizará la procesión del Corpus Christi, alrededor de la plaza de Mayo, con asistencia de los colegios, congregaciones, cofradías, clero secular y regular, cabildo eclesiástico, etc.

El Sacramento será llevado bajo palio por monseñor Espinosa.

Será esta procesión uno de los actos conmemorativos con que se solemnizará el décimo sexto centenario de la paz de la Iglesia.

Se ha pasado una circular á todos los curas y directores de congregaciones y de los colegios, para que asistan á este acto con sus estandartes y distintivos.

Alrededor de la plaza de Mayo se levantarán cuatro sitiales, de los que, como los años anteriores, se han hecho cargo la cofradía del Santísimo Sacramento, la cofradía de Dolores, la señora Clara Anchorena de Uribelarrea y la señora Ernestina Ortiz Basualdo de Llavallol.

—En honor del sagrado corazón de Jesús y en conmemoración del décimo sexto centenario de la paz de la iglesia, en la basílica de San José de Flores se celebrarán los siguientes cultos:

El 30 del corriente, á las 8.30 de la mañana, comenzará la novena del sagrado corazón de Jesús; el 1º de Julio, á las 8 a. m., misa de comunión general con plática; á las 8.30, comenzará el mes del sagrado corazón de Jesús que se rezará todos los días con rosario, rezo del mes, bendición con el Sacramento y cánticos al corazón de Jesús; el 7 de Junio, serán oidas confesiones á toda hora del día, hasta las 5 de la tarde.

El 8, á las 8 a. m., misa de comunión general para las socias del Apostolado de la Oración; á las 9.45, bendición de los nuevos cuadros que han sido colocados en las naves laterales de la basílica; á las 10, misa cantada con sermón por el presbítero Andrés Calcagno, quedando expuesto el Sacramento todo el día; á las 3.30 de la tarde, rosario, actos de desagravio al corazón de Jesús, procesión del Corpus por el interior del templo con el rezo de las visitas al Sacramento, cánticos piadosos y bendición con el Sacramento.

El 9 de Junio, á las 8 de la mañana, misa de réquiem en sufragio de las almas de las socias del Apostolado fallecidas durante el año. El 30 de Junio, podrán ganar las indulgencias del jubileo del sagrado corazón, todas aquellas personas que hayan hecho las devociones del mes.

Habrá plática todos los viernes y domingos, á las 8.30 de la mañana.

—En el salón del Palace Theatre se realizará el próximo jueves, á las 3 de la tarde, una función extraordinaria de cinematógrafo, organizada por la comisión de damas pro templo de la nueva parroquia de Santa Rosa de Lima.

El precio de las localidades es de 10 pesos los palcos y de 2 las plateas.

—Cuarenta horas—Iglesia Metropolitana.

INFORMACIONES UTILES

CALENDARIO

Calendario gregoriano—Mayo 28 — Festividad católica — Santos Justo y Germán, obispo y confesores, y Emilio.

Id ortodoxo—Mayo 15.

Idem israelita—21 de Djoumadi II de 5673.

Idem mahometano— 21 de Iyar de 1331.

JUBIDICAS

Una joven menor de edad que desee contraer matrimonio y no pueda obtener el consentimiento de sus padres, por encontrarse éstos fuera del país, debe pedir la venia supletoria al juez.

—Todo ciudadano debe enrolarse á los 18 años cumplidos.

—No pueden casarse los afines en línea recta, cualquiera que sea el grado de afinidad.

—Quedando viudo ó viuda, los hermanos del causante no tienen participación alguna en la herencia de éste.

—Los honorarios de los abogados se prescriben á los dos años.

—Los padres pueden oponerse sin causa al casamiento de sus hijas mujeres mientras éstas no hayan cumplido 15 años; después de esta edad, sólo pueden oponerse con causa justificada.

—Cuando una sociedad anónima no cumple sus obligaciones, corresponde exigir el cumplimiento de ellas por la vía judicial.

—Los mozos de café y confitería son considerados empleados de comercio.

MILITARES

Los conscriptos de la clase de 1892, deben presentarse el 1º de Junio próximo; pero se da un plazo hasta el 10 para la presentación, después de cuya fecha, los que no se hayan presentado, serán declarados desertores y recomendada su captura á la policía.

—La junta de excepciones llama á los exceptuados para comprob

por ciento del Banco El Hogar Argentino.

PRIMERA RUEDA

Cédula argentina, contado, $ 115.500 á 99.40, y 150.000 á 99.50. Total, pesos 265.500. Para hoy, $ 14.500 á 99.80. Para fin de mes, $ 20.000 á 99.80, y 50.000 á 99.50. Total, $ 70.000. Para fin de Junio, $ 10.000 á 99.90, y 10.000 á 99.80. Total, 20.000.

5 por ciento argentino de 1905, contado, $ 32.400 á 84.

Bonos municipales de pavimentación, servicio semestral, contado, pesos 7.000 á 85.40.

Bonos hipotecarios de 6 por ciento del Banco de la Provincia, para hoy, pesos 10.000 á 92.20.

Acciones del Banco Francés, contado, 27 á 143.50.

Acciones del Banco Español, contado, 320 á 194.50, y 30 á 195. Total, 350.

Acciones de la Sociedad Argentina de Edificación, contado, 12 á 139.

Acciones de La Franco-Argentina, contado, 50 á 200.

Acciones de la empresa Catalinas, contado, 100 á 13.25, y 200 á 13.30. Total, 300. Para fin de mes, 500 á 13.30; 500 á 13.30; 1.500 á 13.35; 2.000 á 13.30, y 500 á 13.35. Total, 5.000. Para fin de Junio, 100 á 13; 1.400 á 13.10; 100 á 13.05; 300 á 13; 500 á 13.05, y 200 á 13.10. Total, 3.600.

Certificados de 50 por ciento del Banco El Hogar Argentino, contado, 105 á 262.

SEGUNDA RUEDA

Cédula argentina, para hoy, $ 32.500 á 99.60, y 175.000 á 99.50. Total, pesos 205.500. Para fin de Junio, $ 70.000 á 99.80. Serie K, para hoy, $ 9.000 á 99.90.

Bonos municipales de pavimentación, servicio semestral, para hoy, pesos 8.500 á 85.40, y 10.000 á 85.30. Total, 18.500.

Acciones del Banco Español, para hoy, 321 á 194.50, y 15 á 195. Total, 336.

Acciones del Banco de Italia, para hoy, 35 á 155.

Acciones ordinarias de la Destilería Germania, para hoy, 4 á 137.

Acciones de la empresa Catalinas, para hoy, 100 á 13.40; 200 á 13.50, y 300 á 13.45. Total, 600. Para fin de mes, 400 á 13.35; 800 á 13.40; 500 á 13.45, y 100 á 13.50. Total, 1.800. Para fin de Junio, 500 á 13.10; 700 á 13.15, y 100 á 13.30. Total, 1.300.

Acciones del puerto San Nicolás, para fin de mes, 200 á 85.

TITULOS OFRECIDOS EN LA BOLSA

En las pizarras de la Bolsa se anotaron ofrecidos los siguientes títulos: La Unión Argentina, Industrial de Electricidad, Fábrica de papel Casati, Mercado Central de Frutos, Arenera del Vizcaíno, Fábrica de papel La Argentina, La Edificadora del Sur, La Ibero Platense (fundadoras), Bolsa de Comercio; Las Palmas del Chaco Austral, Argentina de Pesca, Mar del Plata Jockey Club, Argentina de Crédito y Construcciones, La Edificadora, Arenera del Guazú, Frigorífico Argentino, Cromo Hojalatería, Irrigación y Tierras en Mendoza, Bodegas Giol, Azucarera Argentina, Electricidad de la Provincia, Banco Popular Español, Banco del Progreso y Banco Comercial del Azul.

Se anotaron solicitadas en compra, las siguientes acciones: Colonia Alvear, Tranvías Eléctricos del Sur, Elaboración General de Pisos, Refinería Argentina, La Ibero Platense, Gath y Chaves, Destilería Germania (preferidas), Argentina de Edificación, Cervecería Buenos Aires, Cooperativa Telefónica, Pelais de Glace, Galicia y Río de la Plata, La América, Cooperativa de Consumos, La Italia, La Estrella, Banco de la República del Paraguay, Banco Comercial del Tandil, Banco Previsor, Banco Popular Argentino y Banco Popular Español.

LETRAS Y CAMBIOS

Fué más activo y de importancia el movimiento que hubo ayer en cambios, pero por el interés que hay en tomar letras, el mercado se mantuvo flojo, y los precios sufrieron otro leve descenso.

Las letras comerciales á noventa días, vista, se cotizaron á los siguientes tipos: sobre Londres, de 43 1/4 á 43 9/32; sobre París, de 5.06 1/2 á 5.07; sobre Amberes, de 5.10 1/4 á 5.10 1/2; sobre Hamburgo, de 4.12 á 4.12 1/2; sobre Italia, á 5.11 1/2; sobre España, á 5 43; sobre Valparaíso, á 43; sobre Río de Janeiro, á 18.850 reis.

Los tipos de cambio anotados en el cuadro adjunto, son suministrados por los respectivos Bancos:

BANCOS	Inglaterra	Francia	Alemania	Italia	España
Nación	43	5.04 1/2	4.09 1/2	5.14	5.46
Londres	43 1/16	5.04	4.10	—	—
Provincia	43	1/8 5.04 1/2	4.10	5.14	5.47
Italia	43	1/32 5.05	4.10	5.14	5.40
Español	43	1/16 5.05 1/2	4.11	5.15 1/2	5.44
Alemán	43	1/8 5.05	4.11 1/2	5.13 1/2	5.44
Anglo A.	43	5/32 5.05	4.11	—	—
Italiano	43	1/16 5.05 1/2	4.10 1/2	5.16	5.46
Francés	43	1/16 5.04 1/2	4.09	—	—

Por cable se gira á 47 1/2, sobre Londres; á 4.98, sobre París, y á 4.04 sobre Hamburgo.

El Banco de la Nación gira en pequeñas letras, á la vista: sobre Inglaterra, á 37 9/16; sobre Francia, á 4.99 y 1/2; sobre Bélgica, á 5.02 1/2; sobre Alemania, á 4.04 1/2; sobre Italia, á 5.09; sobre España, á 5.41.

DESCUENTO BANCARIO

Las necesidades de moneda que hay en el comercio mantienen abundante la oferta de documentos para descontar.

En la tasa del interés no hay variación, cobrándose en los pagarés y letras con garantía, de 8 á 8 1/2 por ciento anual.

CAJA DE CONVERSION

El movimiento operado ayer, fué el siguiente: Entradas, $ oro 253.557.60; salidas, $ oro 6.650.38, quedando una existencia en caja de $ 269.517.812.59 oro.

La Caja ha recibido ayer 50.000 libras esterlinas, equivalentes á $ oro 252.000, del Banco de Londres y Brasil.

VALOR DE LA PROPIEDAD

PUBLIO C. MASSINI Y CIA.

Fracción de terreno en Villa Urquiza, comprendida entre las calles Republiquetas, Manuela Pedraza, Núñez, Pirán, Achega, Aispurúa y Nueva, compuesta de una superficie en conjunto de 59.172.50 metros cuadrados, libre de calles, á $ 6 el metro cuadrado; importa $ 415.035, al contado. Compradores, señores Ambrosetti y Cía.

La esquina de Corrientes y Callao, 19.35 metros á la primera por 24.24 á la segunda, mitad pro indivisa, o sean 128 metros cuadrados, en $ 165.000, que equivale á $ 1.308.53 el metro cuadrado. Comprador, señor Domingo Acal.

Importan estas ventas, $ 580.035.

PIETRANERA Y CIA.

Casa Freyre 2519, con 9 varas de frente por 28 de fondo, sala y 3 habitaciones, en $ 12.500. Comprador, señor Pablo Schonwiese.

PRODUCTOS AGROPECUARIOS

MERCADO DE CEREALES A TERMINO

Primera rueda

Maíz—Agosto, 200 toneladas, á pesos 5.25, dársena.

Lino—Junio, 200 toneladas, á pesos 11.15, dársena; Julio, 200 toneladas á 11.45, dársena.

Segunda rueda

Lino—Septiembre, 200 toneladas, á $ 11.55, dársena.

PRECIOS DE AJUSTE

Trigo—Mayo, $ 8.20; Junio, 8.90; Julio, 9.15, y Agosto, 9.20.

Maíz—Mayo, $ 5.05; Junio, 5.15; Julio, 5.20; Agosto, 5.30, y Septiembre, $ 5.35.

Lino—Mayo, $ 11.10; Junio, 11.15; Julio, 11.50; Septiembre, 11.65, y Octubre, 11.80.

Avena—Mayo, $ 6.20, y Junio, 6.35.

REGISTRO DE CONTRATOS

En la oficina de ajustes del mercado de cereales á término se registraron ayer contratos por 2.000 toneladas de lino y 600 de maíz. Total, 2.600 toneladas, entrega en Buenos Aires.

COTIZACION DE LA COMISION DE CEREALES DE LA BOLSA

Trigo barletta, $ 8.2[illegible] de pan, 8.75, y en Bahía Blanca, $ 8.70; avena, base de 47 kilogramos, á 5.70; lino, 4 por ciento de materias extrañas, á 10.90, y más amarillo, á 5.05 1/2.

BOLSA DE CEREALES

Han entrado en el mercado del Once, 450 bolsas trigo, 4.018 id maíz, 2.643 id lino, 4.037 id avena, 622 id nabo, 1.100 id harina, 213 id cebada, 104 id centeno, 217 id maíz de guinea, 130 id patatas, 35 id alpiste, pasto lardos grandes 2.306 y 803 chicos.

Entrados por los diferentes ferrocarriles:

Estación Buenos Aires: 243 bolsas lino, 2.465 id trigo, 5.851 id maíz, 343 id avena, 500 id harina, 41 id cebada, 2.949 id patatas, 1.430 fardos pasto [illegible]

Riachuelo: 1.236 bolsas trigo, 14.344 id maíz.

Pacífico: 486 bolsas avena, 830 id maíz, 705 fardos pasto grandes.

Retiro: 250 bolsas patatas, 26 fardos pasto grandes.

Mercado Central: 690 bolsas maíz, 1.452 id trigo, 114 id nabo, 266 id avena, 612 id alpiste, 128 id afrechillo.

Sola: 2.624 bolsas maíz, 6.476 id trigo, 271 id nabo, 4.409 id avena, 748 id lino, 376 id cebada, 150 id harina.

Lacroze: 71 bolsas lino, 40 id avena.

Ingeniero Brian: 9.585 bolsas maíz, 6.686 id trigo, 400 id lino, 200 id avena, 565 id centeno.

Totales: 19.324 bolsas trigo, 33.541 id maíz, 4.802 id lino, 9.580 id avena, 1.050 id nabo.

Ventas de ayer

Trigo barletta—402 bolsas en el Once á $ 8.90.

Trigo ruso—439 bolsas en el Once á $ 9.

Trigo australiano—411 bolsas en el Once á $ 8.95.

Lino—178 bolsas en el Once á pesos 10.20.

Avena—320 bolsas en el Once á pesos 6.35, 570 á 6.30, 300 á 6.30, 550 á 5.90, 450 á 5.90, 265 id en Mercado Central á 6.

Maíz amarillo—180 bolsas nuevo en el Once á $ 4.90, 360 á 4.80, 205 á 4.80, 400 á 4.80, 793 á 4.70, 294 á 4.70, 300 á 4.70, 200 á 4.70, 400 á 4.70, 390 á 4.40, 200 id en Estación Buenos Aires á 4.30.

MERCADO DE AVES

(Estación Once de Septiembre)

Entraron ayer en este mercado 50 jaulas con aves y 20 cajones con huevos.

Ventas de ayer

Pollos chicos de $ 1 á 1.20, id buenos de 1.20 á 2.40, id especiales de 2 á 2.20, gallinas buenas de 3 á 3.20, id especiales de 3.20 á 3.60, pavos cerda de 10 á 11, id media cerda de 7 á 9, id pichones de 4 á 5, pavitas de 5 á 6.50, gansos de 2.80 á 3, patos marruecos de 1.40 á 1.80, id criollos de 2.40 á 2.80, palomas pichones de 0.35 á 0.40, huevos la docena á 0.56.

MERCADO DE PATATAS

(Estación Casa Amarilla)

Entraron ayer en este mercado 2.650 bolsas patatas.

Ventas de ayer

El mercado continúa siempre en baja.

El precio más alto fué el de $ 0.45 y el más bajo de $ 0.40 los 10 kilos.

MERCADO DE ABASTO PROVEEDOR

Entraron en este mercado 170.000 kilos de verdura y 18.000 kilos de fruta, en general.

Verduras y legumbres: Se cotizaron ayer á los siguientes precios:

Salcifí de $ 0.60 á 1 docena de atados, espinaca de 0.30 á 0.50 id, acelga y borraja de 0.15 á 0.20 id, cebolla de verdeo de 0.50 á 0.60 id, albahaca de 0.15 á 0.20 id, radichón de 0.10 á 0.15 id, radicha de 0.20 á 0.25 id, rabanitos de 0.15 á 0.20 id, remolacha de 0.30 á 0.40 id, manahorias de 0.25 á 0.40 id, nabos, según clase, de 0.15 á 0.25 id, porros de 0.25 á 0.30 id, perejil de 0.15 á 0.20 id, apios hojas de 0.20 á 0.30 id, id pie especial de 2 á 3 id de pies, cardos de 2.50 á 3 id, hinojos de 0.20 á 0.25 id, berro de 0.10 á 0.15 el atado, lechuga de 2 á 3 lleno de 15 docenas, escarola de 1 á 1.50 id, zapallitos de 0.80 á 1 la docena, berenjenas de 0.15 á 0.30 id, coliflores de 0.50 á 1.20 id, pepinos de 1 á 1.20 id, col negra de 0.10 á 0.20 id, broccolli de 0.50 á 0.70 id, repollos según clase de 0.40 á 1 id, id colorados de 0.90 á 1.20 id, chou de Bruselas de 5 á 7 los 10 kilos, arvejas de 5 á 6 id, chauchas (fina y bailn) de 5 á 6 id, porotos coloradoes de 4.50 á 5.50 id, zebolla invernilza de 2.20 á 3.50 id, chauchón y porotos manteca de 2 á 2.50 id, ajíes de 1.50 á 2.20 bolsa de 300, tomates de 10 á 12 cajón de 15 docenas, id de 6 á 7 id id 3 id, batata de 2 á 2.50 bolsa de 40 kilos, zapallos según tamaño de 0.30 á 0.60 id.

Frutas: Persiste la firmeza en sus precios.

Caracoles: Se venden caracoles orientales á $ 4.50 los 10 kilos, id á 0.50 el kilo, id id limpios y elegidos para consumo inmediato á $ 6 los 10 kilos, id á 0.60 kilo, id id de la frontera uruguayo-brasileña á $ 7 los 10 kilos, id á 0.80 el kilo.

MERCADO CENTRAL DE FRUTOS

LAS OPERACIONES DE AYER

Entraron en este mercado 114 vagones con los siguientes frutos:

11.208 kilos de lana, 2.771 atados de cueros lanares, 4.643 cueros vacunos, 350 id de potros, 93 atados de cueros varios, 186 bultos de cerda, 2 id de plumas, 108 cascos de grasa.

Ventas de ayer

Pieles lanares estación consumo — 33.400 kilos á $ 0.86, 0.85, 0.84, 0.83, 0.82, 0.81, 0.80, 0.78, 0.76, 0.75, 0.72, 0.70, 0.60.

Mortecino—32.400 kilos á $ 0.66, 0.65, 0.64, 0.63, 0.62, 0.61, 0.60, 0.58, 0.56, 0.55, 0.53, 0.50, 0.40.

Lanares criollos—800 kilos á $ 0.95.

Vacunos — 3.700 cueros á $ 15.50, 15.40, 15.30, 15.20, 15, 14.80, 14.70, 14.60, 14.50, 14.30, 14.

Becerros—810 cueros á $ 13.50, 13.40, 13.30.

Nonatos—430 cueros á $ 12.50, 12.40, 12.30.

Potros—370 cueros á $ 6.20, 6, 5.80, 5.70, 5.50.

Cerda—2.500 kilos á $ 16, 15.50, 15, 14.50, 14, 13.50, 13, 12, 11.

Liebres—300 cueros á $ 0.18.

Sebo derretido—18 cascos á $ 3.50 y 3.30.

Sebo pisado—21 cascos á $ 2.90, 2.75.

MERCADO DE LINIERS

Entraron en este mercado 4.966 animales vacunos.

Ventas de ayer

	Bueyes		
27	mest/g.	$	170.00 S. Machiavello
8	"	"	166.00 Salaberry y B.
7	"	"	165.00 A. y Begue
9	"	"	165.00 J. Apheca y Ca.
5	"	"	162.00 Salaberry y B.
10	"	"	160.00 A. Bieule
9	"	"	160.00 F. Ojam y Ca.
2	especs.	"	156.00 Salaberry y B.
2	"	"	154.00 "
3	"	"	149.00 "
6	"	"	148.50 Juan Lalor
2	mest/g.	"	148.00 Salaberry y B.
2	"	"	148.00 "
7	"	"	140.00 J. Apheca y Ca.
6	"	"	140.00 S. Machiavello
10	gordos	"	135.00 J. Chapar y Ca.
3	g. y c/g.	"	100.00 Salaberry y B.
	Novillos		
12	mest/sp.	$	185.00 S. Machiavello
10	"	"	165.00 Juan Lalor
2	"	"	161.00 Salaberry y B.
32	"	"	160.00 Juan Lalor
47	"	"	157.00 "
100	especs.	"	158.00 S. Unzué y Ca.
5	"	"	155.00 Juan Lalor
36	"	"	155.00 A. y Blaquier
64	"	"	155.00 A. Vélaz y Ca.
7	"	"	151.00 Juan Lalor
100	"	"	148.00 C. de Alzaga
11	"	"	147.00 Juan Lalor
1	"	"	145.00 "
31	"	"	144.00 Salaberry y B.
2	"	"	143.50 Juan Lalor
11	mest/g.	"	140.00 A. y Begue
11	"	"	139.50 Salaberry y B.
17	"	"	139.00 "
2	"	"	138.50 "
33	"	"	137.00 "
17	"	"	137.00 "
10	"	"	138.50 Juan Lalor
24	"	"	136.50 Salaberry y B.
10	"	"	135.00 N. A. Calvo
2	"	"	136.00 Salaberry y B.
10	"	"	134.50 N. A. Calvo
10	"	"	132.50 "
27	"	"	132.00 Salaberry y B.
2	"	"	136.00 Juan Lalor
5	"	"	133.00 "
40	"	"	130.00 T. Devoto y Ca.
38	"	"	130.00 Ceballos y Cuffré
12	"	"	130.00 Onagoity, P. y Ca.
7	"	"	129.00 Salaberry y B.
7	gordos	"	124.00 "
8	"	"	126.00 A. Bieule
14	"	"	126.00 Lizarralde Hnos.
102	"	"	126.00 Santamarina é h.
11	"	"	125.00 N. A. Calvo
2	"	"	127.00 F. Ojam y Ca.
100	"	"	125.00 J. Crotto é hijos
2	"	"	122.00 S. Unzué y Ca.
15	"	"	120.50 Salaberry y B.
38	"	"	120.00 "
67	"	"	122.00 N. A. Calvo
9	"	"	120.00 "
19	"	"	120.00 Ceballos y Cuffré
1	"	"	120.00 Onagoity, P. y Ca.
21	"	"	120.00 A. Vélaz y Ca.
10	"	"	118.00 Salaberry y B.
4	"	"	117.00 "
17	s. y c/g.	"	114.00 "
18	"	"	114.50 N. A. Calvo
7	"	"	114.00 F. Ojam y Ca.
14	"	"	114.00 N. A. Calvo
5	"	"	113.50 Juan Lalor
6	"	"	110.00 Lizarralde Hnos.
4	"	"	110.00 A. Bieule
8	"	"	108.00 E. Carbajo y Ca.
1	"	"	106.00 Gaffner y Benítes
53	"	"	107.00 Arzeno Hnos.
11	"	"	106.00 N. A. Calvo
16	"	"	104.00 "
126	"	"	104.00 A. F. Paz
8	"	"	102.00 Juan Lalor
14	"	"	102.00 N. A. Calvo
17	"	"	92.00 "
4	carne/g.	"	88.50 "
1	Cerco	"	80.00 Gaffner y Benítes
	Novillos		
4	mest/g.	$	95.00 N. A. Calvo
7	gordos	"	94.00 M. de Hoz Hnos.
16	"	"	90.00 Gaffner y Benítes
2	"	"	87.00 G. Almanza
7	carne/g.	"	75.00 Salaberry y B.
30	"	"	76.00 E. Carbajo y Ca.
6	"	"	72.00 "
26	buena/c.	"	53.00 "
	Vacas		
5	excep.	$	148.00 N. A. Calvo
10	mi/esp.	"	136.50 "
5	"	"	133.00 "
1	especs.	"	134.00 Salaberry y B.
2	"	"	135.00 N. A. Calvo
13	"	"	122.00 A. y P. Vela
4	"	"	131.00 Salaberry y B.
31	"	"	130.00 J. Crotto é hijos
5	"	"	134.00 T. Devoto y Ca.
7	"	"	130.00 Onagoity, P. y Ca.
7	"	"	117.00 N. A. Calvo
4	"	"	116.00 G. Almanza
4	mest/g.	"	123.50 Salaberry y B.
3	"	"	108.00 "
1	"	"	102.00 Gaffner y Benítes
1	"	"	100.00 C. de Hacendados
4	gordas	"	96.00 G. Almanza
2	"	"	95.00 T. Devoto y Ca.
4	"	"	94.00 Juan Lalor
2	"	"	90.00 Gaffner y Benítes
8	"	"	88.00 Juan Lalor
10	carne/g.	"	82.00 N. A. Calvo
9	"	"	84.00 Juan Lajor
31	"	"	80.00 E. Carbajo y Cía.
7	buena/c.	"	77.00 Juan Lalor
19	"	"	76.00 Cucullu y Cavo
10	"	"	74.00 Juan Lalor
4	"	"	72.00 E. Carbajo y Ca.
24	flacos	"	70.00 D. y Ramsay
33	"	"	70.00 Gaffner y Benítes
30	"	"	67.50 Juan Lalor
6	"	"	66.50 N. A. Calvo
4	"	"	54.00 Juan Lalor
5	"	"	47.50 N. A. Calvo
	Vaquillonas		
1	c/gord.	$	80.00 C. de Hacendados
11	"	"	77.00 Juan Lalor
7	"	"	75.00 "
33	carne/g.	"	75.00 J. Chapar y Ca.
10	buena/c.	"	73.00 Juan Lalor
10	"	"	66.50 "
10	"	"	65.00 E. Carbajo y Ca.
2	"	"	65.00 R. Guillón y Ca.
5	"	"	60.50 Juan Lalor
16	flacas	"	54.00 E. Carbajo y Ca.
25	"	"	52.00 Cucullu y Cavo
4	"	"	52.00 Gaffner y Benítes
	Terneros		
7	especs.	$	78.00 Gaffner y Benítes
1	"	"	70.00 "
22	buenos	"	58.00 R. Guillón y Ca.
2	"	"	58.00 Juan Lalor
5	"	"	55.00 "
12	"	"	55.00 T. Devoto y Ca.
28	"	"	54.00 C. de Hacendados
28	"	"	54.00 M. de Hoz Hnos.
3	regular.	"	46.00 Gaffner y Benítes
4	"	"	45.00 Juan Lalor
6	"	"	42.00 E. Carbajo y Ca.
5	"	"	40.00 N. A. Calvo
14	"	"	38.00 E. Carbajo y Ca.
128	"	"	39.00 Reyes Hnos.
7	mamon.	"	36.00 Juan Lalor
2	"	"	25.00 N. A. Calvo

LOTES ESPECIALES

Novillitos

19	anim.	$	110.00 Estrugamóu y Ca.
14	"	"	108.00 Gaffner y Benítes
4	"	"	105.00 R. Guillón y Ca.
	Vaquillonas		
7	anim.	$	108.00 P. y A. Lanusse
	VENTAS DE ULTIMA HORA		
	Bueyes		
7	anim.	$	200.00 P. C. y Peró
1	"	"	170.00 G. E. y Patrón
5	"	"	160.00 Estrugamóu y Ca.
5	"	"	150.00 "
9	"	"	100.00 G. E. y Patrón
	Novillos		
4	anim.	$	142.00 P. C. y Peró
10	"	"	139.00 P. y A. Lanusse
42	"	"	136.00 N. y Avalos
23	"	"	135.50 T. Devoto y Ca.
3	"	"	134.00 Chillado Hnos.
10	"	"	132.00 P. y A. Lanusse
3	"	"	131.00 "
18	"	"	128.00 Devoto Hnos.
6	"	"	127.50 P. y A. Lanusse
11	"	"	126.00 "
20	"	"	122.00 "
9	"	"	121.00 "
16	"	"	121.00 "
16	"	"	120.00 "
46	"	"	120.00 S. Palau y Ca.
16	"	"	115.50 Devoto Hnos.
17	"	"	115.00 P. y A. Lanusse
14	"	"	112.50 "
10	"	"	110.50 "
2	"	"	108.00 G. E. y Patrón
33	"	"	102.00 Chillado Hnos.
30	"	"	95.00 "
	Novillitos		
18	anim.	$	130.00 Chillado Hnos.
	Vacas		
2	anim.	$	132.00 Chillado Hnos.
2	"	"	115.00 "
15	"	"	110.00 Estrugamóu y Ca.
12	"	"	72.00 Chillado Hnos.
	Vaquillonas		
2	anim.	$	91.00 P. y A. Lanusse
2	"	"	92.00 Chillado Hnos.

Animales porcinos

Entraron 143 cabezas.

Precios corrientes, de $ 0.41 á 0.52 kilo.

Matanza — Novillos, vacas y terneros, 1.730; reses inutilizadas, 9.

MERCADO DE LANARES

(Estación Tablada)

Entraron en este mercado 40 vagones con 4.172 animales lanares.

Ventas de ayer

Capones

130	animal.	$	15.70 Santamarina é h.
147	"	"	12.30 "
393	"	"	12.10 T. Devoto y Ca.
78	"	"	12.40 P. y A. Lanusse
358	"	"	11.00 J. Chapar y Ca.
60	"	"	11.00 "
217	"	"	11.50 S. Caimi y Ca.
100	"	"	10.00 Salaberry y B.
458	"	"	10.00 "
164	"	"	14.00 Onagoity, P. y Ca.
59	"	"	12.50 "
153	"	"	10.20 "
80	"	"	17.00 Estrugamóu y Ca.
80	"	"	17.00 "
40	"	"	17.00 "
40	"	"	17.00 "
58	"	"	13.00 "
30	"	"	11.00 Ojea, García y Ca.
97	"	"	10.50 "
103	"	"	12.90 J. L. Alvarez

Ovejas

18	animal.	$	12.50 P. y A. Lanusse
32	"	"	11.70 Ojea, García y Ca.
235	"	"	7.40 J. L. Alvarez

Borregos

270	animal.	$	11.80 P. y A. Lanusse
52	"	"	10.50 "
284	"	"	10.70 P. C. y Peró
120	"	"	5.20 Juan Lalor
46	"	"	4.80 "
111	"	"	11.50 "
187	"	"	11.00 "
107	"	"	11.50 Gibson Hnos.
65	"	"	10.80 Onagoity, P. y Ca.
598	"	"	10.70 "
97	"	"	9.50 "
37	"	"	9.50 Ojea, García y Ca.
31	"	"	9.50 "
14	"	"	10.00 "

Capones para invernar

12 animal. $ 7.00 Juan Lalor

Del interior

MERCADO DE CEREALES

(Por telégrafo)

Rosario, Mayo 27 — En el trigo se operó con escaso interés por parte de la exportación; el lino estuvo poco sostenido, y el maíz se vendió en baja. He aquí el resumen de las operaciones realizadas hoy:

Trigo de 80 kilos, sano, seco y limpio, consumo y Brasil, $ 9.05|10, de 80 kilos, sano, seco y limpio, exportación pesos 8.40|45, de 78 kilos, sano, seco y limpio, exportación, $ 8.20|25; de 75 kilos, sano, seco y limpio, exportación, pesos 7.90|95; de 70 kilos, sano, seco y limpio, exportación, $ 7.40.

Lino, base 4 por ciento, $ 10.85 1|2.

Maíz, $ 4.90|92 1|2.

Avena, base 47 kilos, $ 5.45.

Los precios oficiales del mercado á término, fueron: Junio: trigo, $ 8.40; maíz, $ 4.95; lino, $ 10.90; Julio: trigo, pesos 8.50; maíz, $ 5; lino, $ 11.10; Agosto: trigo, $ 8.65; maíz, $ 5.05; lino, pesos 11.30.

Las operaciones anotadas sumaron 200 toneladas de maíz para Julio, á pesos 5.

MERCADOS DE HACIENDAS

(Por telégrafo)

Rosario, Mayo 27 — En este mercado de haciendas, las ventas de hoy se hicieron á los siguientes precios:

Toruncs mestizos de buena carne, pesos 108.

Novillos mestizos de buena carne, pesos 102.

Novillos mestizos chicos, de carne gorda, $ 83.

Novillitos mestizos gordos, $ 89.

Terneros mestizos gordos, grandes, pesos 65.

Terneros criollos grandes: $ 43.50.

Terneritos criollos mamones, $ 21.

Vacas criollas de buena carne, pesos 54.50.

Vacas criollas delgadas, $ 51, 52, 54 y 55.

Vaquillonas mestizas especiales, pesos 110.

Capones mestizos gordos, $ 11.60.

CARNES CONGELADAS

Con destino á Liverpool, en el vapor "El Uruguayo" el "Frigorífico" [illegible]

Smithfield and Argentine Meat Co. ha despachado 2.281 cuartos vacunos congelados y 1.917 cuartos vacunos chilled.

NOTICIAS MARITIMAS

VAPORES ESPERADOS EN MAYO

Nombre	Bandera		Procedencia
M. Ibon	noruega	28	Amberes
Oriana	italiana	28	Génova
Santos	alemana	28	Hamburgo
La Blanca	inglesa	29	Liverpool
Wartburg	alemana	28	Bremen
x Rawson	argentina	28	P. del Sur
H. Watch	inglesa	29	Liverpool
x Garibaldi	italiana	29	Génova
Argentia	inglesa	29	N. York
x H. Teach	inglesa	30	Londres
Crown	inglesa	30	Amberes
x P. Mafalda	italiana	30	Génova
x Formosa	francesa	31	Marsella
x Oriana	inglesa	31	Cádiz (M)
x Arlanza	inglesa	31	Southampton
A. Traddo	francesa	31	Havre
Eugenia	austriaca	31	Trieste

VAPORES A SALIR EN MAYO

Nombre	Bandera		Destino
F. Ilsenborg	sueca	28	Gothenburg
Balcarlava	inglesa	28	Amberes
x Algerie	francesa	29	Marsella
x Cap Villano	alemana	29	Hamburgo
x Vandyck	inglesa	29	N. York
x H. Laddie	inglesa	30	Londres
x La Gascogne	francesa	30	Burdeos
x Avellaneda	argentina	30	Río Gallegos
Malta	francesa	30	Dunkerque
x P. Umberto	italiana	31	Génova
x Cádiz	española	31	Barcelona
Scotlan	holandesa	31	Amsterdam
M. City	inglesa	31	Liverpool
x Oriana	inglesa	31	Liverpool (M)
x Pellegrini	argentina	31	San Antonio

x Indica vapores correos.

ALTURA DE LA MAREA

A las 8 a. m., 28.6 pies; á las 3, 29.2; á las 10, 29.6; á las 12, 29.10; á las 2 28.6, y á las 5, 27.2. Uno más en el canal Norte. Viento SE., ESE. y E.

LLEGADAS A LA RADA

Vapor inglés Dongola, de Newport, con carbón, á la orden; id id Salamanca, de Cardiff, con carbón, á F. C. C. Argentino; id id Adala, de Cardiff, con carbón, á Wilson, Sons y Cía.; fragata inglesa Harding, de Mobile, con madera, á la orden; id id Rhine, de Boston, con madera, á J. y J. Drysdale y Cía.; id id Thistlebank, de Amberes, con cemento, á Dodero Hnos.

Movimiento del puerto

Ayer descargaron á los depósitos fiscales 32 vapores, y cargaron frutos 13 vapores.

Encuéntranse disponibles las secciones 7a. y 8a. del dique 4.

GIROS OTORGADOS—Vapor Ikaría, Boca, frente á la Usina, á descargar por carros; Paraná, dique 3, sec. 2a., por vagones, á la 1a. del mismo dique á descargar; S. Prince, dique 1, A. por vag. desde la parte Este del dique 1, á descargar; L. Grange, dique 1, embarcadero, por vagones al A., á descargar; A. Prince, dique 1, sec. 2a., á descargar; Annie Johnson, dique 1, sec. 4a., á descargar; Caribbali, dique 4, sec. 6a., á descargar; Santos, dique 4, sec. 3a., á descargar; Clara, dique 2, elevadores, á cargar; Georgia, Barracas, frente á Monte de Oca, en 2a. del Alston, á descargar; Rawson, dársena Sur, en 2a. del Pellegrini, á descargar; Warburg, dique 3, cabecera Nordeste, á descargar; S. Honemberg, dársena Norte, sec. 1a., á descargar; R. Coverdale, Barracas, frente á Worms, en 2a. del Lamington, á descargar; S. Hall, dársena Sur, frente á Carboneras Wilson, á descargar.

ENTRADAS—Vapor inglés Verdi, de Nueva York, con 62 pasajeros y carga, en el dique 4; id id Ikaría, de Nueva York, con carga, en el dique 1; id id Wimbledon, José de Larrinaga y griego Athanas, de la rada, en la dársena Sur, á descargar; id austriaco Clara del Rosario, en el dique 2, á cargar; id inglesa Chulmleigh, Blue Cross y Helmsdale, de la rada, en el Riachuelo, á descargar; id id Ariadne Irene, de Bahía Blanca, en el dique 3, á cargar; id id La Negra, de la rada, en el dock Sur, á cargar; id argentino Malvinas, de Florianópolis, con fruta, en la Boca; trasporte argentino Guardia Nacional, de La Plata, en la dársena Norte.

SALIDAS—Vapor inglés Deseado para La Plata, á cargar; id id Regent para San Lorenzo, á cargar; id id Colla para Barbados, en lastre; id id Horatius para Zárate, á cargar; id id Westmoor para Dunkerque, con frutos; id id London Bridge para Río de la Plata, en lastre; id francés Provence, para Marsella, con pasajeros y carga; id id inglesas Arathusa y General Gordon para la rada, con carga.

NOMINA DE LOS VAPORES DE ULTRAMAR SURTOS EN EL PUERTO

Dársena Norte — Sofía Hohenberg, La Gascogne, Vandyck, Malte, Cap Villano.

Dique 4 — Bahía Castillo, H. Harris,

La mejor garantía para todo comprador es fijarse muy bien en la antigüedad de la casa que vende los artículos

Fundada en 1857

CARLOS RASETTI

525 RIVADAVIA 525

Esq. PLAZA DE MAYO

CASA INTRODUCTORA DE ARMAS

CASA DE COMPRAS EN PARIS

OFERTAS EXTRAORDINARIAS

150 modelos diferentes de ESCOPETAS

fabricados especialmente para la casa

ARTÍCULOS GARANTIDOS Y PRECIOS SIN COMPETENCIA

ESCOPETA fuego central, de dos tiros, caños de ALAMBRE (DAMAS RUBANS), calibre 16, caño izquierdo Choke, de dos cierres, correa de cuero con funda reforzada para guardar la escopeta desarmada, cintura cartuchera para 20 cartuchos, red para pájaros, baqueta de 2 piezas con dos cepillos, extractor de cartuchos, máquina para remachar los cartuchos, con medida para pólvora y munición.

TODO POR $ 46.00

ESCOPETA fuego central, de dos tiros, caños de ACERO KRUPP, triple cierre Greener, fabricación mecánica, calibre 16, caño izquierdo Choke, correa de cuero, con funda reforzada para guardar la escopeta desarmada, cintura cartuchera para 20 cartuchos, red para pájaros, baqueta de 2 piezas con dos cepillos, máquina para remachar los cartuchos, con medida para pólvora y munición.

TODO POR $ 75, 85 y 100.00

ESCOPETA fuego central, de dos tiros, caños de ALAMBRE especial, triple cierre Greener, fabricación mecánica, calibre 16, caño izquierdo Choke, correa de cuero, con funda reforzada para guardar la escopeta desarmada, cintura cartuchera para 20 cartuchos, red para pájaros, baqueta de 2 piezas con dos cepillos, extractor de cartuchos, máquina para remachar los cartuchos, con medida para pólvora y munición.

TODO POR $ 58 y 68

ESCOPETA fuego central, de dos tiros, caños de DAMASCO BOSTON, triple cierre Greener, fabricación mecánica, calibre 16, caño izquierdo Choke, correa de cuero, con funda reforzada para guardar la escopeta desarmada, cintura cartuchera para 20 cartuchos, red para pájaros, baqueta de 2 piezas con dos cepillos, extractor de cartuchos, máquina para remachar los cartuchos, con medida para pólvora y munición.

TODO POR $ 80, 95 y 120.00

ESCOPETA nuevo central, de dos tiros, caños de ACERO VIKO, triple cierre Greener, calibre 16, caño izquierdo Choke, y cortes de cuero con funda reforzada, para guardar la escopeta desarmada, cintura cartuchera para 20 cartuchos, red para pájaros, baqueta de 2 piezas con dos cepillos, extractor de cartuchos, máquina para remachar los cartuchos, con medida para pólvora y munición.

TODO POR $ 60 y 75.00

Los pedidos por cartas se despachan en el día.—Embalaje gratis. Todas las escopetas son con llave entre los gatillos.

La casa no tiene agentes ni sucursales.—Catálogos se remite al interior.

REUMÁTICOS

Gotosos y Artríticos

Vosotros todos los que sufrís de DOLORES, ASMA, CIÁTICA, NEURALGIA, LUMBAGO, MAL DE PIEDRA, CÓLICOS HEPÁTICOS Y NEFRÍTICOS, quedaréis curados por el

TRAITEMENT DU CHARTREUX

El TRAITEMENT DU CHARTREUX *cura siempre radicalmente; no puede nunca fracasar, pues ataca la raíz misma del mal; tamiza la sangre, destruye y expulsa el ácido úrico que es el gérmen de la enfermedad.*

El TRAITEMENT DU CHARTREUX *es un compuesto de plantas depurativas absolutamente inofensivas; se aplica en todas las edades y no necesita ningún cambio en el régimen habitual del enfermo.*

Un ensayo de 24 horas basta para apreciar los efectos maravillosos de este medicamento! — Envío gratuito de un folleto de 50 páginas sobre el REUMATISMO *y los* DOLORES

pidiéndolo al AGENTE GENERAL: Cangallo, 845, Buenos Aires.

Millares de certificados á la disposición de los enfermos.

Depósito General: MALAVANT, 19 Rue des Deux-Ponts, à PARIS

EN BUENOS AIRES: CANGALLO 845

Y EN LAS BUENAS FARMACIAS

Convocatoria á elecciones

La Plata, Mayo 20 de 1913.

Habiendo comunicado el Señor Presidente de la Honorable Cámara de Diputados, que existe una vacante de Diputado por la Segunda Sección Electoral, por renuncia del Señor Florencio Atucha, el Poder Ejecutivo

DECRETA:

Artículo 1º. Convócase á elecciones para el Domingo 22 de Junio próximo á la Segunda Sección Electoral, á efecto de elegir un Diputado á la Honorable Legislatura.

Artículo 2º. Comuníquese etc.

Arana - Francisco Uriburu.

v22jn.

Dr. JULIAN PANELO

CLÍNICA MÉDICA

Corazón, pulmones y enfermedades internas, calle CANGALLO 1571, de 1 á 3 de la tarde. vejun.

INSTITUTO TERAPÉUTICO

para enfermedades secretas. Córdoba 859, Abonos de curaciones. Por 8 días, 20 $; 15 días, 35 $; 30 días, 60 $. De 8 á 11 de la mañana, de 1 á 7 de la tarde y de 8 á 10 de la noche. v31

Doctor JOSE DE LUCA

Profesor especialista en garganta, nariz y oído. De regreso de su viaje á Europa, ha reabierto su consultorio. Cangallo 1056, de 1 á 4 p. m. v31

Doctor CABAUT

Especialista en enfermedades de los OJOS, ANTEOJOS, etc. Oculista del Hospital Francés, CARLOS PELLEGRINI 494; de 1 á 4. U. T. 858 (Libertad). vjun.

RADIUM

Tratamiento del cáncer, lupus, eczemas crónicos y demás aplicaciones científicas, por el doctor Ignacio Torres, jefe de clínica del servicio de garganta, nariz y oídos de LA PRENSA. Consultas de 8 á 8 p. m. Paraguay 1009 U. T. 4048 Juncal.

Sanatorio CORBELLINI

CORRIENTES 1048

Cirugía general y de señoras. Consultas de 8 á 9 p. m. vijul.

Dr. SAMUEL ALVAREZ

Atiende especialmente enfermedades del corazón, pulmones é internas en general.—Consultas de 1 á 3. Córdoba 726. vijun.

HEMORROIDES

Tratamiento radical sin operación cruenta. Dr. E. G. Figueroa. Enfermedades intestinales, estómago y abdominales. TUCUMAN 865, de 8 á 5 p. m. DOTM.

DOCTOR PASSO

ha trasladado su consultorio de enfermedades de las vías genito urinarias, (vejiga, riñones, próstata, etc.) y venéreo-sifilíticas á Tucumán 576; consultas de 2 á 4. v31

DR. JULIO DARNET Chacabuco 838 de 10 á 1

CLÍNICA MÉDICA

Dr. GALINDEZ especialista en piel, SECRETAS y reumatismo. Consultas de 8 á 11.30 y de 2 á 7 p. m. Domingos de 10 á 12. Sarmiento 881. 606

Dr. LIZARRALDE

Oído, Nariz y Garganta. Córdoba 858. De 10 á 12 m.

AFECCIONES DE LAS VIAS URINARIAS Y SECRETAS

por el doctor Fardiano, profesor de la universidad de Nápoles y doctor Malvicino, de la universidad de Turín. Se aplican

606 y 914

Consultas de 8 a. m. á 7 p. m. y de 8 á 10 p. m. Tucumán 630. v26jun.

ENFERMEDADES NERVIOSAS E INTERNAS. Dr. Jones. Ex agregado de la clínica Charcot de París con el profesor Raymond, de regreso de Europa. Consultas de 2 á 4. Buenos Aires. Esmeralda 785. vij

HERNIA UNICO Tratamiento INFALIBLE ESPECIALISTA S. Baer

Reducción garantida con el moderno SIPLEX automático. Cómodo al uso y de adaptación perfecta, es hoy día el único sistema reconocido á la vez eficaz y siempre seguro. 672 Sarmiento. v28

Dr. CHABROUX Diplomado en los Hospitales de París (St. Louis, Urología, etc.). Especialista en piel, génito-urinarias y secretas. Consultas de 1 á 3 y 8 á 10 p. m. Tucumán 838. vijun.

Dr. Marin Aparato respiratorio. Pulmón y Bronquinas. Tratamiento de la tuberculosis por la tuberculina T. M. Consultas de 9 á 11 a. m. y de 2 á 6 p. m. Córdoba 859.

Dr. CESAR VILA especialista en enfermedades internas. Pulmón, estómago, vientre, sangre. Rayos X. Electricidad. Aplica el 606 y 914. Lavalle 2377, de 2 á 5 p. m. U. T. 820. Mitre. v21

Dr. MANUEL BEATTI

Es profesor y ex director por concurso del laboratorio del H. N. de alienadas. De regreso de Europa. Tratamiento de diabetes, gota, obesidad, y enfermedades del pulmón y corazón. Sarmiento 1173, de 8 á 5. v7jun.

AJENJO... BERGER

Dr. GRECO Profesor suplente de enfermedades de la piel y secretas y jefe de clínica, de las mismas en la facultad de medicina y hospital San Roque. 1 á 4. Esmeralda 773. v31

DOCTOR POLITO

ESPECIALISTA en enfermedades de la piel, secretas y vías urinarias. Entre Ríos 836, Consultas: de 8 á 4 y de 6 á 8 p. m. v10jn.

ENFERMEDADES de LOS OJOS

Dr. Crespo

De la Clínica del Profesor Panas de París. Lunes, Martes, Jueves y Viernes, de 3 á 4. Corrite 84. v10

ANIODOL

EL MÁS PODEROSO ANTISÉPTICO Sin Mercurio ni Cobre

según información del Sér POUARD, Químico del Instituto Pasteur (1907). Destruye instantáneamente todos los microbios de la Peste, del Cólera, Calenturas, Diarreas y Disenterías de los Países cálidos.

Indispensable contra las epidemias.

DOSIS: 1 gran cucharada en 1 litro de agua para todos usos.

Société de PARODOL, 82, Rue des Mathurins, PARIS

En Venta en todas las Farmacias.

TUBERCULOSIS

Curación radical por el Suero Antituberculoso, vómitos y esputos de sangre, tos, fatiga, sudores, etc. Pensiones de varios precios. Sanatorio Inglés Temperley (F. C. S.), á 20 minutos de Buenos Aires. v10jn.

Sanatorio "GUTIERREZ"

de cirugía, dirigido por los doctores Avelino Gutiérrez, profesor de la Facultad de Medicina, y Angel Gutiérrez jefe del servicio de cirugía general de mujeres y de ginecología del Hospital Español.

Se reciben pensionistas de distintas categorías. Rivadavia 6811. — Consultas: doctor Avelino Gutiérrez, martes, jueves y sábado, de 2 á 5 p. m.; doctor Angel Gutiérrez, lunes, miércoles y viernes, de 2 á 5 p. m. Bartolomé Mitre 1846. vijun.

Dr. BAFICO especialista en enfermedades de la piel y secretas. Médico de sala del Hospital Rawson. Vías urinarias, radioterapia. —TUCUMAN 718, de 2 á 7. vijun.

606 — **914**

por el Dr. HAPOPORT, comisionado á Europa para estudiarlo. Especialista secretas y génito urinarias. CORRIENTES 2070. De 2 á 4. — Obreros, de 6 á 8 p. m. v30

Dr. ROQUE ARZENO

MÉDICO DE NIÑOS

De regreso de Europa ha abierto su consultorio en la calle Cangallo, número 1731. Horas de consulta, de 2 á 4. U. T. 6997 (Libertad).

Dr. CASTAÑO

Médico director del servicio de afecciones urinarias del Hospital San Roque. Curación radical de la Hipertrofia de la Próstata. Tucumán 836.

Consultorio especial

Para el tratamiento de la avariosis y el cáncer por inyecciones comprobadas de compañías electro-químicas graduadas. Se aplica además el 606 y 914 por vía endovenosa y sin dolor. Lavalle 910, de 2 á 4 p. m. v28

SOCIEDAD HIPOTECARIA

BELGA-AMERICANA

Banco Hipotecario Franco-Argentino

226-Bartolomé Mitre-226

Hace préstamos hipotecarios en oro sobre propiedades en la capital federal y sobre establecimientos de campo á plazos largos y sin límite en la cantidad.

GRATIS

Nosotros regalamos fonógrafos, anillos de oro, relojes y otras costosas alhajas á los que nos ayudan á nombrar agentes y á popularizar AZUL PERFUMADO. Este fonógrafo reproduce la última música, cantos, discursos y orquestas. Está construído para tomar cualquier tamaño de disco, y está provisto de un motor muy fuerte. La caja mide 18x38x16 centímetros, está hecha de roble y caoba altamente lustrada. La corneta amplificante de metal está hermosamente decorada, y es de 50 centímetros de largo por 40 en la boca.

Mándenos su nombre y dirección y nosotros le mandaremos 3 docenas de paquetes de AZUL. Usted entonces venderá el AZUL á sus amigos á 30 centavos el paquete, y nos devolverá el dinero recibido, y en seguida le remitiremos libre de todo gasto los valiosos premios que usted elija de nuestro catálogo de premios, que remitimos junto con el AZUL. Pagamos á todos los gastos de trasporte, tanto del AZUL como de los premios. Mercaderías no vendidas se podrán devolver. AZUL es Hojas se vende rápidamente puesto que es de uso fácil y económico. Embellece y da vida á la ropa y blanquea sin perjudicar alguno á los tejidos más finos. Esta es la mayor y más legítima oferta GRATIS hecha en cualquier tiempo, y usted quedará encantado con nuestros premios. Escriba en seguida. La cuesta nada hacer la prueba.

Compañía AZUL ARGENTINO - 2750 Bartolomé Mitre - Buenos Aires.

Precisamente lo que Necesita la Piel de los Niños

La piel de los niños es muy tierna y se irrita fácilmente. Es necesario, pues, usar un jabón que se adapte especialmente á las condiciones de esa piel.

Para el baño de los niños deberá usarse siempre el jabón de Mennen y su acción calmante los tendrá contentos todo el día y al dormir y lo hará bien á sus tiernas y suaves carnecitas.

Este jabón está científicamente preparado á fin de producir su gran valor antiséptico y sus maravillosos efectos calmantes.

Use el jabón de Mennen para el baño del niño y verá Vd. la beneficiosa que puede ser un jabón.

No acepte sustitutos. Busque la famosa marca de Mennen.

Fabricantes de los celebrados Polvos de Meanan de Talco Borated.

Jabón Boratado de MENNEN

Gerhard Mennen Chemical Co., Newark, N. J., E. U. de A.

Agentes: DONNELL & PALMER, Moreno 562-566.

Dr. LLAMES MASSINI

Profesor de partos de la Facultad de Medicina. Médico del consultorio de LA PRENSA, jefe del servicio de partos del Hospital Fernández. Atiende especialmente enfermedades de señoras. Viamonte 584, de 2 á 4, menos los jueves.

DR. G. JASINSKI

Especialista en enfermedades del Corazón, Pulmones, Hígado y Riñones. Cangallo 1061, de 2 á 5 p. m.

A $ 8, ANTEOJOS

Engastados en oro con cristales para la vista cansada. Se atiende cualquier receta á precios mucho más módicos que las casas similares. Sin alterar los precios y sin mucha demora, á los que necesiten en la casa; se les examina la vista con todo detenimiento y esmero, en gabinete ídem moderno para tal objeto. Descuento de algunos apuntes llamativos y noticias, nosotros no ofrecemos nada de gratis al milagroso, pero sí algo real, práctico y de positiva utilidad. — A. GARBARINO, óptico especialista. — ESMERALDA 288, casa color amarillo.

Dr. CARLOS ROBERTSON

Profesor de la Facultad, dirigido del consultorio de LA PRENSA. Jefe de la sala IV de cirugía del Hospital San Roque. —TUCUMAN 838. Consultas, de 1 á 4 p. m.

Oído, Nariz y Garganta

Dr. A. Martini, de los hospitales de Turín y de Génova. Director suplente del servicio de oído, nariz y garganta del Hospital Italiano, Victoria 1942, de 2 á 5 p. m. v30

Dr. Ayres

Sífilis y nerviosas. Aplicación del 606, Rayos X. Consultas, de 2 á 4 p. m. Pobres, consultas gratis. Rivadavia 1027. vijn.

CONSTRUCCIONES ECONÓMICAS

de cemento armado sistema Arregger

Chalets, Bungalows, escuelas, galpones, fijos ó desarmables, al contado y á plazos. Pídanse catálogo y presupuesto gratis á la EMPRESA CONSTRUCTORA ARREGGER VICTORIA 2068.

Debilidad nerviosa Parálisis, falta de vitalidad: neurastenia. Tratamiento electro vibratorio. Rayos, por el Dr. Ferrer, de regreso de Europa. R. Irigoyen 847, de 2 á 4.

Dr. BONDENARI

Jefe de Clínica de la Facultad de Medicina, médico del hospital San Roque y de la inspección de niños débiles. Enfermedades nerviosas, mentales y niños, (parálisis, neuralgias, ciáticas.) Electricidad médica. Rayos X. Ha reabierto su consultorio, calle Peltarini 210, de 2 á 4 p. m.

DOCTOR TAVOLARO

ESPECIALISTA en la aplicación del

606-914

SECRETAS Y DE LA PIEL

REUMATISMO - ARTRITIS Y CIÁTICA

ABONOS PARA CURACIONES

8 días, 15 $; 15 días, 25 $

de 9 á 11 a. — 3 á 6 p. m.

Instituto Moderno CALLAO 158

Dr. Quadri

Especialista en oído, nariz y garganta. Jefe de los servicios de estas enfermedades en el Hospital de Niños y de LA PRENSA. Ha trasladado su consultorio á Santa Fe 1294. De 2 á 5 p. m. Menos los martes.

Dr. ANGEL J. VILLA

Cirujano del Hospital Fernández (mujeres). Partos, enfermedades de señoras y cirugía abdominal. Consultas: lunes, miércoles y viernes, de 2 á 5. Otros días á domicilio pedidas. Bulpacha 362, 1er. piso. U. T. 800. Libertad.

Dr. E. S. ZEBALLOS

Ha trasladado su estudio de abogado á la calle Santa Fe 1286, y lo atiende personalmente.

LUTOS

Las familias pueden solicitar que una de nuestras empleadas concurra á domicilio, para recibir órdenes respecto á confección de lutos, dar precios y demás indicaciones del caso.

En exposición los últimos modelos para Otoño é Invierno.

GATH & CHAVES

Sociedad Anónima. B. Aires

"LOS LUTOS"

443 C. Pellegrini 445

U. T. 1575 (Libertad)

Al domicilio de las familias que lo soliciten concurrirá una de nuestras empleadas, con toda clase de artículos de luto, presupuestos de confecciones, etc. Apareció el catálogo No. 9, se remite gratis.

Tapados primer luto, $ 36

"LOS LUTOS"

AVISOS FUNEBRES

SEPELIOS

† MARIA PISANO DE CRIVELLI.—Falleció en San Isidro el 27 de Mayo de 1913, confortada con los auxilios de la Santa Religión. Sus hijos Josefa, Carlos, Angela, Juan Antonio, María Luisa y Julio, sus hermanos Teresa, (ausente) Angela P. de Castelnovo y Lorenzo, hermanos y hermanas políticos, sobrinos, primos y demás deudos, invitan á sus relaciones á acompañarlos á conducir los restos del extinto al cementerio del Oeste, hoy miércoles 28 de Mayo, á las 2.30 p. m. Favor que agradecerán. Capdevila 2124. El duelo se despedirá por tarjeta. Unica invitación. Carruajes en la empresa Sivori Rivadavia 5575 y Bella Vista 1877.

† ANGELA C. DE FACCIOLO.—Falleció en Banfield el 27 de Mayo de 1913.—Su esposo Santiago Facciolo, sus hijos Catalina F. de Carjevari, Eugenio, Pedro y Rosa F. de Lisal, su hermano Juan Cassullo, sus hijos políticos, nietos, sobrinos y demás deudos, invitan á sus relaciones á acompañar los restos de la extinta al cementerio local, hoy, miércoles 28 de Mayo, á las 10 a. m. Unica invitación. Casa mortuoria, Gascón 150, Banfield.—Nota: En la empresa Pisano y Cía., habrá carruajes de alquiler disponibles.

† DAVID BACIGALUPI.—Falleció en Avellaneda el 25 de Mayo de 1913.—Su esposa Catalina F. de Bacigalupi, sus hijos Juan, y María, hijo político, nietos, tíos, primos y demás deudos, participan á sus relaciones por medio de este aviso, su fallecimiento y que sus restos fueron inhumados en el cementerio local, el lunes 26 de Mayo.

MISAS Y FUNERALES

† ELVIRA BESIO DE PIANTELLI.—Q. e. p. d.—Falleció el 28 de Mayo de 1912.—FORTUNATO PIANTELLI.—Q. e. p. d.—Falleció el 20 de Agosto de 1891.—Por el eterno descanso de sus almas, se rezarán misas en la iglesia de la Merced, hoy 28 de Mayo de 8 á 10 a. m. v28

† ALBINA CARANDE.—Q. e. p. d.—Falleció el 29 de Mayo de 1912.—La familia invita á sus relaciones á las misas que, por el eterno descanso de su alma se rezarán en la basílica de San José de Flores mañana jueves 29 de Mayo. La familia asistirá á la misa de 10 a. m. Favor que agradecerá. Unica invitación. v29

† CECILIA FERNANDEZ ESPIRO DE BERGTERVIDE.—Q. e. p. d.—Falleció el 21 de Mayo de 1913.—Su hijo Manuel Bergtervide, sus hermanos Benjamina, Nieves F. de Silveira, Ernesto y Jorge (ausentes) y demás deudos, invitan á sus relaciones á las misas que por el eterno descanso de su alma se dirán en la iglesia de San Nicolás el día 31 de Mayo de 7 á 10 a. m. El duelo se despedirá por tarjeta. v31

† ELENA ITURRASPE DE CULLEN.—Q. e. p. d.—Falleció el 30 de Mayo de 1911.—Sus hijas Elena Cullen de Cabal y Dominga Cullen de Iturraspe, sus nietos, bisnietos y nietos políticos y demás deudos invitan á sus relaciones á las misas de cabo de año que por el eterno descanso de su alma se celebrarán en la basílica del Socorro el lunes 2 de Junio de 7 á 11 a. m. Favor que agradecerán. La familia asistirá á la última misa. v31

† ANTONIETA E. DE VERLÉ.—Q. e. p. d.—Falleció el 8 de Mayo de 1913.—Sus hijos Augusto y Clementina V. de Tavares (ausente), su hija política Elvira S. de Verlé, sus nietos Nicolás Tavares (ausente), María Luisa Verlé y demás deudos, invitan á sus relaciones á las misas que por el eterno descanso de su alma no celebrarán en la capilla de Nuestra Señora del Carmen mañana 29 de Mayo á las 10 a. m. Favor que agradecerán. El duelo se despedirá por tarjeta. (2)

† PEDRO BERHONET.—Q. e. p. d.—Falleció el 27 de Mayo de 1913.—Su esposa María B. de Berhonet; sus hijos Juan (ausente), Félix, Dorotea, Juana, Ambrosio, María B. de Gallassi y María; sus hijos políticos Juan Gallassi y Graciana A. de Berhonet; su nieto Juan Berhonet; sus hermanos Bautista (ausente) Juan, María B. de Urquet y Mariana B. de Etcheverz; sus hermanos políticos, sobrinos, primos y demás deudos, invitan á sus relaciones á acompañar los restos del extinto á la estación Constitución, hoy miércoles 28 de Mayo, á las 4 p. m., para ser conducidos á Cañuelas por el tren de las 5 y 7 p. m. El sepelio se efectuará en Cañuelas, mañana jueves 29 de Mayo, á las 9 a. m., previa misa de cuerpo presente en la iglesia parroquial de la localidad. Unica invitación. Se ruega no envíen coronas. El cortejo fúnebre partirá del hospital Español (Pueyrredón 2041).—Nota: Carruajes en la empresa Manuel Costa y Cía., Rioja 176.

† HUMBERTO GONELLA.—Q. e. p. d.—Falleció el 27 de Mayo de 1913.—Su padre Carlos Gonella; sus hermanos Enrique, Rafael, Carlos y Alda Gonella; sus hermanas políticas Hermenegilda C. de Gonella y Ernestina M. de Gonella; sus primos, sobrinos y demás deudos, invitan á sus relaciones á acompañar los restos del extinto al cementerio del Oeste, hoy miércoles 28, á las 2.30 p. m. Se ruega no enviar coronas. El duelo se despedirá por tarjeta. Unica invitación. Casa mortuoria, Bahía Blanca 1119.—Nota: Carruajes en la casa Mirás Hnos. y Cía., Balcarce 212.

† Sor MARIA ESCOLASTICA (AURELIA ZUBIALDE).—Q. e. p. d.—Falleció el 27 de Mayo de 1913, confortada con los auxilios de la santa religión.—La Comunidad de San José de Lyon (Montray), invita á las personas de su relación á acompañar los restos de la extinta al cementerio del Oeste, hoy miércoles 28 de Mayo, á las 2 p. m. El duelo se despedirá por tarjeta, única invitación. Casa mortuoria, Balcarce 1119.—Nota: Carruajes en la casa Mirás Hnos. y Cía., Balcarce 212.

† LUIS E. M. ISODA.—Q. e. p. d.—Falleció el 27 de Mayo de 1913.—Su esposa Adela Fontana de Isoda; su hijo Roberto, su hermano Juan; su señora madre política, hermanos y hermanas políticas, primos y demás deudos, invitan á sus relaciones á acompañarlos á conducir los restos del extinto al cementerio del Oeste, hoy miércoles 28 de Mayo, á las 2 p. m. Se ruega no enviar coronas. Unica invitación. El duelo se despedirá por tarjeta. Casa mortuoria, Bulnes 937.—Nota: Carruajes en la empresa de Tribiano y Cía., Tacuarí 344 y sucursal Belgrano, Cabildo 1878.

† NATALIO CATANI.—Q. e. p. d.—Falleció el 27 de Mayo de 1913.—Sus hijos Carlos y Carolina M. de Arnaboldi; su hijo político Luis Arnaboldi; su hermana Teresa C. de Mariani; sobrinos Luis Juan y Ramón Mariani; demás deudos, invitan á sus relaciones á acompañar los restos del extinto al cementerio del Oeste, hoy miércoles 28, á las 3 p. m. Casa mortuoria, Independencia 1978. El duelo se despedirá por tarjeta. Se ruega no envíen coronas. Nota: En la Compañía Nacional, B. Mitre 1127 y en Alsina y Catamarca, habrá carruajes disponibles.

† CLARA M. DE FRANZONE.—Q. e. p. d.—Falleció el 27 de Mayo de 1913.—Sus hijos Felipe, José, Pedro, Teresa, María, Lázaro y Clara, sus hijos políticos, nietos y demás deudos invitan á sus relaciones á acompañar sus restos al cementerio de San Martín, hoy miércoles 28 á las 10 a. m. Favor que agradecerán sinceramente. Se ruega no enviar coronas. Casa mortuoria, Bolívar 1, altos. Unica invitación.

† Sor MARIA ESCOLASTICA (AURELIA ZUBIALDE).—Q. e. p. d.—Falleció el 27 de Mayo de 1913, confortada con los auxilios de la santa religión.—La Comunidad de San José de Lyon (Montray), invita á las personas de su relación á acompañar los restos de la extinta al cementerio del Oeste, hoy miércoles 28 de Mayo, á las 2 p. m. El duelo se despedirá por tarjeta, única invitación. Casa mortuoria, Balcarce 1119.—Nota: Carruajes en la casa Mirás Hnos. y Cía., Balcarce 212.

† LUIS E. M. ISODA.—Q. e. p. d.—Falleció el 27 de Mayo de 1913.—Su esposa Adela Fontana de Isoda; su hijo político Roberto, su hermano Juan; su señora madre política, hermanos y hermanas políticas, primos y demás deudos, invitan á sus relaciones á acompañarlos á conducir los restos del extinto al cementerio del Oeste, hoy miércoles 28 de Mayo, á las 2 p. m. Se ruega no enviar coronas. Unica invitación. El duelo se despedirá por tarjeta. Casa mortuoria, Bulnes 937.—Nota: Carruajes en la empresa de Tribiano y Cía., Tacuarí 344 y sucursal Belgrano, Cabildo 1878.

† NATALIO CATANI.—Q. e. p. d.—Falleció el 27 de Mayo de 1913.—Sus hijos Carlos y Carolina M. de Arnaboldi; su hijo político Luis Arnaboldi; su hermana Teresa C. de Mariani; sobrinos Luis Juan y Ramón Mariani; demás deudos, invitan á sus relaciones á acompañarlos á conducir los restos del extinto al cementerio del Oeste, hoy miércoles 28, á las 3 p. m. Casa mortuoria, Independencia 1978. El duelo se despedirá por tarjeta. Se ruega no envíen coronas. Nota: En la Compañía Nacional, B. Mitre 1127 y en Alsina y Catamarca, habrá carruajes disponibles.

† DAVID BACIGALUPI.—Q. e. p. d.—Falleció en Avellaneda el 25 de Mayo de 1913.—Su esposa Catalina F. de Bacigalupi, sus hijos Juan y María, hijo político, nietos, tíos, primos y demás deudos, participan á sus relaciones por medio de este aviso, su fallecimiento y que sus restos fueron inhumados en el cementerio local, el lunes 26 de Mayo.

MISAS Y FUNERALES

† ELVIRA BESIO DE PIANTELLI.—Q. e. p. d.—Falleció el 28 de Mayo de 1912.—FORTUNATO PIANTELLI.—Q. e. p. d.—Falleció el 20 de Agosto de 1891.—Por el eterno descanso de sus almas, se rezarán misas en la iglesia de la Merced, hoy 28 de Mayo de 8 á 10 a. m. v28

† ALBINA CARANDE.—Q. e. p. d.—Falleció el 29 de Mayo de 1912.—La familia invita á sus relaciones á las misas que, por el eterno descanso de su alma se rezarán en la basílica de San José de Flores mañana jueves 29 de Mayo. La familia asistirá á la misa de 10 a. m. Favor que agradecerá. Unica invitación. v29

† CECILIA FERNANDEZ ESPIRO DE BERGTERVIDE.—Q. e. p. d.—Falleció el 21 de Mayo de 1913.—Su hijo Manuel Bergtervide, sus hermanos Benjamina, Nieves F. de Silveira, Ernesto y Jorge (ausentes) y demás deudos, invitan á sus relaciones á las misas que por el eterno descanso de su alma se dirán en la iglesia de San Nicolás el día 31 de Mayo de 7 á 10 a. m. El duelo se despedirá por tarjeta. v31

† ELENA ITURRASPE DE CULLEN.—Q. e. p. d.—Falleció el 30 de Mayo de 1911.—Sus hijas Elena Cullen de Cabal y Dominga Cullen de Iturraspe, sus nietos, bisnietos y nietos políticos y demás deudos invitan á sus relaciones á las misas de cabo de año que por el eterno descanso de su alma se celebrarán en la basílica del Socorro el lunes 2 de Junio de 7 á 11 a. m. Favor que agradecerán. La familia asistirá á la última misa. v31

† ANTONIETA E. DE VERLÉ.—Q. e. p. d.—Falleció el 8 de Mayo de 1913.—Sus hijos Augusto y Clementina V. de Tavares (ausente), su hija política Elvira S. de Verlé, sus nietos Nicolás Tavares (ausente), María Luisa Verlé y demás deudos, invitan á sus relaciones á las misas que por el eterno descanso de su alma no celebrarán en la capilla de Nuestra Señora del Carmen mañana 29 de Mayo á las 10 a. m. Favor que agradecerán. El duelo se despedirá por tarjeta. (2)

DOCTOR DIMITRI

Del Hospital San Roque. De regreso de las cátedras de Berlín y París.

Enfermedades nerviosas y reumáticas (PARÁLISIS, NEURALGIAS, CIÁTICAS.) Tacuarí 112, de 2 á 4. vfojun.

EUSEBIO E. GIMENEZ

Escribano civil y comercial, trasladó su oficina á la calle Sarmiento 648, 1er piso. v10jun.

Dr. EDUARDO FIDANZA

PARAGUAY 1265, U. T. 4015 JUNCAL.

Enfermedades del estómago é intestinos. Horas de consulta, de 1 á 3 p. m. vejun.

Dr. José M. Rodríguez

Tuberculosis pulmonar. Enfermedades internas (corazón, estómago, intestinos). De 1 á 3 p. m. Pueyrredón 1672. vfjun.

DR. IZZO ESPECIALISTA. Enfermedades de los pulmones y tratamiento de la tuberculosis, anemia y vicios de la sangre. Revisión por Rayos X. VICTORIA 1482. De 2 á 4 y de 7 á 9 p. m. v28

ASMA

Bronquitis - Opresiones

Curación segura y radical con los cigarrillos **ESPIC**

Prof. Dr. Agote

De la Facultad de Medicina.—Enfermedades internas y de los niños. TUCUMAN 855, de 1 1/2 á 3 1/2. Exámen con los rayos X.

VEINTE PESOS REGALADOS

Siguiendo la tradicional costumbre, en ocasión del 21o aniversario de la fundación de la Casa Guillermo A Matpoch, los lectores de este aviso que remitan pesos 30 ó bien mil figuritas de cigarrillos, recibirán á vuelta de correo, y franco de porte, una caja conteniendo:

Un revólver sistema Smith Wesson, calibre 38. Un reloj Hebdomas de ocho días de cuerda, garantía 5 años. Una cadena inglesa reforzada con 10 gollets. Un catálogo ilustrado y UN VALE CANJEABLE por VEINTE PESOS en mercaderías á elegir del Catálogo, en las condiciones establecidas al dorso del mismo vale.

Los pedidos serán atendidos en el día, y deberán dirigirse á GUILLERMO A MATPOCH, Santiago del Estero 958. Buenos Aires. v31

EMPLASTOS POROSOS de Allcock

Fundados 1867.

El Remedio Externo Mejor del Mundo.

En Tos, Resfriados y Debilidad Pulmonar, el *Emplastro Allcock* es valioso como preventivo como de remedio. Evita que los resfriados se arraiguen.

El Reumatismo en los músculos se alivia con el *Emplastro Allcock*. Los atletas lo usan para Riñones y Dolor muscular.

El emplasto *Allcock* es el original y genuino emplasto poroso. Es un remedio de eficacia probada que se vende en todas las boticas en cualquier parte del mundo civilizado.

Aplíquese en la parte donde se sienta dolor.

Fundada 1752

Píldoras de Brandreth

El Gran Purificador de la sangre y Tónico.

Para el Estreñimiento, Biliosidad, Dolor de Cabeza, Vahídos, Indigestión, etc.—*Puramente Vegetales.*

B. Brandreth

CARLOS TORO (1)

EL RETRATO

—

Antes que me ocurrieran los sucesos fantásticos que voy á referir, no había pensado otra cosa que reírme de las penas y espantos, aun que me contaran sido dramáticamente; por eso creo que será correcta la observación que he condensado en estas palabras: "mi signo astral" puede influir en un organismo diferente, pero ninguno de nosotros, los peruanenses en especial, ha sido objeto de cualquiera inexplicable influencia.

Es una frase ó un pensamiento aforístico por medio del cual se recuerda un precedente, y en mi caso, he sido víctima.

Mejor que muchos adivinadores envanecidos, podría yo explicar legítimamente algún hecho ó presumir de cierto título comprado por algún mísero enriquecido hace tres siglos: más, lo repito, soy un hombre normal y jamás me he tentado ninguna pasión exagerada, ni siquiera el orgullo ó sentimiento de los ricos.

Quisiera saber explicar con todos sus matices psicológicos cómo se quedó grabado en mi cerebro infantil tantos acontecimientos que hoy, al recordarlos, me aturden por completo por sus perfumes turbadores. La vida del campo, sencilla y fuerte, me atrajo siempre oportunamente como un imán más poderoso, apartándome de los placeres citadinos.

En una palabra, no creo ser un degenerado, ni lo ha sido ninguno de mis antepasados, hombres robustos y energicos que invariablemente se enlazaron con varonas dignas de ellos. Mi familia es una de las más antiguas de la República, y tal vez la única que celosamente guarda los recuerdos y las tradiciones de un linaje modesto, pero fuerte y que no ha dejado de influir en los sucesos trascendentales de la historia nacional. En mi familia ha habido oidores y obispos en la época virreinal, guerreros y patriotas durante la guerra de la independencia, tribunos en la Reforma, un traidor durante el Imperio; y más tarde magistrados, gobernadores y hombres de negocios. Mejor que muchos advenedizos envanecidos, podría yo enaltecer legítimamente algún título ó presumir de cierto título comprado por algún mísero enriquecido hace tres siglos: más, lo repito, soy un hombre normal y jamás me he tentado ninguna pasión exagerada, ni siquiera el orgullo ó sentimiento de los ricos.

Quisiera saber explicar con todos sus matices psicológicos cómo se quedó grabado en mi cerebro infantil tantos acontecimientos que hoy, al recordarlos, me aturden por complet

†

LEOPOLDO M. ARCE.—q. e. p. d.—Falleció el 25 de Abril de 1913.—Su señora madre doña Regula Aguirre de Arce, sus hermanas Salustiana A. de Cernadas Conesa, Sofía A. de Olivera, Martina y Luciana Arce, sus hermanos políticos, Juan José Cernadas Conesa, Julio Olivera y Estanislao Pizado, su tío Alejandro A. Arce (ausente) y demás deudos, invitan á sus relaciones al funeral que por el eterno descanso de su alma se celebrará en la iglesia de Nuñez. (Pcia. de Bs. Aires) el día 30 de Mayo á las 10 a. m. Se despedirá por tarjeta. v30

†

CLODOMIRA FLORINDA CALLEGARI.—q. e. p. d.—Falleció el 25 de Mayo de 1912.—Sus padres Rodolfo Callegari y Clodomira C. de Callegari, sus hermanas Rodolina P. C. de Hansen, Esther, Hermencia y María Elena, su hermano político Emilio Hansen, tías y demás deudos, invitan á sus relaciones al funeral que por el eterno descanso de su alma se celebrará en la iglesia de San Bernardo, mañana jueves 29 de Mayo á las 10 a. m. Favor que agradecerán. Unica invitación. v29

†

ALEJANDRO J. CERNADAS.—q. e. p. d.—Falleció fortalecido con los santos sacramentos el 31 de Mayo de 1913.—Dolores Magdaleno de Cernadas, esposa; Lola, Susana, Florencia, Matilde, Enrique y Raúl, hijos; Carlos y Ricardo Cernadas, hermanos y sus hermanas políticas y demás deudos, avisan á las personas de su relación que las misas que se celebren en los templos de La Merced y Nuestra Señora de las Victorias, el sábado 31 de Mayo, primer aniversario del fallecimiento, serán aplicadas en sufragio del alma de dicho finado. La familia amistrá á La Merced á las 11 a. m. v31

†

PEDRO PELUS.—q. e. p. d.—Falleció el 31 de Mayo de 1912.—Sus hijas Catalina P. de Ithurbide, Magdalena P. de Viglioni y Matilde P. de Solari, sus hijos políticos José Ithurbide y Edelmira L. Solari, sus nietos Isabel B. de Guerra, Amelia Bruché, Herminia Bruché de Ithurbide, María Esther Bruché y Alfredo Viglioni, sus nietos políticos Esteban Guerra y Mayor J. Bautista Ithurbide, sobrinos y demás deudos, invitan á sus relaciones á la misa de cabo de año que por el eterno descanso de su alma se celebrará en la iglesia de San Miguel, el sábado 31 de Mayo á las 11 a. m. Favor que agradecerán. El duelo se despedirá por tarjetas. v31

†

MAGDALENA SANCHEZ DE BEJARANO.—q. e. p. d.—Falleció el día 3 de Abril de 1913, confortada con los auxilios de la santa religión y la bendición papal.—Su esposo Francisco Bejarano, sus hijos Aurelia B. de Ayala, Baldomero R., Alfredo S., Zelmira G. y Justino P., sus hijos políticos Luis C. Ayala y Adela Sagarribay de Bejarano, sus nietos Magdalena D., y Oscar, Alberto Ayala, Juan Francisco y María Magdalena Bejarano y demás deudos, invitan á sus relaciones al funeral que por el eterno descanso de su alma, se celebrará el 31 de Mayo en la iglesia de Balvanera á las 10 a. m. Habrá misas de 8 á 10. El duelo se despedirá por tarjeta. v31

†

JOSE MARIA OYARZABAL.—q. e. p. d.—Falleció el 13 de Abril de 1913, confortado con los auxilios de la santa religión.—Su desconsolada esposa, Juana Ordoqui de Oyarzábal, sus hijas María Esther, Manuela y Marcelina, sus padres Nicolás Oyarzábal y María Antonia Urbiata de Oyarzábal (ausentes), sus hermanos María O. de Osorio, Nicolás, Manuel, Josefa O. de Galdós, Manuela O. de Osorio, José (ausente), Antonia O. de Mendoza y María (ausentes), sus hermanos políticos Albano L. Osorio, Ana Arriaga, Domingo Galdós, José León Galdós, Mariano V. Osorio y Cristino Mendoza, Pedro Antonio y José María Ordoqui (ausentes) y Pedro Ordoqui, sobrinos y demás deudos, invitan á sus relaciones al funeral que por el descanso del alma de dicho finado, se dirá en la iglesia parroquial de San Justo el día 31 de Mayo de 1913, á las 10 a. m. Favor que quedará eternamente agradecidos. El duelo se despedirá por tarjeta. v29

SECCION REMATES

Bravo Barros & Cía.

AVISOS NUEVOS

HOY — 5.000 HECTAREAS en la Pampa. La mitad Oeste del lote 11, fracción D., sección IX. Campos excelentes para la cría de ganado. Base pesos 35.000, que reconoce en hipoteca en cédulas equivalente á pesos 7 la hectárea.

HOY á las 3 en nuestro hall, 351 San Martín 361.—BRAVO BARROS y Cía. 1p

HOY — FLORIDA 664 Á 672

El block de tierra más notable que puede adquirirse en la gran arteria. 19v75 de frente por 50 de fondo, con edificio de altos, que puede dar fácilmente pesos 51.780 al año. Base pesos 500.000. A dos años de plazo.

HOY á las 3 en nuestro hall, 351 San Martín 361.—BRAVO BARROS y Cía. 1p

HOY — JUNCAL Y UGARTECHE. Una esquina descollante entre las avenidas Santa Fe y Las Heras. 14v49 á Ugarteche, 8v98 en la ochava y 15v07 con frente á Juncal, para levantar un palacio ó un grupo de casas de renta. Base, pesos 120 la vara. A plazos cómodos.

HOY á las 3 en nuestro hall, 351 San Martín 361.—BRAVO BARROS y Cía. 1p

HOY — TERRENOS EN Florencio Varela. 5 fracciones de 3356 y 4717 v. c., á dos cuadras al E. de la estación y á una del adoquinado. Con frentes á las calles General Balcarce, La Madrid, Lavalle y Lucio V. López. Base pesos 1 la vara, á plazos.

HOY á las 3 en nuestro hall, 351 San Martín 361.—BRAVO BARROS y Cía. 1p

LAVALLE 2607, ENTRE LA Avenida Pueyrredón y Paso Casa de familia, sólida y bien construída. Base, pesos 84.000, debiendo continuar el comprador con una hipoteca de $ 18.206.52 á favor de La Edificadora, pagadera en 36 mensualidades de $ 870 cada una.

EL DOMINGO 2 de Junio, á las 4 de la tarde, en la misma propiedad. Mide 10 varas de frente por 30 de fondo. A 1 corpus. Tiene vestíbulo, sala, antesala, comedor, 6 dormitorios, cuarto de vacío, cocina, despensa, 2 patios de mosaicos y corredor. Frente imitación piedra, pisos pino de tea, cielos rasos de yeso y celosías. Da $ 320 al mes. Puede visitarse. Títulos perfectos. Informes, 351 San Martín 361.—BRAVO BARROS y Cía. m28

CUARTO REMATE-FERIA en La Nacional, F. C. P. Donde presentaremos un conjunto de animales vacunos, especiales en clase y estado, procedentes de reconocidos establecimientos ganaderos de la región.

EL VIERNES 20 de Junio, á las 12 en punto, en nuestras instalaciones, con las haciendas á la vista y en lotes debidamente clasificados. Oportunamente detalles. Entretanto, solicítense informes á nuestro representante en ésa, señor Juan J. Mandía ó en nuestra casa central, 351 San Martín 361, Buenos Aires.—BRAVO BARROS y Cía. m28

HACIENDAS EN MERCEDES (San Luis).—8o. remate-feria de haciendas generales en las antiguas instalaciones de los señores Guillet y de La Canal.

EL MARTES 17 de Junio, á las 2 de la tarde. Oportunamente publicaremos aviso detallado. Entretanto, solicítense mayores informes á nuestro representante en ésa ó en nuestra casa central, 351 San Martín 361, Buenos Aires.—BRAVO BARROS y Cía. m28

CASAS

CASA EN LANUS — JUDICIAL, calle Pichincha (antes Beruti) entre San Carlos y Sipe-Sipe. A diez cuadras al Este de la estación del ferrocarril. Barrio poblado. Juez doctor Naveira, secretaría Fernández, juicio Esteban D'Amico con doña Irene Piccoli (liquidación de sociedad y cobro de pesos). Base pesos 7.000.

EL DOMINGO 1 de Junio, á las 2, en la misma propiedad. 9m30 (18v74) por 30m84 (35v88). Frente de piedra artificial con vereda de mosaico, salón de negocio con puertas y vidriera de cedro, una pieza, cocina, galería, pozo con bomba y pileta, cerco de alambre tejido, pisos de pino de tea y mosaico. Edificio moderno. Preparado para altos. Desocupado. Llaves al lado, en el almacén "La Unión". Títulos en secretaría á disposición de los interesados. 5 o/o á cuenta de precio y 2 o/o de comisión. Informes, 351 San Martín 361.—BRAVO BARROS y Cía. m27

WARNES 164 Y 170—JUDICIAL—Entre Lavalleja y Gilos. Adoquinado al frente. A una cuadra y media de la Avenida Chubut y á cuatro de las de Triunvirato y Gaona. Edificio nuevo constituído por una casa de familia al frente y tres departamentos interiores. Juez doctor Arturo Seeber, secretaría C. M. Fragueiro, juicio Fernando Rodríguez (hijo), con Serafino Giabatteni (cobro de pesos). Renta actual $ 4320 al año. Base retasada, $ 30.450. El precio podrá pagarse así: 40 o/o al contado y el resto en 4 cuotas iguales á 6, 9, 12 y 18 meses de plazo con pagarés hipotecarios y 8 o/o de interés por trimestres, adelantados.

EL DOMINGO 1º de Junio á las 2 de la tarde, en la misma propiedad. Mide 9m60 (17v43) de frente por 25m80 (44.92) en un costado y 33m68 (32v89) en el otro en línea quebrada. Contrafrente 14m15 (15v84). Núm. 170: Sala con balcón, tres dormitorios, baño, cocina, pieza alta de servicio y patio de mosaicos. Renta $ 160 mensuales. Número 164: Tres departamentos con 4 piezas, baño, cocina, pieza alta de servicio y patio de mosaico. Uno de ellos produce $ 50 mensuales y los otros dos, $ 60 cada uno. Corredor, motor eléctrico para el agua. Visítese. 5 o/o á cuenta de precio. Comisión 2 o/o. Informes, 351 San Martín 361.—BRAVO BARROS y Cía. m27

CASA EN VENTA en Palermo, Oro 2373|75 entre Charcas y Güemes, con tranvía y adoquinado al frente y á una cuadra de la Avenida Santa Fe y de la estación Palermo del F. C. P., y 2 cinco de los Portones. Edificio recién construído, flamante, distribuído en dos plantas y subsuelo. Base, $ 50.000, de cuya suma se deducirá una hipoteca de $ 25.500 en cédulas argentinas, al vencimiento, al contado ó mitad al contado y mitad á un año, con 8 o/o de interés, por semestres anticipados.

EL DOMINGO 1o. de Junio, á las 3 p. m., en la misma propiedad. 10 varas por 25v84 y 24v94. Contrafrente 10v05. Ad-corpus. Planta baja: sala, escritorio, comedor, antecomedor con montaplatos, jardín d'hiver, toilette, escalera principal y de servicio. Planta alta: hall, 4 dormitorios, baño y terraza. Subsuelo: garage y dos amplias piezas de servicio, cocina con económica, antecocina y vestíbulo. Construcción: losa de material y hierro, jardín, frente imitación piedra, con balcones, entrada independiente para servicio, pisos de parquet y pino de tea, muros empapelados y pintados, cielos rasos de yeso decorados, celosías, zócalos, vitraux, cortinas corrediza, cristales dinos, luz eléctrica y motor eléctrico para el agua. Está desocupado. Visítese de 8 á 11 y de 2 á 5. Títulos perfectos. Informes, 351 San Martín, 361.—BRAVO BARROS y Cía. m24

MEJICO 3138 — JUDICIAL Entre Urquiza y 24 de Noviembre, á 2 cuadras de la Avenida Belgrano. Edificio antiguo, fácil de reformarse. Juez doctor Pera, secretaría Sasso, testamentaría de don José Dionisio Boucher. Base retasada $ 18.297.20.

EL DOMINGO 1o de Junio á las 4 p. m., en la misma propiedad. (Aunque llueva). 8m66 (10v.) por 34m84 (40v.) en un costado y 36m27 (42v.) en el otro. Superficie 307.43 m. c. (410 v. c.) Ad corpus. Verja de material y hierro al frente, sala, 4 piezas, baño, cocina con económica, corredor de mosaico, patio, pileta para lavar, gallinero. En el fondo, 2 piezas más, cuja de madera y sótano. Aguas corrientes y cloacas. Visítese á cualquier hora. Títulos perfectos que podrán examinarse en la escribanía de don Carlos Varangot, ante quien se otorgarán las escrituras dentro de los 15 días de aprobado el remate. 5 o/o á cuenta de precio y 2 o/o de comisión. Informes, 351, San Martín 361.—BRAVO BARROS y Cía. m34

LIBERTAD 861 Á 869—DOS casas antiguas, en terreno de 14v50 por 17v50. En un lote. Base, $ 200 la vara, mitad al contado y mitad á un año con hipoteca y 8 por ciento de interés, por semestres adelantados.

EL VIERNES 30 de Mayo, á las 3 de la tarde, en nuestro hall, 351 San Martín 361. La casa número 861, tiene 3 piezas y dependencias. Da $ 155 por mes. La número 863 á 69 tiene local de negocio, 2 piezas y otra de madera y da $ 125, con contrato hasta Abril de 1914. Títulos perfectos. Informes y planos, en nuestra casa, 351 San Martín 361.—BRAVO BARROS y Cía. m22

CORDOBA 1557 Á 61—EN- tre Montevideo y Paraná. A dos cuadras de la plaza Rodríguez Peña y de la Avenida Callao. Edificio de una planta para renta. Base, $ 80.000, pudiendo constituir el comprador una hipoteca de $ 40.000 á dos años, con 8 por ciento de interés anual, por semestres adelantados.

EL SABADO 31 de Mayo, á las 3 de la tarde, en nuestro hall, 351 San Martín 361. Mide 8v50 por 51v44. Superficie, 436.42 v. c. Ad corpus. Local de negocio, 8 habitaciones, cocina y 3 patios. Dos piezas de madera pertenecen al inquilino. Títulos perfectos. Informes, 351 San Martín 361. — BRAVO BARROS y Cía. m23

CASA AL OESTE — JUDICIAL — Querandíes 19, adoquinado, entre Rawson y Pringles. A 2 cuadras de las Avenidas Rivadavia, Río de Janeiro y Díaz Vélez. Juez doctor Gigena, secretaría doctor Rawson, testamentaría de don Juan Cazenave. Base, $ 10.000.

EL DOMINGO 1o de Junio á las 4 p. m. en la misma propiedad. Mide 7m40 (9v.) de frente por 28 m. 61 (32v04) y 29 m. 20 35v71 de fondo. Contrafrente 7 m. 88 (9v04). Tiene 7 piezas, 6 de ellas con sótano, cocina y patio. Visítese, 5 o/o á cuenta de precio. Comisión 2 o/o. Informes, 351 San Martín 361.—BRAVO BARROS y Cía. m24

CASA ESQ. EN BELGRANO — Arredondo 3019-21, esquina Zapiola. A 2 cuadras de los tranvías 38 y 97 y á 6 de la estación del F. C. R. Paraje alto. Base $ 8.000 pudiendo continuarse con una hipoteca de $ 7.000 hasta Febrero de 1914 al 9 o/o por trimestres anticipados.

EL DOMINGO 1o de Junio á las 2 en la misma propiedad. 11v82 á Zapiola por 25v20 á Arredondo. Dos habitaciones, pieza de servicio, cocina, jardín en la esquina. Edificio nuevo. Frentes de piedra artificial, pisos pino de tea y mosaico. Visítese. Títulos perfectos. Informes 351 San Martín 361 ó Cabildo 1978. — BRAVO BARROS Y Cía. m24

SUNTUOSO PETIT-HOTEL, en Palermo, Oro 2373|75 entre Charcas y Güemes, con tranvía y adoquinado al frente y á una cuadra de la Avenida Santa Fe y de la estación Palermo del F. C. P., y 2 cinco de los Portones. Edificio recién construído, flamante, distribuído en dos plantas y subsuelo. Base, $ 50.000, de cuya suma se deducirá una hipoteca de $ 25.500 en cédulas argentinas, al vencimiento, al contado ó mitad al contado y mitad á un año, con 8 o/o de interés, por semestres anticipados.

EL DOMINGO 1o. de Junio, á las 3 p. m., en la misma propiedad. 10 varas por 25v84 y 24v94. Contrafrente 10v05. Ad-corpus. Planta baja: sala, escritorio, comedor, antecomedor con montaplatos, jardín d'hiver, toilette, escalera principal y de servicio. Planta alta: hall, 4 dormitorios, baño y terraza. Subsuelo: garage y dos amplias piezas de servicio, cocina con económica, antecocina y vestíbulo — Construcción: losa de material y hierro, jardín, frente imitación piedra, con balcones, entrada independiente para servicio, pisos de parquet y pino de tea, muros empapelados y pintados, cielos rasos de yeso decorados, celosías, zócalos, vitraux, cortinas corrediza, cristales dinos, luz eléctrica y motor eléctrico para el agua. Está desocupado. Visítese de 8 á 11 y de 2 á 5. Títulos perfectos. Informes, 351 San Martín, 361 — BRAVO BARROS y Cía. m24

MEJICO 3138 — JUDICIAL Entre Urquiza y 24 de Noviembre, á 2 cuadras de la Avenida Belgrano. Edificio antiguo, fácil de reformarse. Juez doctor Pera, secretaría Sasso, testamentaría de don José Dionisio Boucher. Base retasada $ 18.297.20.

EL DOMINGO 1o de Junio á las 4 p. m., en la misma propiedad. (Aunque llueva). 8m66 (10v.) por 34m84 (40v.) en un costado y 36m27 (42v.) en el otro. Superficie 307.43 m. c. (410 v. c.) Ad corpus. Verja de material y hierro al frente, sala, 4 piezas, baño, cocina con económica, corredor de mosaico, patio, pileta para lavar, gallinero. En el fondo, 2 piezas más, cuja de madera y sótano. Aguas corrientes y cloacas. Visítese á cualquier hora. Títulos perfectos que podrán examinarse en la escribanía de don Carlos Varangot, ante quien se otorgarán las escrituras dentro de los 15 días de aprobado el remate. 5 o/o á cuenta de precio y 2 o/o de comisión. Informes, 351, San Martín 361.—BRAVO BARROS y Cía. m34

LIBERTAD 861 Á 869—DOS casas antiguas, en terreno de 14v50 por 17v50. En un lote. Base, $ 200 la vara, mitad al contado y mitad á un año con hipoteca y 8 por ciento de interés, por semestres adelantados.

EL VIERNES 30 de Mayo, á las 3 de la tarde, en nuestro hall, 351 San Martín 361. La casa número 861, tiene 3 piezas y dependencias. Da $ 155 por mes. La número 863 á 69 tiene local de negocio, 2 piezas y otra de madera y da $ 125, con contrato hasta Abril de 1914. Títulos perfectos. Informes y planos, en nuestra casa, 351 San Martín 361.—BRAVO BARROS y Cía. m22

CORDOBA 1557 Á 61—EN- tre Montevideo y Paraná. A dos cuadras de la plaza Rodríguez Peña y de la Avenida Callao. Edificio de una planta para renta. Base, $ 80.000, pudiendo constituir el comprador una hipoteca de $ 40.000 á dos años, con 8 por ciento de interés anual, por semestres adelantados.

EL SABADO 31 de Mayo, á las 3 de la tarde, en nuestro hall, 351 San Martín 361. Mide 8v50 por 51v44. Superficie, 436.42 v. c. Ad corpus. Local de negocio, 8 habitaciones, cocina y 3 patios. Dos piezas de madera pertenecen al inquilino. Títulos perfectos. Informes, 351 San Martín 361. — BRAVO BARROS y Cía. m23

CASA AL OESTE — JUDICIAL — Querandíes 19, adoquinado, entre Rawson y Pringles. A 2 cuadras de las Avenidas Rivadavia, Río de Janeiro y Díaz Vélez. Juez doctor Gigena, secretaría doctor Rawson, testamentaría de don Juan Cazenave. Base, $ 10.000.

EL DOMINGO 1o de Junio á las 4 p. m. en la misma propiedad. Mide 7m40 (9v.) de frente por 28 m. 61 (32v04) y 29 m. 20 35v71 de fondo. Contrafrente 7 m. 88 (9v04). Tiene 7 piezas, 6 de ellas con sótano, cocina y patio. Visítese, 5 o/o á cuenta de precio. Comisión 2 o/o. Informes, 351 San Martín 361.—BRAVO BARROS y Cía. m24

CASA ESQ. EN BELGRANO — Arredondo 3019-21, esquina Zapiola. A 2 cuadras de los tranvías 38 y 97 y á 6 de la estación del F. C. R. Paraje alto. Base $ 8.000 pudiendo continuarse con una hipoteca de $ 7.000 hasta Febrero de 1914 al 9 o/o por trimestres anticipados.

EL DOMINGO 1o de Junio á las 2 en la misma propiedad. 11v82 á Zapiola por 25v20 á Arredondo. Dos habitaciones, pieza de servicio, cocina, jardín en la esquina. Edificio nuevo. Frentes de piedra artificial, pisos pino de tea y mosaico. Visítese. Títulos perfectos. Informes 351 San Martín 361 ó Cabildo 1978. — BRAVO BARROS Y Cía. m24

EN EL CENTRO DE AVE- llaneda—Lavalle 148, adoquinada, entre la Avenida Belgrano y calle Juan B. Alberdi. A cuadra y media de la Avenida Mitre y de la plaza á iglesia. Una espaciosa casa-habitación, sólida, confortable y en perfecto estado, distribuída en 1825 varas de terreno. Base $ 160.000, pagaderos 1|3 al contado y el resto á 1 y 2 años con hipoteca y 7 o/o de interés anual, por semestres adelantados.

EL MIERCOLES 4 de Junio á las 3 p. m. en nuestro hall, 351 San Martín 361. Mide 20 v. de frente por 70 en un costado, teniendo en el otro á las 45 v. un martillo á favor de el. 1 por 25. Contrafrente 27 v. Ad corpus. Gran hall de 110 m. c., con cabraova, sala, comedor, antecomedor, 10 dormitorios, baño, cocina con económica, 2 piezas de servicio galería, jardín, dos galponcitos, gallinero, luz eléctrica, gas, aguas corrientes y cloacas internas. El comprador deberá continuar con el pago del adquirido. Visítese de 1 á 5. Títulos perfectos. Informes, 351 San Martín 361. — BRAVO BARROS y Cía. m16

PETIT-HOTEL EN FLORES, Avenida Carabobo esquina Directorio 1482 y 1900, á 4 cuadras de Rivadavia. En uno de los barrios más lindos de la parroquia. Edificio moderno, muy bien construído y distribuído. Base, $ 33.000, pudiendo continuar el comprador con una hipoteca de pesos 21.000, hasta Septiembre de 1914, al 8 por ciento anual, por trimestres anticipados.

EL SABADO 31 de Mayo, á las 3 de la tarde, en nuestro hall, 351 San Martín 361. Mide 11v46 á Carabobo por 32 varas á Directorio. Ad corpus.

PLANTA BAJA — Hall, sala, escritorio, comedor, escaleras de cerro, despensas, cocinas, retirado, para servicio y jardín.

ENTRESUELO — Una habitación guarda baules y cuarto de baño para el servicio.

PISO ALTO — Vestíbulo, salita, 6 habitaciones, baño con instalaciones completas. Lujosa carpintería, pisos de parquet y mosaicos extranjeros, gas, aguas corrientes y cloacas internas. Está desocupado. Visítese de 9 á 11 y de 3 á 4. Títulos perfectos. Escrituras por el señor Fernando del Río. Informes, 351 San Martín 361. — BRAVO BARROS y Cía. m22

ESTADOS UNIDOS 1649 — Judicial—Entre Cevallos y Solís. A una cuadra de la Avenida Entre Ríos. Casa de familia que puede reformarse y ampliarse fácilmente. Juez doctor Pera, secretaría Valenzuela, testamentaría de don Santiago Bellingeri. Base, $ 36.711.20.

EL DOMINGO 1 de Junio á las 3 p. m., en la misma propiedad. Mide 7m50 (8v66) de frente por 43m10 (49v77) de fondo. Contrafrente 7m37 (8v81). Superficie 330m46 (427v629). Tiene seis piezas, cocina, patio de mosaico y amplio fondo con frutales. Visítese á cualquier hora. 8 o/o á cuenta de precio. Comisión 2 o/o. Informes, 351 San Martín 361.—BRAVO BARROS Y Cía.

FLORIDA 664 Á 672, entre Viamonte y Tucumán. El block de tierra más notable que puede adquirirse en la gran arteria. 19v75 de frente por 50 de fondo, con edificio antiguo de altos. ¡Lo único y lo mejor para levantar el edificio de renta que corresponde á esa situación excepcional! Renta actual, mínima, sin contratos, pesos 3.315 mensuales, esto es, pesos 39.780 al año. Puede dar fácilmente, 51.780 $ anuales. Base $ 600.000, 1|3 parte al contado, 1|3 parte á un año y 1|3 parte á 2 años, con hipoteca y 7 o/o de interés anual, pagadero por semestres anticipados.

EL MIERCOLES 28 de Mayo á las 3 en nuestro hall, 351 San Martín 361. Ad corpus. El edificio comprende tres salones para negocio, 27 piezas y demás dependencias. Los negocios dan pesos 690, pesos 560 y pesos 270 mensuales. Las habitaciones del piso bajo, producen 565 pesos por mes y las del piso alto, 340 pesos, habiendo, además, algunos escritorios desocupados que han producido pesos 550 mensuales. Visítese en todo momento. Títulos perfectos. Informes en nuestra casa.—BRAVO BARROS y Cía.

MATHEU 1521 ENTRE LAS Avenidas Garay y Pavón, las dos con tranvías. A 3 cuadras de la Avenida San Juan y á 6 de Entre Ríos. Casa de familia, sólida, bien hecha. Base $ 19.000.

EL DOMINGO 1 de Junio, á las 2.30, en la misma propiedad. 10 varas por 24.05. Ad-corpus. Sala, comedor, 2 dormitorios, baño con instalaciones, cocina, pieza alta de servicio y patio. Artístico frente imitación piedra, con balcón de hierro y celosías metálicas, zaguán revestido, carpintería principal de cedro, cielos rasos de yeso, pisos pino de tea y mosaicos, gas, aguas corrientes y cloacas. Renta mensual 165 $. Puede visitarse. Títulos perfectos. Informes, 351 San Martín 361.—BRAVO BARROS y Cía. m24

CASA y TERRENOS en Lo- mas—Judicial. Avenida Meeks (adoquinada y con tranvía eléctrico) esquina Loria. A una cuadra de la estación y en el punto donde se concentra todo lo que de más importante tiene la localidad. Una casa y cuatro lotes contiguos, juez doctor Boltrán, secretaría Schatz, testamentaría de don Carlos Lichtor y doña Emilia Lichter de Borges. Bases, $ 12.000 la casa y $ 16 los 75 decímetros cuadrados ó sea la vara cuadrada, los terrenos.

EL DOMINGO 1 de Junio, á las 3.30, en la misma propiedad.

CASA—Avenida Meeks 191 esquina Loria. 21m65 (25 varas) á la primera por 28 metros (32v38) á la segunda. Superficie, 607 m. c. 54 (810.10 v. c.) Vestíbulo, sala, escritorio, comedor, antecomedor, 4 dormitorios, cuarto de vestir, 3 piezas de servicio, baño y cocina. Cielos rasos de yeso decorados, celosías de cedro, galería, patio, jardín, molino, aljibe, instalaciones de gas y luz eléctrica.

TERRENOS—4 lotes con frente á la calle Loria. Miden 8 metros 95 (10v33) por 21m80 (25 varas). Superficie de 193.77 m. c. (258.37 v. c.) y 194 m. c. 31 (259.10 v. c.) El lote número 2 tiene una pieza y cabonera, y el número 3 un molino. Escrituras por ante la oficina de los señores Ratto y Pita. Seña, 8 por ciento. Comisión, 2 por ciento. Informes, 351 San Martín 361, y en Lomas, Avenida Meeks 66. BRAVO BARROS y Cía. m23

SUIPACHA Y LAVALLE — Judicial. La notable esquina frentes al Norte y al Oeste. En pleno centro comercial de la ciudad. Situación excepcional para levantar un vasto edificio de renta, 15m (17v32) de frente á Lavalle por 22m (25v40) á Suipacha. Superficie 330 m. c (440.02 v. c.). Orden del juez doctor Seeber, secretaría Caputo, testamentaría de don Carmen Videla Dorna de Lynch. Base retasada, $ 226.164 pesos.

EL VIERNES 30 de Mayo á las 3 en nuestro hall, 351 San Martín 361. Ad corpus. Los edificios existentes son antiguos. El escribano que otorgue las escrituras examinará los autos en la secretaría del actuario. 8 o/o á cuenta de precio y 2 o/o de comisión. Informes y planos, 351 San Martín 361.—BRAVO BARROS y Cía. m15

CASA QUINTA EN BER- nal. Judicial. En el paraje denominado "Los Hornos". A tres cuadras de la estación del mismo nombre, del tranvía á Quilmes y á dos cuadras del camino de automóviles de La Plata á la capital federal En medio de edificación moderna. Calle número 2 esquina 31 Orden del juez doctor Pera, secretaría doctor Peña, testamentaría de don Juan Sanz. Base pesos 16.866.67

EL DOMINGO 1o. de Junio á las 3, en la misma propiedad. El terreno comprende una superficie de 4.487.16 metros cuadrados ó sean 5.982.88 varas cuadradas. Comedor, tres dormitorios, cuarto de baño, corredores, molino con cañerías, dos piezas de barro, gallinero, jardín, árboles frutales, cercos de alambre tejido y liso. Paraje alto y pintoresco. Visítese. 5 o/o á cuenta de precio y 2 o/o de comisión. Informes, 351 San Martín 361.—BRAVO BARROS y Cía.

RODRIGUEZ PEÑA 1820 — Judicial. Entre las Avenidas Alvear y Quintana y á una cuadra de la de Callao, es decir, en el centro del barrio de lujo. Un amplio terreno, con edificio de altos muy sólido, que puede trasformarse con toda facilidad en una excelente casa habitación. Juez doctor Seeber, secretaría Caputo, testamentaría de doña Carmen Videla Dorna de Lynch. Base retasada, 126.164 pesos.

EL VIERNES 30 de Mayo á las 3, en nuestro hall, 351 San Martín 361. 15m12 (14 v.) por 48m55 (50v80) en un costado y 43m21 (49v89) en el otro. Superficie 625.83 m. c. (701.12 v. c.). Ad corpus. El edificio se halla en perfecto estado y tiene en la planta baja: sala, salita, parte del escritorio, antesala, comedor, antecomedor, comedor de servicio, pieza de bailes, cocina con económica y patio con pileta. En el piso alto: 8 habitaciones, parte de otra, baño y terraza. En el fondo y en cuerpo separado 4 piezas de servicio. Visítese á toda hora. El escribano que otorgue las escrituras examinará los autos en la secretaría del actuario. 8 o/o á cuenta de precio y 2 o/o de comisión. Informes, 351 San Martín 361. —BRAVO BARROS y Cía. m15

TERRENOS EN FLOREN- cio Varela. A 2 cuadras al Este de la estación del F. C. S. y á una del adoquinado. 5 fracciones de cuartos de manzana, con frentes á las calles General Balcarce, General La Madrid, General Lavalle y Lucio V. López. Terrenos altos. Para chalets y casas quintas ó para especular subdividiéndolos en pequeños lotes. Base, pesos 1 la vara, suma que reconocen en hipoteca pagadera en 5 cuotas semestrales é iguales al 7 o/o de interés anual, con vencimientos en Junio 18 y Diciembre 18 de cada año, debiendo los compradores empezar á pagar la primera cuota el 18 de Diciembre próximo. El excedente de la hipoteca podrá pagarse mitad al contado y mitad á un año con 7 o/o de interés.

EL MIERCOLES 28 de Mayo á las 3, en nuestro hall, 351 San Martín 361. Las superficies de los terrenos varían entre 3.356.20 v. c. y 4.717.55 v. c., teniendo frentes y fondos adecuados para la subdivisión en pequeños lotes. Títulos perfectos. Escrituras por la oficina del señor Héctor Castañeda. Informes y planos, 351 San Martín 361.—BRAVO BARROS y Cía. m16

EN EL PUEBLO DE NAVA- rro—La propiedad ocupada por el Banco de la Nación, calle B. Mitre entre San Lorenzo y La Paz. Frente á la Municipalidad y á pocos metros de la plaza principal Bartolomé Mitre. Edificio amplio y sólido, constituído por dos casas independientes que producen en conjunto $ 3.300 anuales de renta con contrato hasta el 1o. de Noviembre de 1915. Base, $ 20.000, pagaderos mitad al contado y mitad á uno ó dos años de plazo, con hipoteca y 8 por ciento de interés, por semestres adelantados.

EL SABADO 31 de Mayo, á las 3 de la tarde, en nuestro hall, 351 San Martín 361. Mide 25 vs. por 50. Ad corpus. La casa ocupada por el Banco tiene vestíbulo, sala, escritorio, dos piezas, baño y cocina, y la contigua, vestíbulo sala, comedor, 3 dormitorios, baño, cocina, pieza de servicio, otra pieza alta y depósito. Galpón, caballeriza con 4 boxes y altillo. Pieza de madera, molino, aljibe y gas. Pisos y cielos rasos de pino, pisos exteriores de mosaico, celosías y galerías. Visítese. Títulos perfectos. Informes, 351 San Martín 361.—BRAVO BARROS y Cía. m31

TERRENOS EN FLOREN- cio Varela. A 2 cuadras al Este de la estación del F. C. S. y á una del adoquinado. 5 fracciones de cuartos de manzana, con frentes á las calles General Balcarce, General La Madrid, General Lavalle y Lucio V. López. Terrenos altos. Para chalets y casas quintas ó para especular subdividiéndolos en pequeños lotes. Base, pesos 1 la vara, suma que reconocen en hipoteca pagadera en 5 cuotas semestrales é iguales al 7 o/o de interés anual, con vencimientos en Junio 18 y Diciembre 18 de cada año, debiendo los compradores empezar á pagar la primera cuota el 18 de Diciembre próximo. El excedente de la hipoteca podrá pagarse mitad al contado y mitad á un año con 7 o/o de interés.

EL MIERCOLES 28 de Mayo á las 3, en nuestro hall, 351 San Martín 361. Las superficies de los terrenos varían entre 3.356.20 v. c. y 4.717.55 v. c., teniendo frentes y fondos adecuados para la subdivisión en pequeños lotes. Títulos perfectos. Escrituras por la oficina del señor Héctor Castañeda. Informes y planos, 351 San Martín 361.—BRAVO BARROS y Cía. m16

EL ENSANCHE DE RAW- son—En el partido de Chacabuco, Los antiguos terrenos de Muñiz, inmediatos á la estación del F. C. P. A sólo cuatro horas de la capital federal, en la zona más prestigiosa del centro de la provincia de Buenos Aires, y entre los pueblos de Chacabuco, Salto, Junín, Mercedes, Carmen de Areco y Chivilcoy. 31 chacras, 43 quintas y 299 lotes de pueblo, todos medidos y amojonados, con frente á calles municipales, y con el trazado aprobado por el Superior Gobierno de la Provincia. Son tierras vírgenes, excepcionales, con agua riquísima, aptas para toda industria rural, y especialísimas para quintas, huertas y chacras, desde el momento que no hallan en el centro mismo del pueblo, sobre la estación del F. C. Pacífico y rodeando el núcleo central, la plaza 9 de Julio, la iglesia, el municipio, y con el trazado aprobado por el Superior Gobierno de la Provincia. Son tierras vírgenes, excepcionales, con agua riquísima, aptas para toda industria rural, y especialísimas para quintas, huertas y chacras. Desde el momento que no hallan en el centro mismo del pueblo, sobre la estación del F. C. Pacífico y rodeando el núcleo central, la plaza 9 de Julio, la iglesia, el municipio, y con el trazado aprobado por el Superior Gobierno de la Provincia. Son tierras vírgenes, excepcionales, con agua riquísima, aptas para toda industria rural, y especialísimas para quintas, huertas y chacras,

V. S. LOBATO & Cía.

CASAS

LAPRIDA 1081, *ENTRE PA-*
raguay y Cabrera. Una linda casita, cómoda y bien ubicada, en barrio de familias muy solicitado, á una cuadra de Córdoba y á 3 de Santa Fe. Con adoquinado pago, agua corriente y cloacas. Base $ 19.000. Título perfecto. Ad corpus.

EL DOMINGO 1º de Junio á las 3.30. Mide 8 varas por 26.44 y su edificio, sólidamente hecho, se compone de sala, comedor, 2 dormitorios, baño con w. c., otras 2 piezas en altos, cocina y w. c. para servicio; techos de azotea, cielo rasos de yeso, pisos de pino tea, según y patio de mosaico, etc. Puede visitarse. Renta $ 200. Seña 8 por ciento. Comisión 2 o|o. Informes, Rivadavia 639.—V. S. LOBATO y Cía. m23

RIOJA 1741|43|45, *ENTRE*
Brasil y Garro. Una sólida propiedad de altos y bajos; negocio y 2 casas, sobre la calle más importante de un barrio que día á día va cambiando notablemente de aspecto y se pone á la altura de los más centrales, por sus grandes adelantos y la edificación moderna que ostenta. Base, $ 35.000. Renta en conjunto, $ 410 mensuales. Título perfecto. Ad-corpus.

EL DOMINGO 1o. de Junio, á las 3. Mide 16 1|2 varas de frente por 69 de fondo, y 7 vs. en el contrafrente. Edificio: En el Nº. 1741, salón de negocio, 1 pieza, cocina y w. c. Nº. 1743: la casa alta, de 2 salas, escritorio, 2 dormitorios, comedor, otra pieza, cocina y w. c. Y núm. 1745, casa baja, compuesta de sala, 3 dormitorios, comedor, 2 piezas más, cocina y w. c. Puede visitarse. Seña 8 o|o. Comisión 2 o|o. Informes, Rivadavia 639.—V. S. LOBATO y Cía. m25

TERRENOS

MALABIA 1926, *ENTRE SO-*
ler y Nicaragua. Terreno amplio, en Palermo, con adoquinado pago y entre construcciones modernas, muy buenas. á 4 cuadras de la Avenida Santa Fe. Base $ 21 v. c., pudiendo hacerse el pago, la mitad al contado, cuarta parte á 12 meses y la otra cuarta parte á 18 meses de plazo, con hipoteca y 7 o|o de interés anual. Título perfecto.

EL DOMINGO 1º de Junio á las 3.30. Mide 10 varas de frente al Este por 66.23 de fondo. Superficie 662.30 vs. cs. Tiene cerco de pared al frente. Seña 8 o|o. Comisión 2 o|o. Informes, Rivadavia 639.—V. S. LOBATO y Cía. m23

TERRENO ESQUINA EN
el Caballito, calles Centenera y Don Cristóbal (rumbos N. y O), de medidas muy lindas y ubicación interesante, á una cuadra de la Avenida Provincias Unidas y 3 de Rivadavia. Sin base. Al contado. Título perfecto.

EL DOMINGO 1o. de Junio, á las 2.30, en el mismo terreno. Mide 11.43 varas de frente á Centenera por 24.48 á Don Cristóbal, 10.53 en el contrafrente y 26.26 en el otro costado. Superficie 294.24 varas cuadradas. Seña 8 o|o. Comisión 2 o|o. Informes, Rivadavia 639.—V. S. LOBATO y Cía. m25

JUDICIAL — CHACRA EN
Miramar, partido de General Alvarado. La número 85, que está lindando con las quintas y dista cuatro cuadras del pueblo y diez de la estación del ferrocarril Sud. Venta ordenada por el señor juez doctor Ricardo E. Cranwell, secretaría del señor Matienzo, en un juicio ejecutivo. Base, $ 1.26 el metro cuadrado. Título perfecto.

EL JUEVES 29 de Mayo, á las 3, en nuestro salón de ventas, Rivadavia 639. Mide 190.52 metros de frente por igual extensión de fondo ó sea una superficie de 34.297.87 metros cuadrados; linda al SO. con la chacra 86, al NO. con la 110, al NE. la 84 y al SE. las quintas 58 y 59. Seña, 8 por ciento. Comisión, 2 por ciento. Informes y planos, en nuestra casa, Rivadavia 639.—V. S. LOBATO y Cía. m23

CAMPOS

5.000 *HECTAREAS EN LA*
Pampa.—La mitad Norte del lote 12 de la fracción A, en la sección «a» (14ª), que está lindando con la provincia de Buenos Aires. A 6 leguas de la estación Huecal, F. C. de B. Blanca y NO. Especial para ganadería; con buenos pastos y montes naturales muy raleados. Está dividido en dos potreros y hay dos jagüeles y un tajamar; alambrado de 7 hilos, galvanizado y postes á 16 metros; tiene algunas poblaciones en barro y con techo de hierro. Venta como judicial, por orden de la sucesión Brasquin. Base, $ 18 la hectárea; 25 por ciento al contado, 25 por ciento á un año, 25 por ciento á 2 y 25 por ciento á 3 años, con garantía hipotecaria y 7 por ciento de interés anual. Título perfecto. Mensura judicial. Sin ocupantes.

EL JUEVES 5 de Junio, á las 3, en nuestro salón, Rivadavia 639. Linda al N. con E. Shaw; al E. Tomás Devoto, al O. Cía. Gonzáles de Bosch; y al S. la otra mitad del lote. Para visitarlo: en la estación Huecal hay carruajes, pero puede pedirse en la estancia Huecal, del señor Alvear, donde siempre han proporcionado medios de transporte; ó por la estación Bernasconi, de la que habrá unas 10 leguas y en la que fácilmente se consigue coche. Seña, 8 por ciento. Comisión, 2 por ciento. Planos y otros informes, en nuestra casa, Rivadavia 639.—V. S. LOBATO y Cía. m14

CAMPO EN ZARATE, PAR-
te del Tató, á 15 cuadras de la estación Escalada (F. C. C. de B. Aires) y con frente al camino municipal á esa estación. 100 hectáreas de tierra excelente para agricultura y ganadería, con medios fáciles de transporte: la proximidad á estación de ferrocarril, con camino directo á ella y á dos horas y media de la capital. Venta decidida, por orden de los acreedores de Abal, con base de $ 350 la hectárea; pudiendo pagarse el importe la mitad al contado, la otra mitad á un año, con hipoteca á interés de 8 por ciento anual. Título perfecto.

EL JUEVES 29 de Mayo, á las 3, en nuestro salón de ventas, Rivadavia 639. Las 101 hectáreas, 24 áreas y 40 centiáreas, que se venderán, tienen alambrado propio por 8 costados y lindan, por el N. con la sucesión de don Pedro Insua, por el E. con Biasetti, por el S. camino de Escalada en medio, con las sucesiones de Olegario Viera y Emeteria Barrios de Urrutchua, y por el O. con más campo de la sucesión. Para visitarlo, por la estación Escalada (ramal á Zárate, del F. C. C. de B. A.). Seña, 8 por ciento. Comisión, 2 por ciento. Planos y otros informes, en nuestra casa, Rivadavia 639.—V. S. LOBATO y Cía.

EN CAÑUELAS — 112 *HEC-*
táreas de campo (or á 50 cuadras al NO. del pueblo, con 4 potreros, población, alambrados y con agua (tajamar de 2 1|2 á 3 metros. Campo vallado, especial para granjas ó alfalfares, á una hora de la capital, que se venderá resueltamente, con base de pesos 350 la hectárea, incluyendo en esa suma 15.000 cédulas argentinas, con las que cargará el comprador, á estilo de plaza y devolviendo lo amortizado. El saldo al contado. Título perfecto. Mensurado y amojonado, y la posesión inmediata.

EL JUEVES, 29 de Mayo, á las 3, en nuestro salón de ventas, Rivadavia 639. Son 112 hectáreas, 40 áreas y 76 centiáreas, que lindan: al NE. con El Retiro de Castro Oliver, al SE. con el lote B del mismo campo, al SO. con C. Galicia de Comollo y al NO. con la sucesión de Irigoyen. Tiene una casa de material de dos piezas, cocina, w. c. y pozo; un jagüel y está todo alambrado. Para visitarlo, en la estación Cañuelas lo conocen por de Gatti. Seña, 8 por ciento. Comisión, 2 por ciento. Informes y planos, Rivadavia 639.—V. S. LOBATO y Cía. m13

Pedro Llanos

PRECIOSA ESQUINA EN
dos soberbios lotes, Báez y Arévalo. A dos cuadras de la avenida Guttemberg. Igual distancia de la avenida Vérti: y de la escuela superior de guerra. Ambas adoquinadas. Unicos lotes sin edificar, rodeados de una completa edificación, en un barrio completamente adelantado, con tranvías, luz, etc. Todo esto, unido á la orden terminante de vender y al precio de la base, hace que sea una esquina codiciada y al alcance de todos. Base, pesos 20 vara cuadrada, al contado.

EL DOMINGO 1 de Junio, á las 3 de la tarde, sobre el mismo terreno. Títulos perfectos. Seña, 8 por ciento. Comisión, 5 por ciento. Más datos y planos á mi escritorio, 25 de Mayo 194.—Pedro Llanos m22

Vicente Novelli

CASA CRAMER 1662, *EN-*
tre Avilés y El Cano, con doble vía de tranvía á su frente números 88, 92, 95 y 97, con adoquinado y veredas de mosaico, venta como terreno con base $ 15 v. c. incluso $ 5.500 en cédulas, el excedente parte al contado y parte á plazo con pagaré hipotecario incluso el edificio que consta de una gran pieza y otra chica, cocina, galería, patio de mosaico, frente con rejas, plantas frutales, su terreno mide 9x57.50. Renta $ 40, hay que visitarlo para darse cuenta de la ubicación, en la misma, remataré.

EL DOMINGO 1o. de Junio, á las 3 de la tarde. Seña, 8 por ciento. Comisión, 2 por ciento. Puede verse de 11 á 1 p. m. Más datos, Victoria 773.—V. Novelli. v1

Carlos M. Saravi

JUDICIAL — EN EL TAN-
dil.

EL DOMINGO 1o. de Junio de 1913. á las 2 p. m. sobre la misma propiedad. La finca ocupa por el mercado "La Plata", calles San Martín y General Rodríguez, 48.80 metros de frente por igual de fondo, 2.624 metros cuadrados, todo edificado. Base, $ 41.666 m|n. Orden del juez doctor Massenna, secretaría C. A. Ballesteros, en juicio "Cinque Antonio contra Peralta Ramos y otros, sobre hipotecario". Edictos: "La Ley" y "Boletín Oficial", de La Plata, 10 días. Seña, 10 o|o. Comisión, 1 o|o, á cargo del comprador. Por más datos á mi escritorio, calle 7 número 741, La Plata. m25

PUBLIO C. MASSINI & Cía.

HOY

A las 3 p. m., en nuestra casa, San Martín 81.

Por orden del Banco Francés

DEL RIO DE LA PLATA

Casa quinta en Adrogué, en la mejor situación de ese pueblo, á dos cuadras de la estación Mármol. Edificada en terreno de 7.687 varas cuadradas.

Base, $ 80.000. A largos plazos.

Chacra en Chivilcoy

Lindando con el ejido del pueblo. 29 hectáreas, (á menos de una legua de la estación Chivilcoy Sur). En un lote. Base, $ 450 la hectárea. A plazos.

Publio C. Massini & Cía.

1p

CASAS

JUDICIAL — GUAYANAS
1748 al 50 entre Andrés Arguibel y Carranza. Edificio compuesto de salón de negocio, al frente dos habitaciones, comedor, dos piezas más y demás dependencias. Mide el terreno 8m66 de frente al NE. por 54m30 de fondo en el costado NO. y 54m70 en el SE. Tasación pesos 16.491.40, hace 2|3 partes de la tasación ó sean 10.994.28 pesos. Existen en el salón de negocio varios accesorios, mesas, mostradores, heladeras, y varias mercaderías que se detallan en el inventario que obra en autos, que también se venderán el mismo día sin base, al mejor postor y al contado.

EL DOMINGO 1o. de Junio á las 3 p. m. en la misma propiedad. Venta por orden del señor juez doctor Roberto Repetto, secretaría del doctor Julio A. Quirno Costa, en el juicio sucesorio de don Antonio Crespo, 8 o|o de seña á cuenta de precio y 2 por ciento de nuestra comisión. Comisión de los muebles 10 o|o. Informes y más datos, San Martín 81.—Publio C. Massini y Cía. m15

AVENIDA RIO JANEIRO
882, entre Tangallo y Bonpland, sobre el parque Centenario, á dos cuadras de las avenidas Chubut y Gaona, en situación valiosa y toda edificada. Propiedad compuesta de dos piezas, cocina y dependencias. Mide 10 varas 39 de frente al NE. 39.68 de fondo en el costado SE. 38v67 en el costado SO. y 10v44 en el contrafrente (sid corpus). Base pesos 8.000, incluyendo 5.000 cédulas argentinas que el comprador tomará á su cargo en forma y estilo de plaza, el excedente al contado.

EL DOMINGO 1o. de Junio á las 4.30 p. m. en la propiedad. Títulos perfectos. Seña 8 o|o Comisión 3 o|o. Informes 81 San Martín 81—Publio C Massini y Cía. m27

POR ORDEN DEL BANCO
Francés del Río de la Plata. Casa quinta en Adrogué, en la mejor situación de ese pueblo, á dos cuadras de la estación Mármol, F. C. S. con frente á 2 calles, á La Rosa y Errecano, adoquinado entre Binan y Rosales. Paraje alto, rodeado de chalets. Edificio antiguo compuesto de 5 piezas y dependencias, cochera, molino, etc. Mide 45.04 vs. de frente á la Rosa, 39v85 también de frente á Errecano por 180v47 de fondo. Superficie total 7.687,52 varas cuadradas. Base pesos 30.000, pagadero cuarta parte al contado, cuarta parte á un año y cuarta á dos y tres años de plazo con 7 o|o de interés anual y garantía hipotecaria de la misma propiedad.

EL MIERCOLES 28 de Mayo á las 3 p. m. en nuestra casa, San Martín 81. Títulos perfectos. Seña 5 o|o. Comisión 2 o|o. Informes en nuestras oficinas.—Publio C. Massini y Cía. m15

JUDICIAL—VICTORIA 3754
al 66 entre Colombres y Castro Barros. Gran casa de renta, de construcción nueva y moderna. Preparada para construir altos Consta de 2 salones de negocio al frente y depsidencias y 8 departamentos de 3 y 4 piezas cada uno, baño, etc. Muy buen barrio comercial y de familias. Dentro del barrio de cloacas, luz eléctrica, gas, aguas corrientes, etc., y con tranvías para todas direcciones. El terreno mide 17m32 cent. de frente al Norte ó sean 20 varas, por 62m60 de fondo al Oeste ó sean 60v72 y 53m42 en el lado Este ó sean 51v68. Venta por orden del señor juez Dr. Gerónimo Balarino, en el juicio seguido por don Juan Bozzolini (hijo) contra doña María Castillo Aguilar de Avila y don Ramón Rafael Avila, por cobro de pesos. Base $ 40.000 moneda nacional.

EL JUEVES 29 de Mayo á las 3 p. m., en nuestra casa, San Martín 81. Venderemos esta buena propiedad cuyo mejor elogio es visitarla. Por disposición del juzgado se exigirá el 8 o|o á cuenta de precio y el 2 o|o de comisión. Por más datos á nuestra casa, San Martín 81.—Publio C. Massini y Cía. m24

TERRENOS EN PALERMO.
En un gran barrio adoquinado pago y tranvías en sus frentes, á 100 metros de la avenida Rivera, entre una compacta edificación, frente al mercado municipal, (en construcción), á dos cuadras del bulevar Dorrego y 5 de la estación Palermo, F. C. P. 36 lotes con frente á las calles Bompland, Cabrera, Fitz Roy, Carranza, y avenida Guayanas. Como ubicación es de primer orden, pues cuenta con todas las comodidades de los barrios modernos. Venta en ventajosas condiciones de pago, sin base á tanto la vara cuadrada, para vender resueltamente pagadero 25 o|o al contado, y el resto en 3 cuotas semestrales de 25 o|o cada una con 6 o|o de interés por semestres adelantados.

EL DOMINGO 8 de Junio á las 3.30 p. m. en los mismos terrenos venderemos estos 36 lotes que recomendamos por su ubicación, á los constructores que busquen el terreno ideal para edificar, pues se trata de un barrio populoso y moderno. Títulos perfectos. Seña 8 o|o. Comisión 2 o|o. Escrituras ante los escribanos señores Martínez y Valenzuela. El remate se efectuará en la esquina de las calles Bompland y Cabrera. Más datos en nuestra casa, San Martín 81.—Publio Massini y Cía. m27

PAMPA 2788, AL LADO DE
la esquina de Viñal. Un lindo chalet, en el mejor barrio de Belgrano, adoquinado, tranvías, aguas corrientes, etc. Edificado con materiales de primera calidad, sin economías de ningún género. Mide 10v11 de frente por 37v70 de fondo, teniendo en el contrafrente 10v21 (ad corpus). Su edificio en perfecto estado, consta de 5 habitaciones principales, cocina, baño y demás dependencias. Venta por orden del Banco Francés del Río de la Plata, con base de 30.000 pesos pagadero cuarta parte al contado, cuarta parte á 6 meses y tercera parte á 12 meses de plazo con 7 o|o de interés y pagarés hipotecarios negociables

EL DOMINGO 8 de Junio á las 3 p. m. en la misma propiedad venderemos este chalet que recomendamos se visite, lo que puede hacerse en cualquier momento. Títulos perfectos. Seña 8 o|o. Comisión 2 o|o. Informes San Martín 81.—Publio C. Massini y Cía. m27

AVENIDA VERTIZ, BLAN-
dengues y Zabala. A 4 cuadras del paseo de las Barrancas. Un lindo terreno con frente á tres calles en la situación más interesante, entre Palermo y Belgrano, especial para studs, haras, recreos, etc. Mide 28v42 de frente á la Avenida Vértiz, 34v77 á Blatidengues, 2v75 á Zabala y 19.60 varas en el costado S. E., superficie total 758v12 varas cuadradas. Venta por orden del Banco Francés del Río de la Plata, con base de $ 25 vara cuadrada.

EL MIERCOLES 4 de Junio á las 3 p. m., en nuestra casa, San Martín 81, venderemos este terreno de ubicación ideal. Títulos perfectos. Seña 8 o|o. Comisión 2 o|o. Informes en nuestras oficinas.—Publio C. Massini y Cía. m24

SOBRE LA CAPITAL — En
San Andrés de Giles. Chacras y quintas rodeando la nueva estación Kilómetro 107, del F. C. C. Buenos Aires en su línea de Federico Lacroze á Rojas. Tierras de primer orden, aptas y especiales para todos los cultivos, para tamberas, cremerías, quintas de verdura, etc. Venta á 4 años de plazo, con base de 600 pesos la hectárea. Los solares sin base á tanto el metro cuadrado.

EL MIERCOLES 28 de Junio á las 3 p. m. en nuestra casa San Martín 81. Después detalles. Publio C. Massini y Cía. m27

CAMPOS

CHACRA EN CHIVILCOY—
Lindando con las del ejido del pueblo, 29 hectáreas, 50 áreas á menos de una legua de la estación Chivilcoy (Sud) con frente al camino á Navarro y bulevar Sarmiento, alambrado en todo su perímetro con 7 hilos y varillas de hierro. Tiene una población compuesta de dos piezas, cocina y dependencias. Linda al NO. con Diego White y ehacras del ejido, al SE. con los sucesores de Manuel E. Lópze, al NE. calle en medio con Marcos Tuffiaro y al SO. con Juan Tuffiaro y doña Carmen Arramona. Venta en un lote, base 450 pesos la hectárea. Reconoce una hipoteca por 7.000 pesos al 8 1|2 por ciento por 6 años, el excedente al contado.

EL MIERCOLES 28 de Mayo á las 3 p. m. en nuestra casa, San Martín 81. Para visitarla conviene ir por Chivilcoy (Sud) y preguntar por la chacra de Berardi, que es bien conocida. Títulos perfectos. Seña 8 por ciento. Comisión 3 o|o. Informes y planos en nuestras oficinas.—Publio C. Massini y Cía. m15

EN PIRAN — PARTE DEL
conocido establecimiento La Merced, zona ganadera de importancia, 480 hectáreas en dos fracciones de 187 y de 292 hectáreas de campo riquísimo, á 41 leguas de la estación Pirán y 6 de Coronel Vidal, teniendo además el ramal del F. C. Sud á Juancho, que pasa muy próximo al campo. Es sin duda una de las mejores regiones de la zona, pues se trata de campos fértiles, con gran capacidad para ganadería; que es para lo que está arrendada á razón de $ 10 hectárea hasta el 31 de Diciembre de 1914, con pagos por semestres adelantados. Venta definitiva, base $ 180 la hectárea para vender resueltamente. Reconoce una hipoteca equivalente á $ 85 la hectárea, hasta Marzo de 1915 al 8 o|o, que el comprador podrá tomar á su cargo, abonando el excedente al contado.

EL MIERCOLES 11 de Junio, á las 3 de la tarde, en nuestra casa, San Martín 81. Para visitarlo, conviene ir por la estación Pirán. Títulos perfectos. Seña, 8 por ciento. Comisión, 2 por ciento. Más informes, en nuestras oficinas.—Publio C. Massini y Cía. m24

POR ORDEN DEL BANCO
Francés del Río de la Plata. Chalet en Belgrano, Avenida Pampa 2802, esquina Vidal, ambas adoquinadas, tranvías, aguas corrientes, luz eléctrica, etc. Situación valiosa, á una cuadra de la avenida Cramer dos de la estación Belgrano (F. C. Rosario) y 4 de Cabildo. Propiedad en buen estado, compuesta de jardín al frente, dos entradas, una para garage y la otra para la casa de familia, sala, comedor, 3 dormitorios, baño, dos piezas de servicio, garage y dependencias. Mide 14v19 por 38v50. Base $ 35.000 m|n pagadero tercera parte al contado, tercera á seis meses y tercera á doce meses de plazo con 7 o|o de interés y pagarés hipotecarios, negociables.

EL DOMINGO 8 de Junio á las 3 p. m. en la misma propiedad. Visítese en todo momento. Seña 8 o|o. Comisión 2 o|o. Informes, San Martín 81.—Publio C. Massini y Cía. m23

MAÑANA

A LAS 3 p. m.

En nuestra casa, SAN MARTIN 81.

JUDICIAL

Amplia propiedad de renta moderna

VICTORIA 3754 al 66

Edificada en terreno de 17m32 por 53 metros ó sean 20 varas por 61 más ó menos.

Base ínfima $ 40.000

PUBLIO C. MASSINI & Cía.

TERRENOS

SEGUNDO GRAN REMATE
de los terrenos de Ambroseti. En Villa Urquiza, dentro de los límites de la capital federal, á tres cuadras del tranvía número 96, por las calles Bebedero y Alzaburúa, ambas adoquinadas, entre un macizo de edificación y en una zona muy solicitada como lo comprueba el éxito de nuestra venta anterior, efectuada el 8 de Abril del corriente año y que en sólo dos meses escasos que han trascurrido ya se han empezado á edificar varias casas, dato elocuente que comprueba el porvenir que le espera á estos terrenos. Por otra parte, Villa Urquiza es una villa hecha, que cuenta con la mayoría de sus calles pavimentadas, luz eléctrica, teléfono, sucursales bancarias, telégrafo, correos, varias escuelas y muchísimo comercio que agregado al gran número de chalets de familias existentes, le dan un impulso y vida propia, haciendo de esta villa el ensanche de Belgrano. Son 150 lotes con frente á las calles Manuela Pedraza, adoquinarse), Gurruchaga, Bonorá, Bureta, Ceretti, Serrates, Alzaburúa y Achega. Venta en 60 mensualidades sin interés con base de 4 pesos vara cuadrada, para vender resueltamente, dándose la posesión en seguida sin más desembolso que una mensualidad de garantía en el acto del remate y otra más al retirar el título provisional, dándose las escrituras definitivas cuando se haya abonado 40 mensualidades ó bien á todo el que las anticipe y por ante el escribano señor Porfirio López. Títulos perfectos. Comisión, 2 por ciento al comprador.

EL DOMINGO 8 de Junio, á las 2 de la tarde, en los mismos terrenos. Aconsejamos visitar los terrenos, pueden tomarse el tranvía número 96 que sale de plaza de Mayo y que va por 25 de Mayo, Cangallo, Montevideo, Córdoba, Rivera, Gilfoque, Ushuaia, Alvarez Thomas, Achs, Bebedero hasta Alzaburúa, es decir á tres cuadras del terreno. Más informes y planos, en nuestras oficinas.—Publio C. Massini y Cía. m23

JUDICIAL. — EN VILLA
Pueyrredón. Primera estación después de Villa Urquiza. 2 lindos lotes, calle San Alberto entre Terrada y Condarco, á pocos metros de la estación Pueyrredón y entre un grupo de casas nuevas. Mide cada lote 8 metros 66 cent. de frente por 41 metros 92 cent. de fondo ó sean 10 varas por 48v41. Tasación, $ 9 m|n. el metro cuadrado. Base, 2|3 partes de la tasación ó sean $ 6 el metro cuadrado que equivale á $ 4.50 los setenta y cinco decímetros cuadrados (vara cuadrada) pagadero tercera parte al contado, tercera parte á 6 meses y tercera parte á 12 meses de plazo sin interés y garantía hipotecaria de los mismos terrenos. Venta por orden del señor juez doctor Gonzáles del Solar, secretaría del doctor Odériga, en los autos sucesorios de don Carlos Rudín.

EL DOMINGO 8 de Junio, á las 2.30 de la tarde, en los mismos terrenos, 8 por ciento á cuenta de precio y 2 por ciento de comisión. Escrituras ante el escribano don Nicanor Repetto. Planos más informes, San Martín 81.—Publio C. Massini y Cía. m23

Manuel Alvarez Drago

Rivadavia 6842, U. T. 308, (Flores)

LINDA CASA EN FLORES—
Calle San Julián 2275, entre Caracas y Gavilán. Base, $ 6.000. A plazos. Mide 10x40 varas. Consta de dos dormitorios, comedor, dos piezas chicas, cocina, w. c. etc., galería de material, patio de mosaico, jardín y verja al frente, cielos rasos de yeso, etc. Reconoce 45 mensualidades de $ 41.70 cada una. Títulos definitivos. Situada á sólo dos cuadras de la calle Sud América, adoquinada. Más datos, M. A. Drago, U. T. 308 (Flores). m23

EL DOMINGO 1o de Junio, á las 3 de la tarde, en la misma propiedad.

Corvera y Peralta Martínez

CASAS

LAS GRANDES CASAS —
Judicial. A plazos, Santa Fe número 3047. Un edificio suntuoso en su tipo, con amplios jardines al frente y en el interior, y cómodo garage. Ocupa el todo un terreno de 1.398 varas cuadradas, con gran frente á la Avenida Santa Fe, pavimentada de madera y en una de sus situaciones preferidas para la habitación privada. Venta por orden del señor juez doctor Balarino, secretaría del doctor Rocha. Testamentarías de don Pedro Antonio Fernández y de doña Ricarda Urtubey de Fernández. Base pesos 257.508,33 ó sea dos terceras partes de su tasación. Plazos: pesos 210.000 que reconoce la propiedad en hipoteca con vencimiento á 5 de Marzo de 1914 y con opción á otro año. Interés 8 1|2 o|o anual. Otra hipoteca de pesos 48.333,32 cuyo vencimiento es el 25 Septiembre próximo, con 8 o|o de interés al año. El saldo que pudiera resultar se abonará al contado.

EL VIERNES 6 de Junio á las 3, en nuestra casa 318 San Martín 326.

Terreno: 16m45 (19 varas) de frente al Sudoeste por 43m29 (74 varas) en el lado Sudeste y 63m65 (73.08 varas) en el Nordeste. Ad corpus.

Edificio: Muy elegante y sólida construcción de tres pisos. Se levanta al interior del amplio terreno, rodeado de jardines, con verja de reja forjada al frente y entrada de automóvil. Los frentes son de piedra artificial con balcones de hierro, escalinatas de piedra listrada, puerta de roble y cortinas corredizas. El interior tiene los mejores pormenores de construcción, parquet en los pisos principales, mosaicos extranjeros, cristales y vitraux, barrajas finos, en gran parte de bronce dorado, decoraciones...etc.

Distribución—Piso bajo: vestíbulo, gran hall, dividido por columnas estucadas y escalera de roble, salón, saleta, salón de billar, comedor, antecomedor, office, comedor de niños, patio cubierto interior, despensa, estudio, toilette, depósito de baules y un amplio jardín de invierno.

Piso alto: Gran hall con columnas, mosaicos venecianos y vidrieras con vitraux, 5 dormitorios distribuídos en tres departamentos y tres piezas de baño. En el subsuelo, al fondo, gran cocina con económicas y á gas, pilotas, intermediarios de agua caliente, antecocina, tres piezas de servicio, muy buenas, baño de servicio, w. c. y dos depósitos. En cuerpo aparte, estable para garage con dos habitaciones, etc.

La inspección de la casa, que puede hacerse de 1 á 4, dará la mejor idea de los pormenores. Las escrituras deberán otorgarse por la oficina del señor Héctor Casares á cuenta de precio. Comisión 2 por ciento. Nota: El afirmado se paga á largo plazo por cuotas. Informes en nuestras oficinas — Corvera y Peralta Martínez. m21

BUENA CASA AL NORTE—
Con cédulas y á plazos, French 2223, entre Azcuénaga y Larrea y 1 y 4 cuadras, respectivamente, de los bulevares Pueyrredón y Santa Fe. Es una excelente casa para habitación del propietario, moderna y muy bien hecha. Base, $ 48.000, incluyendo 33.000 cédulas nacionales serie H. La diferencia entre la hipoteca y el precio podrá pagarse mitad al contado y mitad á un año con pagarés hipotecarios á interés de 7 por ciento.

EL DOMINGO 1o. de Junio, á las 3, en la misma propiedad. Medidas: 9v70 de frente por 45v50 de fondo en el lado Este, 44v50 en el del Oeste y 9v31 en el contrafrente. Edificio, frente de piedra artificial con balcones, zaguán con mosaicos y cancel, vestíbulo, 9 habitaciones, dos piezas de baño, cocina con económica, dos patios con mosaico, azotea rodeada de baranda, lavadero, etc. Cielos rasos de yeso, pisos de pino de tea, muros empapelados y carpintería interior de cedro. Horas de visita: de 9 á 11 a. m. y de 1 á 4 p. m. Título perfecto.—Corvera y Peralta Martínez. m20

CASA ALSINA 1670, A una
cuadra de la plaza del Congreso. Esto, por todo comentario, dice sobradamente respecto á la importancia del sitio y á las seguridades de la valorización progresiva que allí corresponden. El edificio, no es moderno, pero sí, sólido, amplio y de producción. El terreno, de buenas medidas, puede dar cabida á la mejor construcción de renta, cuando se quiera reemplazar el actual. Base pesos 69.000. Ad Corpus. Mitad al contado y mitad á un año, con 7 por ciento de interés y garantía hipotecaria.

EL DOMINGO 1o. de Junio á las 4, en la misma propiedad. Medidas: 10 varas por 50. Consta de 7 habitaciones con cielorrasos de yeso, pisos de pino de tea y puertas exteriores de cedro, pieza de baño, con mosaicos, cocina, 2 patios, etc. Está recién pintada y se entregará llave en mano. Puede visitarse de 2 á 5 p. m. Título perecto. Seña 8 por ciento. Comisión 2 por ciento. Informes, en nuestras oficinas.—Corvera y Peralta Martínez. m16

SOBERBIA ESQUINA AL
Norte.—Mide 185 á 200 v. Junín, con rumbos al N. y al O. A 2 cuadras de Callao y dentro del radio más valioso del barrio de Once, donde profusamente la arquitectura moderna exhibe sus mejores obras. Se comprenden dos edificios que no son modernos y de los que no hacemos mérito, pues creemos que hay allí solamente un notable terreno cuya superficie desdoblada varias veces debe dar cabida á una serie de casas que producirán alta y segura renta. Base, pesos 70.000 Del precio pueden quedar pesos 30.000 en hipoteca á un año de plazo con 8 por ciento de interés.

EL SABADO 31 de Mayo, á las 3, en nuestra casa, 318 San Martín 326. Medidas: 20v50 á Melo por 25 varas á Junín. Superficie, 512.50 v. c. Título perfecto.—Corvera y Peralta Martínez. m20

JUDICIAL = SIN BASE

Sobre las estaciones Vélez Sarsfield, de la Compañía General de Ferrocarriles de la Provincia de Buenos Aires y Sola del F. C. del S.

15.125 VARAS CUADRADAS, divididas en 20 lotes con frente á la Avenida Vélez Sársfield (prolongación de Entre Ríos) y calles Luzuriaga y Los Patos. Grandes fracciones para establecimientos industriales y lotes adecuados á la edificación de renta en ese punto tan importante de la Capital.

Se venderán á largos plazos y sin base, por orden del señor juez doctor Repetto.

HOY A LAS 3 p. m.

EN NUESTRA CASA 318 SAN MARTIN 326

CORVERA y PERALTA MARTINEZ

CASA EN FLORES. — Ba-
rata y á largos plazos. Bolivia 915, entre Neuquén y Páez. Es de construcción moderna y está dentro de un barrio que adelanta rápidamente. Base, $ 7.000. Reconoce una hipoteca de $ 6.000 á La Constructora Americana, que se abona por mensualidades de peso 58.85 cada una y en las condiciones que establece dicha sociedad.

EL DOMINGO 1o de Junio, á las 2, en la misma casa. Tiene frente de piedra artificial con balcones y consta de 4 habitaciones, cocina, w. c., patio con mosaicos, etc. Título perfecto.—Corvera y Peralta Martínez. m25

JUDICIAL — CASA JUN-
cal 2979. Entre Bustamante y Billinghurst. A 3 cuadras de Santa Fe y una del bulevar Coronel Díaz, dentro de un barrio preferido para habitación de familias. Juez doctor Seeber, secretaría del señor Goyena. Testamentaría de don Domingo M. Amoretti. Base, $ 17.133.32 ó sea las dos terceras partes de la tasación. Reconoce una hipoteca de $ 8.000 en cédulas argentinas, con la que puede continuar el comprador tomándolas al tipo de plaza, devolviendo las sumas amortizadas.

EL DOMINGO 1o. de Junio, á las 3, en la misma propiedad. Mide 7m79 (9 varas) de frente por 18m85 (21v77) de fondo en el lado SE. y 17m92 (20v69) en el del NO. Consta de 5 habitaciones con cielos rasos de yeso y pisos de pino de tea, cocina, baño, zaguán con cancel, patio, cloacas, gas, etc. Escritura por la oficina de don Francisco Ferrando. Seña, 8 por ciento. Comisión, 2 por ciento, — Corvera y Peralta Martínez. m22

JUDICIAL — ANCHORENA
756 y 758. Una buena y sólida finca de altos y bajos constituída por dos casas independientes para familia. Está rodeada por los bulevares Pueyrredón, Corrientes y Córdoba, á una cuadra de éste y en el centro de un barrio central y preferido para la habitación por todas las ventajas que ofrece. Orden del señor juez doctor Seeber, secretaría del señor Goyena. Testamentaría de don Domingo M. Amoretti. Base, $ 36.400 ó sea las dos terceras partes de la tasación. Una hipoteca que afecta á la propiedad, valor de $ 12.000, con 8 por ciento de interés, que venció el 27 de Abril último, puede ser prorrogada si con viniera al comprador, á cuyo fin éste deberá ponerse de acuerdo con el prestamista.

EL DOMINGO 1o. de Junio, á las 4 de la tarde, en la misma propiedad. Medidas: 9.30 metros (10.64 varas) de frente por 17.168 metros (19.82 varas) de fondo en el lado Norte, 16.60 metros (10.17 varas) en el del Sur y 9.22 metros (10.65 varas) en el contrafrente.

EDIFICIO

PLANTA BAJA — Zaguán con mosaicos, 5 habitaciones, pieza de baño con mosaicos, cocina, patio con mosaicos, etc.

LOS ALTOS, con vestíbulo de mármol, tiene una habitación más, siendo su distribución idéntica á la anterior. Cielos rasos de yeso, pisos interiores de pino de tea, puertas exteriores de cedro con celosías, etc. Escritura por la oficina de don Francisco F. Ferrando. Seña, 8 por ciento. Comisión, 2 por ciento. Informes, 318 San Martín 326.—Corvera y Peralta Martínez.

JUDICIAL CASA CENTRAL
—Zelaya 158, entre Anchorena y Laprida, á espaldas del Mercado de Abasto Proveedor y rodeada por los bulevares Corrientes, Córdoba y Pueyrredón, de los que dista 2, 3 y 4 cuadras respectivamente. Orden del señor juez doctor Olgiati y secretaría del señor Echegaray. Testamentaría de doña Teresa Penna de Rufino. Base, $ 20.468.66, ó sea las dos terceras partes de la tasación.

EL DOMINGO 1o. de Junio, á las 3 de la tarde, en la misma propiedad. Mide 8m66 (12 varas) por 18m85 (21v77) Consta de 5 habitaciones, cocina, w. c., patio, etc. Por orden judicial, el compr

Bacigaluppi y Rúa

CASAS

CASA CENTRAL — JUFRE 75, al lado de la Av. Río de Janeiro y á un paso de los bulevares Rivera y Triunvirato. En el punto donde convergen una infinidad de líneas de tranvías. Zona de grandes adelantos y que cuenta con todas las comodidades apetecibles. Mide su terreno 10x70 vs. Base $ 16.000. Reconoce 10.000 cédulas argentinas, que tomará á su cargo el comprador. Edificio bien construído, se compone de vereda de material y jardín al frente, 3 dormitorios, comedor que cuadra al patio, un dormitorio más, 2 piezas de servicio, cocina, w. c., gran parral, pisos de teca, carpintería de cedro, patios de mosaico, árboles frutales, etc. Casa muy alegre, con mucho aire y luz. Visítese. Datos, Av. Mayo 672.—Bacigaluppi y Rúa. Rte. 4075.

EL DGO, 1o. de Junio, á las 4. m25

CASA QUINTA EN RAMOS Mejía, "Villa María". A 50 metros de la Av. Gaona, con tranvía proyectado 400 de la plaza, iglesia, municipalidad y estación del F. C. de la localidad. Paraje alto y entre muy buena edificación. Calle Cabildo entre Italia y Valle, frente al gran edificio de la Sociedad Italiana. Mide su terreno 20x68 vs., con un martillo en su favor de 11x18 vs., sucio un martillo en su favor de 11x18 vs., siendo 1.358 v. c. Edificio de sala, 3 dormitorios, cocina, w. c., galería de madera, cocina, w. c., carpintería de madera, cerrajería en la quinta y una infinidad de árboles frutales y de sombra. Base $ 8.000. 1/2 al contado y 1/2 á 1 año, interés del 7 o/o y garantía hipotecaria. Visítese. Datos, Av. Mayo 672.—Bacigaluppi y Rúa. Rte. 4075.

EL DGO, 1o. de Junio, á as 3, en la misma. m25

EN FLORIDA — CASA ESquina, calle 25 de Mayo y Del Progreso, á 100 metros de la futura estación Sáenz Peña. Mide 15 por 35 varas. Base 9.000 pesos, m/n. 1/2 al contado y 1/2 á 2 años, 8 o/o de interés. El edificio construído en cal, se compone de salón de negocio, con sótano, doble salón, uno de ellos con entrada interior á otro salón, ocupado por una barbería, 1 dormitorio, cocina, baño, w. c., galpón, caballerizas, etc. Esta propiedad se recomienda por su ubicación excepcional, pues en breve se dará comienzo á los trabajos de la nueva estación Sáenz Peña y al adoquinado de las calles que conducen directamente á la estación Florida del F. C. C. A. Además se halla á 2 cuadras de la iglesia en construcción. Datos, Av. de Mayo 672.—Bacigaluppi y Rúa, Rte. 4064.

EL DGO. 1o. de Junio, á las 3. m25

CASA PARA EMPLEADOS— En Flores, Lobos 3266, entre Quirno y Avenida San Pedrito, 2 cuadras de Directorio, 4 de Provincias Unidas y 6 de Rivadavia con tranvías. Mide 10 por 32x45. Edificio de verja de material al frente, jardín, 5 habitaciones, cocina, w. c., pisos de tea, umbrales de mármol, pozo á bomba, etc. Base, 6.000 pesos que reconoce en hipoteca al 10 por ciento que vence el 20 de Mayo de 1915, que cargará el comprador y el excedente al contado. ¡Sin dinero se compra! Renta 85 pesos al mes. Visítese. Más datos, Avenida de Mayo 672.—Bacigaluppi y Rúa.—Rte. 4068.

EL DOMINGO 1.o de Junio, á las 4. m25

CENTRO DE CABALLITO. Dos casas y un terreno esquina, los que se venderán con cualquier oferta que exceda de la base.

Casa Franklin 1062, entre Cucha Cucha y Pujol. Mide 10x31v51. Base $ 16.000 á largos plazos. Edificio moderno de jardín, 2 dormitorios, comedor, 1 dormitorio más, toilette, baño, despensa, 3 piezas en altos, gran terraza, cocina, w. c., cielorrasos de yeso, pisos tea, umbrales mármol, marquiso, galería, molino, etc. Casa Cucha Cucha 991, entre Franklin y Planes. Mide 8v58 por 15v61. Base $ 6.500, 1/2 al contado y el saldo en un año con opción á 2, interés 6 o/o. Edificio de 2 dormitorios, 1 pieza en altos, cocina, w. c., carpintería cedro, rasos de yeso, galería de material, etc. Terreno esquina Cucha Cucha y Franklin. Mira al N., 12v11 por 18v88, cercado de alambre tejido. Sin base, á tanto la v. c., con las mismas condiciones que la anterior. Ubicación de primer orden, á 2 cuadras de Gaona y 5 de Rivadavia, arterias de importancia absoluta con tranvías á todas direcciones. Datos y planos, Av. de Mayo 672|82.—Bacigaluppi y Rúa.—R. 4078

EL DOMINGO 1o de Junio á las 3. m23

CASA EN FLORESTA — 4 cuadras de Rivadavia (altura $100), con tranvías. Calle San Nicolás 213, entre Bogotá y Av. Avellaneda. Mide su terreno 10 por 25 vs. Base $ 6.000. Reconoce 3.000 cédulas argentinas. El edificio en buen estado se compone de jardín y verja de material al frente, 2 amplios dormitorios, comedor, cuarto de baño, cocina y w. c., cielorrasos de yeso, cortinados, patios de mosaico, etc. Adquirido el derecho de mosaico al frente. Visítese. Av. de Mayo 672.—Bacigaluppi y Rúa. Rte. 4072.

EL DGO. 1o. de Junio, á las 3. m25

ENTRE ALMAGRO Y CAballito.—Sobre el Parque Centenario y adoquinados por los bulevares Río de Janeiro y Warnes, con eléctricos. Una esquina y 2 lotes, con frente á las calles Bravard y Campichuelo entre Ferrari y Ferrari. Mide la esquina 14.20 x14v78; el lote lindero 12v70x14v75, y el lote sobre Campichuelo 10v39x53v75, o sea 38 y 15v72 en el contrafrente, ampliando dimensiones para la edificación de casas de renta y obtener un excepcional interés. Base 20 y 15 $ la v. c., respectivamente, 1/3 al contado y 1/2 á 1 año, interés 7 o/o, firmando pagarés hipotecarios. Datos y planos, Av. de Mayo 672.—Bacigaluppi y Rúa. Rte. 4066.

EL DGO, 1o. de Junio, á las 3. m25

TERRENOS

CABILDO Y BEBEDERO — A 200 metros de esta soberbia esquina. Un terreno de 10 por 50v77 enfrente á la calle Moldes entre Nahuel Huapí y Bebedero ó sea uno de los barrios más importantes y progresista de Belgrano. A una cuadra de Crámer con tranvía, á igual distancia de Monroe y 2 de Cabildo. Base, 15 pesos la v. c. que es baja, máxime si se atiene en cuenta su posición brillante. Datos y planos, Avenida de Mayo 672.—Bacigaluppi y Rúa. Rte. 4074.

EL DGO. 1o de Junio, á las 2.30. m25

320 *lotes EN SAN MARTIN*. En 80 meses, sin interés. En la parada "El Tropezón" del F. C. C. B. A. Saldo de nuestro remate efectuado el 12 de Octubre de 1912. En un punto donde la edificación surge maravillosamente. Lindando con las villas Esmeralda, Libertad, Billinghurst y Caseros, á 4 cuadras de la estación Bosch del F. C. C. B. A. (en construcción). Terrenos altos y muy bien ubicados. Esta es una brillante oportunidad para colocar bien el dinero. Base $ 5 al mes. Venta por cuenta y orden de la sociedad anónima "Fomento Urbano y Rural". Solicitenplanos. Después detalles.—Bacigaluppi y Rúa.—Rte.

EL SABADO 7 de Junio á las 8 de la noche en nuestro salón de ventas. Continuando el Domingo 8 de Junio á las 2, sobre los terrenos, Tren gratis de la estación Chacarita, F. C. C. B. A. á la 1.30 p. m. vij.

46 *LOTES EN FLORESTA* — Lo más importante de la parroquia. Lo único disponible y sin edificar. Entre una población compacta y moderna. Sobre las calles Monte Castro, Mariano Acosta, Monte, Junín, Alberdi y Laguna, esta última pavimentada. Son lotes distribuídos en 6 manzanas todos ellos entre edificios. Venta por cuenta y orden de la sociedad anónima Fomento Urbano y Rural, á pagar en 60 meses, sin interés y sin base á tanto la vara cuadrada, exigiéndose 2 mensualidades en el acto del remate. Soliciten planos. Después detalles.—Bacigaluppi y Rúa.—Rte. 4086.

EL DGO, 15 de Junio, á las 2. Allí mismo. vijun.

En Monte Grande

lindando con "Villa de Mayo"

en donde se han colocado 2.600 lotes, obteniéndose un promedio de $ 3 la vara cuadrada.

16 MEDIAS MANZANAS DE 9.600 V. C. CU.

Sobre la Avenida San Martín. Con tranvía proyectado. Base, $ 0.30 la vara cuadrada. A 5 años de plazo, sin interés.

EL JUEVES 5 DE JUNIO

A LAS 3

En nuestra casa. Pidan planos. Léase aviso respectivo. — BACIGALUPPI Y RUA.

ESPECULADORES! — EN Monte Grande, lindando con Villa de Mayo, en donde se han colocado 2.600 lotes, obteniéndose un promedio de 3 $ la v. c., frente á la avenida San Martín, con tranvía proyectado de Temperley á Monte Grande, 16 medias manzanas de 9.600 v. c. á 3 $ cada v. c. Monte Grande, hoy cabeza del nuevo partido "Esteban Echeverría", es un pueblo cuyos asombrosos adelantos han llamado la atención de todos, se ha destacado por su importancia sobre muchas localidades que cuentan largos años de existencia. Está situado en un meseta pintoresca, á 26 kilómetros de la capital (30 minutos de tren), á 20.9 metros sobre el nivel del mar. Sus magníficos chalets y casas quintas forman un conjunto atrayente y sus aguas de inmejorable calidad, la feracidad de sus tierras y los paisajes que le rodean hacen comprender que allí se ha producido un exceso de prodigalidad de la naturaleza. Los especuladores que con gran tino observan los pocos negocios que hoy se ofrecen, tratándose de una fracción que permite la fácil subdivisión efectuando una operación que le ha de dar óptimos resultados, son los llamados á dar toda atención ante esta venta. Planos y detalles, avenida de Mayo 672.—Bacigaluppi y Rúa. Rte. 4067.

EL JUEVES 5 de Junio, á las 3, en nuestra casa. m27

Agustín S. Gamba y Cia.

JUDICIALES — EN RAMOS Mejía y en Haedo. La quinta de Lizardo y otros pertenecientes á la sucesión de doña Petrona Alfaro de Lizardo por orden del señor juez de primera instancia de la ciudad de La Plata, doctor Alfredo del Campillo, secretaría de don Ramón V. Jiménez, debidamente autorizados procederé á la venta en remate público al contado y con la base del ochenta por ciento de su tasación bienes que á continuación se determinan:

EL DOMINGO 1o. de Junio á la 1 p. m. En Ramos Mejía. Casa quinta ubicada en el partido de Matanza, á inmediaciones de la estación Ramos Mejía del ferrocarril Oeste compuesta su superficie de 121 metros 24 centímetros de frente por 46 metros 2 decímetros de fondo. El edificio consta de cuatro piezas, dos vestíbulos, cocina, w. c., pisos de pino de tea, cielos rasos de yeso, edificio construído de un metro de altura de la superficie de la tierra, pozo de balde, verdaderas, cocheras, piezas para caballerizas, pozo para aguas, demás dependencias, pileta, árboles frutales, todo cercado con ocho hilos de alambre al rededor y paraísos. Base 36.000 pesos el 80 por ciento de su tasación. Venta ad corpus. 20 o/o de seña y el 2 o/o de comisión á cargo del comprador. Informes y datos, Belgrano 2644. v30

EL DOMINGO 1o. DE JUnio á las 2 p. m. En Ramos Mejía, terreno y casa, á dos cuadras al Sur de la estación, compuesta su superficie de 8 metros 66 centímetros de frente por 43 metros 30 centímetros de fondo. Edificio compuesto de 4 piezas de material, 2 de madera, w. c., cocina, pozo de balde, cerco de material al frente. Base 5.000 pesos, el 80 o/o de su tasación. Venta ad corpus. 10 o/o de seña y el 2 o/o de comisión á cargo del comprador. Informes y datos, Belgrano 2644. v30

EL DOMINGO 1o. DE JUnio á las 4.30 p. m. En Haedo, terreno y casa á una cuadra al Este de la estación. Compuesta de 8 metros 66 centímetros de frente por 43 metros 30 centímetros de fondo. Contiene un edificio de 2 piezas al frente con dos ventanas á la calle, puerta y zaguán, sótano, comedor, cocina, w. c., pozo de agua mediano calzado. Base 6.000 pesos el 80 o/o de su tasación. Venta ad corpus. 10 o/o de seña y el 2 o/o de comisión á cargo del comprador. Informes y datos, Belgrano 2644. v30

Bastourre Hnos.

REMATE POR ORDEN DEL Banco de la Provincia de Buenos Aires, sección crédito hipotecario. No. Ho. 805.

EL DOMINGO 1o. de Junio de 1913, á las 10 a. m., en el local de la sucursal del Banco de la Provincia de Buenos Aires, en Bragado, procederemos al remate de un campo sito en el partido de Bragado, paraje denominado La Barrancosa, sobre la estación Olascoaga. Se compone de 769 hectáreas, 62 áreas, 90 centiáreas y 2 decímetros; lindando al NO. y al SO. con el pueblo Olascoaga. Base de venta, pesos $7.000 m|n. El comprador podrá continuar haciendo el servicio de la hipoteca originaria de $ 75.000 en bonos hipotecarios de la serie A, reducida actualmente á pesos 73.431 con 14 centavos, y abonará en dinero efectivo el excedente de esta suma hasta el precio de compra. Seña, 10 por ciento. Comisión, 2 por ciento á cargo del comprador. Más datos en el Banco de la Provincia, en Buenos Aires y Bragado, ó al martillero, en Bragado. m22

Antonio L. Grillo

JUDICIAL—TERRENOS EN la estación Caseros F. C. P. y casa en San Martín. 6 lotes de 8 metros 66 por 28 metros 35 cada uno. Los mejores y más cerca de la estación, altos y bien situados, sobre la calle Moreno, antes Rivadavia, entre las de Caseros, Belgrano y General López, antes Bedoya.

EL DOMINGO 1o. de Junio á las 2 p. m. Base pesos 1.60 m|c. En San Martín una buena casa sobre la calle Pellegrini número 64, Zaguán, gran sala, dormitorio, comedor, galería, etc. á una cuadra de la plaza y del tranvía eléctrico. Base pesos 3.379 m|n.

EL DOMINGO 1o. de Junio á las 2 y 30 p. m. Orden del señor juez doctor Fernández Blanco, secretaría Bauzá. Juicio sucesorio Josefa Torre de Parodi y otros. Planos y detalles al martillero, calle 13 714 La Plata. m27

Alberto N. Audino

JUDICIAL—LAS EXISTENcias é instalaciones del bar y café calle Rivadavia esquina Lima.

EL MIERCOLES 29 de Mayo á la 1 p. m. Orden del venta del doctor Orestes D. Riello, liquidador adjudicatario de los bienes del concurso de Manuel Iglesias Nogueira, cuyos autos tramitan por el juzgado de comercio á cargo del doctor Félix Martín y Herrera, secretaría del doctor Juan J. Britos (hijo). Seña á satisfacción y 10 o/o de comisión á cargo del comprador. Más datos á mi escritorio Lavalle 1382, U. T. 5695, Libertad. v28

JUDICIAL—POR MENSUAlidades, entre grandes bulevares, con dos líneas de tranvía al frente, todo poblado y rodeado de casas recientemente construídas y de estilo moderno. Tres espléndidos lotes de terreno, con una superficie total de 645 m. 51, ó sean 860.60 varas cuadradas, designados en el plano con los números 5, 27 y 28. El lote núm. 5 en esquina calle del Colegio y Caldas, y los lotes 27 y 28 calle Heredia casi esq. Caldas. Orden de venta de los señores doctor Alfredo F. Calatayud y Humberto Tiscornia, liquidadores de los bienes adjudicados por los acreedores del concurso P. y J. Castorina, cuyos autos tramitan por el juzgado de comercio á cargo del doctor Félix Martín y Herrera, secretaría del doctor Domínguez Arteaga. Base $ 18.000 los tres lotes, paga. deros en 21 mensualidades de $ 240 con 85 centavos cada una, en el Banco Edificador del Plata y el resto al contado. Escrituras perfectas por ante los escribanos del Banco Edificador del Plata y los terrenos quedarán gravados por una hipoteca á favor del mencionado Banco hasta la terminación de la última mensualidad.

EL DOMINGO 1o de Junio á las 4.30 p. m. Sobre los mismos terrenos. Seña 5 o/o y 2 o/o de comisión á cargo del comprador. Datos y planos á mi escritorio Lavalle 1382, U. T. 5695, Libertad. v|jn

Tello Simionati y Cía

EN VILLA PABLO GIORIEllo. Por orden del juez de primera instancia, doctor Jerónimo Balarino, secretaría doctor Rocha, en el juicio seguido por el señor Pedro Estangerot á los señores Ferrero y Cicione. Una casa y un solar á dos cuadras de la estación Sáenz Peña y con frente al ferrocarril Pacífico. Los lotes 22 y 23 de la manzana 58. El lote 22, con una casa, compuesta de un salón grande, dos dormitorios, cocina, cuarto de baño, zaguán y corredores. Base de venta, 4.000 pesos, pudiendo el comprador seguir pagando las 24 mensualidades que faltan y 8 razón de 16 pesos mensuales sin interés, el resto al contado. El lote 23 lindero, base de venta 1.000 pesos, puede seguir el comprador con el pago de 28 mensualidades que faltan á razón de 13 pesos mensuales sin interés, el excedente al contado.

EL 4 de Junio, en nuestro escritorio, Maipú 159, á las 3 de la tarde. El comprador pagará el 8 por ciento de comisión. Más por ciento á nuestra comisión. Por más informes á nuestro escritorio, Maipú 159, Buenos Aires.—Tello, Simionati y Cía. m22

Pedro Basso

JUDICIAL — EL DOMINGO 8 de Junio á las 2 p. m. Por orden del señor juez de lo civil Dr. D. Roberto Repetto, y como perteneciente al juicio seguido por don Enrique Dondena contra don Enrique Rojo, por cobro de pesos. La finca calle Provincias Unidas 2838, compuesta su terreno de 8 metros 66 cent. de frente por 50 metros 92 cent. de fondo. Edificio que se levanta á los 5 metros al interior de la línea de edificación, teniendo ó su frente un pequeño jardín, y se compone de 8 habitaciones altas y 2 altas, cuarto de baño y w. c., materiales de muy buena calidad, toda la carpintería incluso las celosías del patio son de madera cedro y de pino blanco de primera calidad y de buenas clases los herrajes. Los pisos de los patios, de la galería, del baño, de la cocina y w. c. son de mosaicos del país de buena calidad. Las piezas del primer patio están rodeadas de galerías. Como la casa está preparada para levantar altos, en sus techos que servirán entoques de entrepisos, de bovedillas chatas sostenidas por tirantes doble T de fierro, los pisos de las habitaciones, son de madera de pino tea formado por listones con contrapisos de hormigón. La casa está dividida en 2 patios por una de las habitaciones que la cuadra. Base de venta $ 18.720. Seña 3 o/o y 2 o/o de comisión. Datos, secretaría del Dr. D. Nicolás Gonzales Iramain, 6o. piso Tribunales, ó al martillero, Arenales 1185, U. T. 1632. m27

Williams & Giménez

SAN JUAN ESQUINA ALberti. La mejor esquina del Sur, frente á la importante avenida San Juan que sobresale de las demás por su actividad comercial y sus espléndidos edificios modernos. Edificio ocupado por un negocio de bar y billares, con salón, dos piezas, cocina y contrato hasta Mayo de 1916. Terreno con 12 varas de frente á la avenida San Juan por 2.500 por 22.54 varas de frente á la calle Alberti ó sea 270.48 varas cuadradas. Base de venta 85.000 pagadero 25 o/o al contado y 25 á 6, 12 y 18 meses de plazo con 7 o/o de interés y garantía hipotecaria.

EL JUEVES 12 de Junio á las 3 p. m. en nuestra casa, Sarmiento 462. Seña y comisión de práctica. Pueden visitarse. Otros detalles á Williams y Giménez. m27

PERU 1133—*CASA CON SA*la, comedor, 5 habitaciones, otra pieza, cuarto de baño, dos piezas altas, cocina edificada en terreno de 7.87 vs. de frente por 25.49 vs. de fondo. Frente con balcones, friso de mármol, patios de mosaicos. En la cuadra donde ya existe el ensanche de esta importante avenida. Perú que será la de mayor circulación y donde afluirán con preferencia los negocios. Base de venta pesos 18.500. Pagadero 25 o/o al contado y 25 por ciento á 6, 12 y 18 meses de plazo con 7 por ciento de interés y garantía hipotecaria.

EL JUEVES 12 de Junio á las 2 p. m. en nuestra casa, Sarmiento 462. Venta ordenada por el señor juez doctor Repetto en la testamentaría de la señora Mercedes Díaz de Jiménez. Seña 3 o/o á cuenta de precio. Comisión 2 o/o. Otros informes en la secretaría del doctor Martín ó en nuestra casa Sarmiento 462. m27

VIAMONTE 2314 Y 2320 — Hermoso edificio de 2 pisos, entre las calles Ombú y Azcuénaga, la parte más alta de la capital y un barrio modernizado. Tres casas que producen una renta de 7.560 pesos construída con todo esmero y confort. La planta baja, y el segundo piso alto cada uno con vestíbulo. Seis habitaciones, dos de las que dos están al frente, cuarto de baño, cocina y 2 piezas de servicio. El primer piso igual, pero con las dos piezas servicio menos. Patios y galería de mosaicos, mamparas de hierro y cristal, instalaciones de gas y luz eléctrica. Terreno de 11.55 varas de frente por 21.65 varas de fondo. Una ocasión para los que esperan propiedades bien situadas, bien construídas y de gran renta. Base de venta 65.000 pesos, incluso 25.000 pesos, cédulas argentinas y el saldo 20 o/o al contado y 20 o/o á 6, 12, 18 y 24 meses de plazo con 7 o/o de interés y garantía hipotecaria.

EL JUEVES 12 de Junio á las 2 p. m. en nuestra casa Sarmiento 462. Seña y comisión de práctica. Pueden visitarse. Otros detalles á Williams y Giménez. m27

PERU 1133—*CASA GRANDE Y MODER*na, Costa Rica 3918, siete piezas, todo bien hecho adoquinado, tranvía, gas, etc. Dos vitalterre. Base $ 20.000. Seña 5 o/o. Comisión 2 o/o.

EL DOMINGO 1o de Junio á las 2 1/2.

CASA DE RENTA Á PLAzos, Directorio 325 y 27. Tiene cuatro departamentos, todo moderno y bien distribuído. Es un negocio del momento. Deben verla. Hay plazos. Base $ 25.000. Seña 5 por ciento. Comisión 2 o/o

TERRENO ESQUINA — BElle vista y Bacacay, lo mejor, y más bien situado. Mide 10m48 de frente al Norte por 13m61 al Este, 13m60 al O. y 9m85 al S. Adoquinado: tranvía, agua, gas, todo hay. Sin base, 8 o/o. Comisión 2 o/o.

EL DOMINGO 1o de Junio á las 3. m25

CASA FLAMANTE, LAS CAñitas 412, al lado del bulevar La Plata. Mide 10x37.50 vs. de fondo. Tiene ocho piezas, baño, etc. Es verdaderamente bien situada y bien construída. Base, $ 18.000. Seña 5 o/o Comisión 2 o/o.

EL DOMINGO 1o de Junio á las 4. m25

CON 11.000 CEDULAS, CASA sólida, con tranvía de hierro. José María Moreno 718. Tiene ocho piezas, baño, agua, etc. Véase de 2 á 5 p. m. Base, $ 20.000. Seña 5 o/o. Comisión 2 o/o.

EL DOMINGO 1o de Junio á las 4. m25

TERRENO A PLAZOS, DIrectorio al lado del No. 325. Mide 10 varas por 48 de fondo. Lo único que queda para vender. Vereda y cerco pago. Adoquinado por cuenta del comprador. Es notable. A plazos. Base $ 25 v. c. Seña 5 o/o. Comisión 2 o/o.

EL DOMINGO 1o de Junio á las 3 1/2.

TRES CASITAS MODERNAS con cédulas, calle Pillado esq. Lobos. Tienen sala y una pieza cada una. Es precioso verlas Base $ 3.500 cada una. Seña 5 o/o. Comisión 2 o/o

EL DOMINGO 1o de Junio á las 2 1/2.

CASITA TANDIL 2892, AL lado de San Pedrito. Tiene dos piezas. Es linda y barata. Base $ 3.500. Seña 5 o/o. Comisión 2 o/o.

EL DOMINGO 1o de Junio á las 3. m25

Williams & Giménez

SAN JUAN ESQUINA ALberti. La mejor esquina del Sur, frente á la importante avenida San Juan que sobresale de las demás por su actividad comercial y sus espléndidos edificios modernos. Edificio ocupado por un negocio de bar y billares, con salón, dos piezas, cocina y contrato hasta Mayo de 1916. Terreno con 12 varas de frente á la avenida San Juan por 2.500 por 22.54 varas de frente á la calle Alberti ó sea 270.48 varas cuadradas. Base de venta 85.000 pagadero 25 o/o al contado y 25 á 6, 12 y 18 meses de plazo con 7 o/o de interés y garantía hipotecaria.

EL JUEVES 12 de Junio á las 3 p. m. en nuestra casa, Sarmiento 462. Seña y comisión de práctica. Pueden visitarse. Otros detalles á Williams y Giménez. m27

JUDICIAL — PERU 742 Y 744. Propiedad constituída por dos casas de una sola planta, edificadas en terreno de 17.25 varas de frente por 52.33 varas de fondo con 24 habitaciones. Tasadas en pesos 150.593.15. Dos terceras partes pesos 100.395.42. Venta de una casa con opción á la otra. La primera con 11 habitaciones, pieza baño y cocina y la segunda con 13 habitaciones, baño y cocina. Cada una con 8.63 varas de frente por 52.33 de fondo. Base de venta de cada casa pesos 50.197.71. A 5|o 5 cuadras de la plaza y avenida de Mayo, en la calle Perú, que se ensancha con gran rapidez para convertirse en la avenida Perú y que será de las más importantes del municipio por su mayor circulación y porque allí afluirán con preferencia las grandes casas de negocio y del comercio.

EL JUEVES 12 de Junio á las 3 p. m. en nuestra casa calle Sarmiento 462. Venta ordenada por el señor juez doctor Repetto en la testamentaría de la señora Mercedes Díaz de Jiménez. Seña 3 o/o á cuenta de precio. Comisión 2 o/o. Otros informes en la secretaría del doctor Martín ó en nuestra casa Sarmiento 462. m27

VIAMONTE 2314 Y 2320 — Hermoso edificio de 2 pisos, entre las calles Ombú y Azcuénaga, la parte más alta de la capital y un barrio modernizado. Tres casas que producen una renta de 7.560 pesos construída con todo esmero y confort. La planta baja, y el segundo piso alto cada uno con vestíbulo. Seis habitaciones, dos de las que dos están al frente, cuarto de baño, cocina y 2 piezas de servicio. El primer piso igual, pero con las dos piezas servicio menos. Patios y galería de mosaicos, mamparas de hierro y cristal, instalaciones de gas y luz eléctrica. Terreno de 11.55 varas de frente por 21.65 varas de fondo. Una ocasión para los que esperan propiedades bien situadas, bien construídas y de gran renta. Base de venta 65.000 pesos, incluso 25.000 pesos, cédulas argentinas y el saldo 20 o/o al contado y 20 o/o á 6, 12, 18 y 24 meses de plazo con 7 o/o de interés y garantía hipotecaria.

EL JUEVES 12 de Junio á las 3 p. m. en nuestra casa Sarmiento 462. Seña y comisión de práctica. Pueden visitarse. Otros detalles á Williams y Giménez. m27

JUDICIAL — PERU 742 Y 744. Propiedad constituída por dos casas de una sola planta, edificadas en terreno de 17.25 varas de frente por 52.33 varas de fondo con 24 habitaciones. Tasadas en pesos 150.593.15. Dos terceras partes pesos 100.395.42. Venta de una casa con opción á la otra. La primera con 11 habitaciones, pieza baño y cocina y la segunda con 13 habitaciones, baño y cocina. Cada una con 8.63 varas de frente por 52.33 de fondo. Base de venta de cada casa pesos 50.197.71. A 5|o 5 cuadras de la plaza y avenida de Mayo, en la calle Perú, que se ensancha con gran rapidez para convertirse en la avenida Perú y que será de las más importantes del municipio por su mayor circulación y porque allí afluirán con preferencia los grandes casas de negocio y del comercio.

EL JUEVES 12 de Junio á las 3 p. m. en nuestra casa calle Sarmiento 462. Venta ordenada por el señor juez doctor Repetto en la testamentaría de la señora Mercedes Díaz de Jiménez. Seña 3 o/o á cuenta de precio. Comisión 2 o/o. Otros informes en la secretaría del doctor Martín ó en nuestra casa Sarmiento 462. m27

FRANCISCO RAYNELI é HIJO

1033—VICTORIA—1033

HOY

Judiciales

A las 3 p. m. La soberbia propiedad dividida en 4 casas. Calle Uriarte Nos. 1438, 1442, 1444 y 1446. Base pesos 60.000.

A las 4 p. m. La casa calle Dorrego No. 1427. Base pesos 10.000.

La venta se realizará en las mismas propiedades.

HOY

Francisco Rayneli é Hijo.

JUDICIAL — UNA PROPIEdad dividida en cuatro casas completamente independientes, calle Uriarte 1438, 42, 44 y 46. Gran ocasión, entrada especial. La casa baja tiene salón, pieza para repostero, comedor, antecomedor, tres dormitorios, dos piezas para baño, pieza de servicio, cocina con económica, instalaciones eléctricas en toda la casa, agua de un gran molino que provee á todas.

CASA ALTA—Dos salas, pieza repostero, 3 dormitorios, comedor y antecomedor, dos cuartos de baño, pieza de servicio, cocina con económica, cañería para agua, luz eléctrica, todo de primera clase.

DEPARTAMENTO BAJO — Sala, tres piezas, baño, pieza de servicio, cocina, agua, luz eléctrica.

DEPARTAMENTO ALTO — Igual al anterior. Todo está edificado á la moderna, distribuída con elegancia y esmero, con gran tanque para agua del molino que tiene, en todas las casas. Es algo notable que debe visitarse para darse cuenta del mérito de estas casas, marmolería, cedro, mosaicos, todo hay en abundancia. Están edificadas en terreno que mide 8.66 metros de frente por 45.72 metros de fondo en el costado Norte y 45.98 metros en el costado Sur. Calle adoquinada. Linda ubicación. Se venden por orden del señor juez de primera instancia, doctor Ladislao Padilla, secretaría del doctor F. Luna Valdés, en el juicio ejecutivo seguido por Alfonso Grimaldi contra Tomás Frega, con la base de 60.000 $, las cuatro. Seña, 5 por ciento. Comisión, 2 por ciento.

EL DIA 28 de Mayo, á las 3, en las mismas casas.—Francisco Rayneli é hijo, Victoria 1033. m18

JUDICIAL — UNA CASA calle Dorrego 1427, á pocas varas de la Avenida Córdoba. Tiene dos habitaciones de material y una de madera, galerías y demás comodidades; cercado con alambre tejido, calle adoquinada, en una palabra, está en una ubicación muy importante. Mide 8.66 metros de frente por 37 metros al costado Sudoeste y 41.23 metros al Noreste y 10 metros de confrente. Se vende por orden del señor juez de la instancia doctor Ladislao Padilla, secretaría del doctor F. Luna Valdéz en el juicio ejecutivo seguido por Alfonso Grimaldi contra Tomás Frega con la base de $ 10.000, debiendo entregar el comprador el 5 o/o de seña y el 2 o/o de comisión.

EL DIA 28 de Mayo á las 4 p. m. en las mismas casas.—Francisco Rayneli é hijo, Victoria 1033. m18

CASA GRANDE Y MODERna, Costa Rica 3918, siete piezas, todo bien hecho adoquinado, tranvía, gas, etc. Dos vitalterre. Base $ 20.000. Seña 5 o/o. Comisión 2 o/o.

EL DOMINGO 1° de Junio á las 2 1/2.

CASA DE RENTA Á PLAzos, Directorio 325 y 27. Tiene cuatro departamentos, todo moderno y bien distribuído. Es un negocio del momento. Deben verla. Hay plazos. Base $ 25.000. Seña 5 por ciento. Comisión 2 o/o

TERRENO ESQUINA — BElle vista y Bacacay, lo mejor, y más bien situado. Mide 10m48 de frente al Norte por 13m61 al Este, 13m60 al O. y 9m85 al S. Adoquinado: tranvía, agua, gas, todo hay. Sin base, 8 o/o. Comisión 2 o/o.

EL DOMINGO 1° de Junio á las 3. m25

CASA FLAMANTE, LAS CAñitas 412, al lado del bulevar La Plata. Mide 10x37.50 vs. de fondo. Tiene ocho piezas, baño, etc. Es verdaderamente bien situada y bien construída. Base, $ 18.000. Seña 5 o/o Comisión 2 o/o.

EL DOMINGO 1° de Junio á las 4. m25

CON 11.000 CEDULAS, CASA sólida, con tranvía de hierro. José María Moreno 718. Tiene ocho piezas, baño, agua, etc. Véase de 2 á 5 p. m. Base, $ 20.000. Seña 5 o/o. Comisión 2 o/o.

EL DOMINGO 1° de Junio á las 4. m25

TERRENO A PLAZOS, DIrectorio al lado del No. 325. Mide 10 varas por 48 de fondo. Lo único que queda para vender. Vereda y cerco pago. Adoquinado por cuenta del comprador. Es notable. A plazos. Base $ 25 v. c. Seña 5 o/o. Comisión 2 o/o.

EL DOMINGO 1° de Junio á las 3 1/2.

TRES CASITAS MODERNAS con cédulas, calle Pillado esq. Lobos. Tienen sala y una pieza cada una. Es precioso verlas Base $ 3.500 cada una. Seña 5 o/o. Comisión 2 o/o

EL DOMINGO 1° de Junio á las 2 1/2.

CASITA TANDIL 2892, AL lado de San Pedrito. Tiene dos piezas. Es linda y barata. Base $ 3.500. Seña 5 o/o. Comisión 2 o/o.

EL DOMINGO 1° de Junio á las 3. m25

Williams & Giménez

SAN JUAN ESQUINA ALberti. La mejor esquina del Sur, frente á la importante avenida San Juan que sobresale de las demás por su actividad comercial y sus espléndidos edificios modernos. Edificio ocupado por un negocio de bar y billares, con salón, dos piezas, cocina y contrato hasta Mayo de 1916. Terreno con 12 varas de frente á la avenida San Juan por 2.500 por 22.54 varas de frente á la calle Alberti ó sea 270.48 varas cuadradas. Base de venta 85.000 pagadero 25 o/o al contado y 25 á 6, 12 y 18 meses de plazo con 7 o/o de interés y garantía hipotecaria.

EL JUEVES 12 de Junio á las 3 p. m. en nuestra casa, Sarmiento 462. Seña y comisión de práctica. Pueden visitarse. Otros detalles á Williams y Giménez. m27

JUDICIAL — PERU 742 Y 744. Propiedad constituída por dos casas de una sola planta, edificadas en terreno de 17.25 varas de frente por 52.33 varas de fondo con 24 habitaciones. Tasadas en pesos 150.593.15. Dos terceras partes pesos 100.395.42. Venta de una casa con opción á la otra. La primera con 11 habitaciones, pieza baño y cocina y la segunda con 13 habitaciones, baño y cocina. Cada una con 8.63 varas de frente por 52.33 de fondo. Base de venta de cada casa pesos 50.197.71. A 5|o 5 cuadras de la plaza y avenida de Mayo, en la calle Perú, que se ensancha con gran rapidez para convertirse en la avenida Perú y que será de las más importantes del municipio por su mayor circulación y porque allí afluirán con preferencia los grandes casas de negocio y del comercio.

EL JUEVES 12 de Junio á las 3 p. m. en nuestra casa calle Sarmiento 462. Venta ordenada por el señor juez doctor Repetto en la testamentaría de la señora Mercedes Díaz de Jiménez. Seña 3 o/o á cuenta de precio. Comisión 2 o/o. Otros informes en la secretaría del doctor Martín ó en nuestra casa Sarmiento 462. m27

Guerrico & Williams

CASAS

ORDEN DEL COLEGIO LAcordaire. La magnífica quinta Santa Rosa, en Bernal, á 12 cuadras de la estación, con frente á la Avenida Las Heras y calles Lacordaire y otra sin nombre todos sus alrededores muy edificados, lindando con las vías La Perla y Soledad, á 6 cuadras del tranvía de plaza de Mayo á Quilmes. La quinta tiene espléndidas arboledas, frutales seleccionados, viña, plantas de flores escogidas, verduras, alfalfa, una casa no moderna, pero habitable, otra para servicio, molino, gallinero, etc., habiéndose formado con frente á Las Heras un precioso round-point de casuarinas y pinos, con el fin de levantar en su centro la residencia que corresponde á ese soberbio marco. Terreno todo muy alto y parejo, que mide 248.73 varas de frente á la avenida Las Heras, por 322.52 de frente á la calle Lacordaire, y 322.38 á la otra calle sin nombre. Superficie 55.388.46 varas cuadradas. Base terminante, $ 60.000, al contado, con orden expresa del Colegio Lacordaire, de vender con cualquiera oferta sobre la base, debiendo escriturarse ante la escribanía del señor Darío Beccar, con títulos perfectos.

EL MIERCOLES 4 de Junio, á las 3, en nuestra casa, B.

SAN MARTIN

150 LOTES — $ 6 POR MES

Delfor del Valle

En el DOCK SUD

40 lotes en 50 mensualidades

El Domingo 1º de Junio

A LAS 2 P. M.

Planos Sarmiento 643.

D. DEL VALLE

v29

En el DOCK SUR — 40 lotes en 50 mensualidades. Saldo de remates. En las manzanas 300, 301, 302, 303, 267, 277, 278, 258, 240 y 150. En lo más poblado del dock. Entre tranvías eléctricos. Próximos al puerto. Sobre la calle Huergo, que será adoquinada, como lo está la de Pintos, de que es prolongación. Asiento al dock, de grandes usinas, como la Alemana y la que construirán los ferrocarriles, de frigoríficos, depósitos de petróleo y de maquinarias agrícolas, de astilleros y barraderos y otras industrias, el valor y porvenir de sus terrenos no puede ponerse en duda y el puente trasportador del Riachuelo, que se termina, acercará un importante intercambio comercial, con su capital, contribuyendo á su desarrollo. El pago en 50 mensualidades: 8 al recibir el título provisional y las restantes pagaderas en el Banco de Castilla y Río de la Plata, Chacabuco 82, desde el 10 de Julio de 1913. Posesión inmediata. Títulos definitivos y perfectos por el escribano Tomás Bravo, pagados 20 mensualidades. Seña 1 mensualidad. Comisión 2 por ciento.

EL DOMINGO 1o. de Junio, á las 2 p. m. En mi sucursal del dock. Planos, Sarmiento 643.—D. del Valle. m20

EN LA CIUDAD DEL TANDIL—64 lotes en 80 mensualidades. Ensanche de Villa Italia. A 4 cuadras de la estación del ferrocarril del Sud. Paraje alto y pintoresco. Como para edificar villas de verano. Sin base. A tanto por mes el lote. Pago en 80 mensualidades, 6 al recibir el título provisorio y las restantes pagaderas en la sucursal del Banco de la Provincia de Buenos Aires, Tandil, desde el 1º de Julio de 1913. Comisión 2 o|o. Títulos perfectos.

EL DOMINGO 8 de Junio á las 10 de la mañana en el bar Americano, de los señores Mangiarotti y Svendsen, 9 de Julio y San Martín, Tandil. Planos en el mismo bar ó Sarmiento 643.—D. del Valle. v30

F. Beretta & Cía.

Sucesores de LEONI Y BERETTA

EN LLAVALLOL, 182 *lotes á* 6 cuadras de la estación y 10 de Adrogué, Villa Fal, rodeado de edificación y de tierra ya subdividida y vendida totalmente, ubicados sobre una gran loma, desde donde se divisan los pueblos circunvecinos, Lomas, Temperley, Turdera. Con frente á calles trazadas y con frente al camino real de Adrogué á Monte Grande y al camino real de Llavallol á Monte Grande con tranvía eléctrico al frente de los terrenos que parará el circuito de Llavallol y Adrogué, etc., con rieles ya colocados y en breve en circulación. La gran cervecería Bieckert se halla casi lindando á estos terrenos y el Instituto Basko Euskal Echea colinda con los terrenos, lo que da una valorización extraordinaria, con 40 trenes diarios por Llavallol, á 30 minutos de Constitución y 90 trenes diarios por Adrogué, reputamos la mejor tierra de los alrededores de la capital para la casa propia ó la casa-quinta. Orden terminante de venden pasando de la base que son 5 pesos por mes el lote, en 80 meses sin interés. Seña dos mensualidades en el acto del remate, dos más al retirar la libreta. Comisión 2 por ciento. Títulos perfectos. Escrituras una vez abonadas 30 mensualidades ante el escribano señor César Patracchi; las mensualidades se abonarán en el Banco Español del Río de la Plata, 20 por ciento de descuento pagando al contado.

EL DOMINGO 15 de Junio. Tren gratis de Constitución á la... Pidan planos é informes á nuestra casa, Corrientes 531.—F. Beretta y Cía. m23

EN FLORESTA — 3 Notables terrenos, calle Lacarra esquina Ramón L. Falcón y Lacarra entre Rivadavia y esta última, 3 valiosos terrenos de buenas dimensiones y la gran liquidación con tranvías al frente y adoquinado. Sin base á pasarse 1|4 parte al contado y resto á 12, 18 y 24 meses de plazo. Rodeados de edificación. Orden de venderlos y liquidarlos.

EL DOMINGO 8 de Junio á las 4. Sobre los mismos. Próximamente mayores detalles. —F. Beretta y Cía. v31

En Floresta — Casa casa calle Lacarra 44 al llegar á la avenida Rivadavia. Edificio de altos y bajos, con jardín al frente, sala, comedor, escritorio, baño, cocina y gran terreno al fondo en la planta baja, altos, 3 dormitorios, baño, pieza de servicio, despensa, cielos rasos de yeso, mosaicos, un chuche, un verdadero chalet, adoquinado pago. Base pesos 23.000 pagadero 1|2 al contado y el resto á 1 año de plazo con 7 o|o de interés.

EL DOMINGO 8 de Junio á las 4 sobre la misma. Proximamente mayores detalles. —F. Beretta y Cía. v31

JUDICIAL — RIVADAVIA y Lacarra, 5 valiosos lotes entrando la notable esquina con edificio, Rivadavia esquina Lacarra, que produce una renta de $ 3.480 anuales, el punto más comercial de la parroquia Vélez Sársfield, superficies de los lotes ideales, con bases bajísimas y facilidades de pago. Venta por orden del señor juez de 1ª instancia en lo civil de la capital federal, doctor Julián V. Peña, secretaría A. Basso (hijo) y como perteneciente á la sucesión de don Ignacio Zubillaga.

EL DOMINGO 8 de Junio á las 3 sobre los mismos. Pidan planos. Corrientes 531.— F. Beretta y Cía. v31

EN BELGRANO — 4 CASAS con 3.000 pesos al contado, el resto se pagan casi con el alquiler, ubicadas á 1 1|2 cuadras de la estación Coghlan y una cuadra de la Avenida Monroe; una de los parajes más altos de la capital, nuevas, flamantes, llave en mano, es el caído de un grupo de casas modernas que hay que liquidar diario, por división de condominio, Olazábal 2589. Base, $ 17.000 incluso 9.000 cédulas, Washington 2317. Base, $ 12.500, incluso 7.000 cédulas, Washington 2317. Base pesos 12.500, incluso 7.000 cédulas, Washington 2323. Base, 15.000 $, incluso 8.500 cédulas, pagaderas 3.000 pesos al contado cargando el comprador con las cédulas á razón de 100 pesos y el excedente será abonado en 8 semestres por cantidades iguales, 7 por ciento de interés y pagarés hipotecarios. Recomendamos esta venta; se paga con lo que se emplea mensualmente de alquiler. Desembolso único, 3.000 $. Seña 5 por ciento. Comisión, 3 por ciento.

EL DOMINGO 8 de Junio, á las 3, sobre los mismos. Pidan folletos y fotografías á nuestra casa, Corrientes 531.—F. Beretta y Cía. m15

Santiago M. Vadell

MARTINEZ, EN LA BELLA localidad del Norte, una notable esquina de 40 x 44 varas, en la parte más alta y culminante de esa aristocrática localidad; ubicada en la calle General Lavalle esquina á Vicente López, frente al palacio del señor Alzaga, al lado de la avenida Alvear (macadamizada) y de la importante avenida Manuel Aguirre (camino de automóviles). Vale decir: en el sitio más valioso y preferido por excelencia de nuestra mejor sociedad, como lo atestiguan las soberbias mansiones que rodean los terrenos en venta. Sin base.

EL DOMINGO 1º de Junio, á las 3 p. m., sobre el mismo. Seña 8 o|o. Comisión 2 o|o. Más detalles, Bolívar 256. U. T. 3716, Av. m27

A. Chilardotti

Corrientes 745. U. T. 4038. Avenida

PIELES, ESTOLAS Y MANCHONES de zorro, marta, faina, electric, topo, astre, murmel opossum, renard, sibaska, astrakan. El surtido más completo para escoger. En exposición desde el jueves 29 de Mayo. Se garantiza en mi amplio y cómodo taller, Corrientes 745 entre Maipú y Esmeralda al lado del Palace Theatre. No confundir.

EL DIA SABADO 31 de Mayo á las 4 de la tarde. Comisión 10 o|o. Más datos á mi casa, Corrientes 745 e 743.—A. Chilardotti. v31

JOSE CONTI & Cía.

SAN MARTIN CON SUS CALLES adoquinadas, tranvías eléctricos, trenes á cada instante que lo comunican con el centro de la ciudad en breves minutos, plazas, paseos, hermosa edificación, alumbrado, aguas corrientes, y todo lo que denota actividad comercial, vida propia, se ha destacado vigorosamente del resto de los pueblos circunvecinos de la capital haciendo que el interés demostrado siempre por sus terrenos haya tomado gran impulso en los últimos tiempos, justificado ampliamente por el incremento de la edificación y el aumento constante de la población estable. Allí venderemos 150 buenos lotes que se podrán adquirir con muy poco dinero, pues la base de pesos 6 por mes y por lote en 80 mensualidades, se ha establecido resueltamente para liquidar exigiéndose á los compradores únicamente 1 mensualidad en el acto del remate y 1 al retirar la libreta del remate. Dan frente á las calles R. Peña, Alvear, R. L. Falcón, Pichincha, Rivadavia, Pueyrredón, avenida de Mayo y Libertad, hallándose frente á la nueva plaza y próximos al tranvía Lacroze. Títulos de dominio escribano, señor Ulises M. Senet, á los 30 meses. Comisión 2 o|o. Planos y datos Bolívar 189, Santa Fe y Pueyrredón, Rivadavia y Alberti ó en las casas de negocio de San Martín.

EL DOMINGO 1o. de Junio á las 2.30 sobre los mismos. A la 1 saldrán coches especiales de Reconquista y Lavalle y de Plaza Constitución y que se podrán tomar en todo el trayecto.—José Conti y Cía.

EN LANUS 2 TERRENOS en el Parque Ferrioi, en dentro buena edificación. Próximos al tranvía local. Base $ 2 v. c., devididamente para vender. Mide cada lote 10 varas de frente por 66 varas de fondo y se hallan ubicados sobre la calle Chaupaud entre Salta y Oncativo. Seña 8 o|o y 2 o|o de comisión. Títulos perfectos por ante el escribano señor Andrés V. Ramella.

EL DOMINGO 1o. de Junio, á las 4.— José Conti y Cía. m23

Casa en RANFIELD—CALLE Villegas 120. Próxima á la estación y con facilidades de pago. Mide su terreno 10 varas por 35, más ó menos. Ad-corpus. Edificio nuevo, 6 piezas, 2 de altos, baño, cocina, w. c., pozo semisurgente, etc. Tiene una hipoteca de $ 14.000 á Octubre 1913, al 10 o|o anual, prorrogable, que se tomará como base para la venta. Seña 8 o|o y 2 o|o de comisión.

EL DOMINGO 1o. de Junio, á las 3.—José Conti y Cía. m25

ROSA C. DE CABRERA

AVENIDA VICTORIA 3841 al lado de Castro Barros ó sea la ubicación culminante de Almagro y todo elogio que se pudiese formular al respecto resulta pálido reflejo ante su sobresaliente posición. Almagro es uno de los barrios donde la edificación arquitectónica toma gran incremento, haciéndole bello, aristocrático y que responde á la calidad de personas que allí se han radicado. Elegante y confortable casa edificada en terreno de 12v50 x 43 vs. Base $ 40.000, todo á largos plazos. El edificio habilmente distribuido, con mucha luz, aire y sol, compuesto de sala de escritorio con balcones á la calle, con celosías y baranda de metal imitación piedra, zaguán con revestimientos de mármoles extranjeros, puerta de calle y cancel de cedro. Hall, 5 dormitorios, comedor que cuadra los patios con sótano, "fumoir", 3 habitaciones en alto, baño con accesorios, cocina con economica, cuarto de pelota, gimnasia, galería. Luce carpintería de cedro, cielos rasos de yeso decorados "pintura ripolin", umbrales de marmol, patios de mosaicos extranjeros, instalación lujosa de luz y campanillas eléctricas, agua corriente y un sin número de detalles que únicamente se podrán estimar mediante una minuciosa visita, adoquinado y tranvía á la puerta. Condición de la venta: 40.000 $ en hipoteca á 2 años de plazo, interés 8 o|o. excedente al contado.

EL DOMINGO 1o. de Junio á las 3.30 p. m. Seña 8 o|o. Comisión 2 o|o. Datos, Victoria 551.—Rosa C. de Cabrera. m25

Adolfo Pérez

CASA PENSION, CALLE Moreno 540, piso 1.º.

EL JUEVES 29 de Mayo, por ausencia forzosa de sus dueños, á la 1 en punto de la tarde, remataré todos los muebles y demás enseres que adornan esta casa. 11 habitaciones todas amuebladas, juego de comedor, varios id de dormitorio, muchos muebles sueltos, como ser espejos, cómodas, camas roperos, lavatorios, colchones, frazadas, sábanas, mesas, mesitas, etc., servicio completo para comedor, aparador, mesa trinchar, sillas, cuadros, perchas, alfombras, cocina económica y batería de la misma, y mucho mas imposible de detallar por su extensión. Comisión 10 o|o á los compradores. Se atienden ofertas particulares hasta la hora del remate. Más datos, á mi escritorio, Venezuela 1441. U. T. 3788, Libertad.—Adolfo Pérez. v29

QUESERIA Y MANTEQUERIA y comestibles en general, calle Lapridá 518.

EL VIERNES 30 de Mayo, á la 1 de la tarde, remataré por cuenta y orden de sus dueños todas las existencias de este importante negocio, á saber: gran cantidad de quesos extranjeros y del país de las más acreditadas marcas y que no detallo: aceites extranjeros de todas marcas y de lo mejor que se vende en plaza, conservas, grasas, dulces, porotos de todas clases, garbanzos y legumbres en general. Máquina registradora, otra de cortar fiambres, balanzas automáticas, ventiladores 4 palas, molinillo para café, 2 volantes, dos fiambreras, varias balanzas con chapa mármol, depósitos para aceite con capacidad de 500 litros, armazones, mostradores, hermosa heladera 4 puertas, estivas, mesas, sillas, instalación completa luz eléctrica, planchas para bordalesas y mucho más que no detallo. Mañana más datos. Comisión, 10 por ciento al comprador. Más datos á mi escritorio, Venezuela 1441. U. T. 3788, Libertad. Total 20.000 pesos sin retirar lote. Mañana más detalles.—Adolfo Pérez. 1p

"LA BOLSA"

Callao 147. Martillero: Luis Malberti

Muebles, Bazar y Tienda

EL JUEVES 5 las 8.30 p. m., remataremos un buen stock de muebles, á saber: juegos dormitorio Luis XIV, XV, XVI, otros de estilo, muebles sueltos, camas, roperos, lavatorios, etc. Bazar: un buen lote para particulares y comerciantes. Nadie falte, liquidación terminante. Comisión, 10 por ciento. 1p

PARA VENDER RAPIDO SU casa de negocio, acuda usted á La Bolsa, Callao 147. Hay pedidos de todas clases de negocio y se realiza la venta en término muy breve, se practican y se entregan los balances en 24 horas. 1p

PARA REMATAR LAS existencias de su casa de negocio y obtener óptimos resultados, acuda usted á La Bolsa, Callao 147. Se paga la liquidación en el acto de concluído el remate. 1p

Manuel A. Romero

Antigua casa de F. Constenla. Bolívar 120

MUEBLES, PIANOS, ALHAJAS, brillantes, dos billares completos, dormitorios varios estilos, comedores, id guardarropas, juegos de sala, arañas eléctricas, cortinados alfombras, columnas, cuadros al óleo, estatuas, petit bronce, porcelana de Austria, escritorios, bibliotecas, sillones giratorios, prensa de copiar, cajas de hierro, sillas de vaqueta, id de Viena, colchones lana, aparadores, roperos, lavatorios, mesas de luz, camas de bronces, hierro y madera, mostradores y armazones.

EL JUEVES 29 á la 1 p. m. En nuestra casa, Bolívar 120. Comisión al comprador el 10 o|o.—Manuel A. Romero. m27

Pedro Baldizzoni

DE LA HERRERIA HUMBERTO I número 2746, entre Catamarca y Jujuy.

El JUEVES 29 del corriente, á la 1 de la tarde, procederé á vender por orden terminante de su dueño, todas las existencias de dicha herrería, á saber: 5 máquinas rápidas para agujerear, dos motores fuerza 5 caballos, gran máquina para cortar hierro, 3 trasmisiones, gran fragua con ventilador, sierra para hierro, 2 piedras esmeril, bigornia de fragua, bigornias de fundición, bancos, tablazos, moldes, platones, poleas, herramientas, hierro, chapa nueva y usada. Se atienden ofertas en un solo lote con gran rebaja. Más datos Lavalle 1246, escritorio 2. v28

Julio A. Oca

JUDICIAL — SASTRERIA y artículos para hombres, calle Rivadavia 1845.

EL MARTES 3 de Junio á la 1 p. m. remataré por orden del síndico liquidador del concurso formado á don Francisco Gorcha, cuyo expediente tramita por ante el juzgado del doctor Félix Martín y Herrera, secretaría doctor Matienzo, las existencias de esta casa, consistente en casimires, botines, camisas, corbatas, armazones, mostradores, espejos, etc., etc., y todo lo que estará á la vista el día del remate. Seña á satisfacción y 10 o|o de comisión á cargo del comprador. Más datos á mis escritorios, Lavalle 1283, C. T. Central.

Cadret y Furst Zapiola

(Reconquista 434)

HOY

A las 8 de la noche

Artículos para señoras y hombres, pieles, alhajas, muebles é instalaciones, todos modelos de la Exposición The Kit, Lavalle 1053.

CADRET y FURST ZAPIOLA.

Martín Bisáñez

Escritorio, Alsina 1618

ALMACEN CALLE PARAMARIBO 2048, á 1 cuadra A. San Martín, tranvías 86 y 94. Remataré

EL MIERCOLES 28 á las 2 p. m. Surtido de aceites, conservas, sardinas, yerba y azúcar, legumbres, dulces, anchoas, etc. Armazón, vidrieras, y cajones muestrarios, mostrador, molinillo, fiderea, balanza fantasía, fiambrera, masitera, depósito, embudos, medidas, etc. Informes á mi escritorio, Alsina 1618. C. T. 2010, Central. v28

ALMACEN DE COMESTIBLES y bebidas, calle Tarija

EL JUEVES 29 á la 1.30 p. m. Pronto detalles. v28

ALMACEN DE COMESTIBLES y bebidas calle Tarija 3999, esquina Artes y Oficios. Remataré

El JUEVES 29 del corriente, á la 1.30 de la tarde. Armazones, mostradores, heladeras, divisiones, fiambreras, masitera, fiderera, balanza, mesas, bancos, reloj, estibas, cuadros, escalinatas, etc., etc., mercaderías, arroz, azúcar, yerba, aceite varias marcas, sardinas, morrones, conservas surtidas, ostras, legumbres, chocolate, quesos, fiambre, petróleo, alcohol, harina, etc., etc., bebidas legítimas y del país, ante Deu, aperitif Delor, aguardiente, cognac Martell, O. Dupuy, Fernet Branca, De Vecchi, vermouth Cinzano, Nolly Prat, Chium Negrita, ajenjo, Chinato Carlo, Trinchert, Bitter Mazzini, Secretat Garnier, ginebra Bols, Nectar, Hespertina, whisky R. y Antiquary, Dewar, Buchanan, Smugler, Pippermint, Ferro-quina, etc., etc., licores en damajuanas vinos en cascos varias marcas y cuanto estará á la vista. Para más informes, á mi escritorio, Garay 2303. v29

Luis Mussi é hijo

HOY - Muebles

HOY, A LAS 2 DE LA tarde continuación de la venta de ayer. El gran stock de juegos completos y muebles sueltos á vender. Ricos juegos dormitorio de 4, 5 y 6 piezas de roble y nogal para todos gustos, 22 comedores estilos Imperio, Renacimiento, Hamburgués y de tea, etc., juegos sala Luis XV, lámpas de seda, cortinados idem, consola con espejo, piano de estudio, alfombras, etc., escritorios, bibliotecas, juegos marroquín, arañas eléctricas y á gas, sillas vaqueta y nogal, cajas de hierro, guardarropas, roperos, aparadores, camas, heladeras y vitrinas, mesas, sillas Viena, colchones lana, relojes pared, cuadros al óleo, papelera y todo el gran stock de juegos completos á la vista.

HOY á las 2 de la tarde, en nuestra casa, 172 Bolívar.—L. Mussi é hijo. 1p

F. P. Bollini & Cía.

Bolívar 160

SEMANALES — LOS LUNES caballos, carruajes y guarniciones, MARTES Y SABADOS, plantas. Los JUEVES muebles y mercaderías varias. En nuestra casa, Bolívar 160, á las 2 p. m. p.

*MUEBLES — PIANO PER-*pendicular casi nuevo, juegos de sala, comedor, dormitorio, vestíbulo y escritorio en varias formas, sillas de vaqueta y Viena, bibliotecas, castilleros, escritorios, mesas de centro y fantasía, cuadros, columnas, guardarropas, roperos, lavatorios, camas, cómodas, mesas, aparadores, espejos, camas de bronce, etc., etc. Se rematarán

EL JUEVES 29 de Mayo á las 3 p. m. en nuestra casa, Bolívar 160. Comisión al comprador 10 o|o.—F. P. Bollini y Cía. m27

*50 SOBRETODOS Y 20 IM-*permeables, buena confección moderna. Se rematarán

EL VIERNES 30 de Mayo á las 2 p. m. en nuestra casa Bolívar 160. Comisión al comprador 10 o|o.—F. P. Bollini y Cía. m27

Juan M. Perfumo

Depósito DE CIGARRILLOS y tabacos y artículos de librería, cigarrería y juguetería, calle Venezuela 602, esquina Piedras.

EL VIERNES 30 de Mayo, á la 1 de la tarde, remataré más de 500 cajas de cigarrillos, de las siguientes marcas: 43, América, Centenario y otras marcas conocidas. Más de 100 kilos de tabaco en paquetes, más de 50 gruesas de fósforos Victoria, Estrella y otras marcas. Gran surtido de pipas, boquillas, cigarreras, etc., etc. Gran cantidad de papel, sobres, blocks, carpetas, cuadernos, libretas, libros, lápices, lapiceras, tintas varias marcas. Espléndido surtido y variedad de juguetes de todas clases, más de 20.000 tarjetas postales y de fantasía, armazones, mostradores y vidrieras de cedro. En conjunto, 10.000 pesos en artículos nobles, á quemar, sin retirar lote. Seña á satisfacción del martillero. Más datos, Bolívar 1556.—J. M. Perfumo. v30

*CAFE Y FONDA. EL VIER-*NES 30 de Mayo, á las 2 de la tarde, todas las existencias de este negocio, como ser: armazones, mostrador estado, mesas cedro, sillas, baño-maría, filtro de café, heladeras, reloj de pared, servicio de mesa, vasera, vasos, batería de cocina, instalaciones de gas, lámparas, completo surtido de bebidas y otros artículos que no se detallan.—Nota: Se atienden ofertas en globo ó á balanceo hasta la hora del remate. Seña á satisfacción. 10 por ciento comisión. Datos, Garay 2882.—M. Ferreira y Cía. v30

Teodoro Tomás Varela

HOY MUEBLES 625 Victoria 629

*A LAS 2 DE LA TARDE pro-*cederé á la venta de todo el surtido de juegos de comedor, dormitorio, escritorio, cajas de hierro, pianos de concierto, roperos, camas, lavatorios, cuadros al óleo, adornos, aparadores, sillas, mesas, guardarropa, bibliotecas, mesas de trabajo de roble, panneras, bandejas, medallones, reposo de metal, toalecitos, artículos de ropería, sobretodos, impermeables para hombre y señora, perramus, pie de lit, de Liberia, marta, tigre, mantas de carruaje, ponchos y todo cuanto esté á la vista.

HOY á las 2 de la tarde en mi salón de ventas 625 Victoria 629. Seña sin disunción 10 o|o de comisión.—Teodoro Tomás Varela. 1p

Antonio Rotondaro

JUDICIAL — ARTICULOS para hombres Pueyrredón 312. Orden del señor juez del concurso formado á don Teodoro Ruiz Tobler que tramita ante el juzgado del doctor Cranwell, secretaría doctor Jordán.

EL MARTES 3 de Junio á la 1 p. m. remataré todas las existencias de este concurso consistentes en cuellos, camisas, trajes corbatas, gorras é infinidad de artículos que estarán á la vista. Instalaciones, mostradores, muebles y útiles. Seña á satisfacción y 10 o|o de comisión á cargo del comprador, Lavalle 1282, escritorio 3.—Antonio Rotondaro. m27

Quintín Alfonsín

Paraná 458

REMATE DE NEGOCIOS. — LOS MARTES, armazones, instalaciones, comestibles, bebidas, bazar, muebles, etc. — Alfonsín. v31

Antonio Perazzo & Cía.

MOBILIARIO DEL CONSUL doctor Alberto Conrado.

EL SABADO 31 de Mayo á las 8 p. m. remataremos el regio mueblaje que adorna la casa calle Salguero 76, por tener que ausentarse el extranjero, próximamente detalle. Mas datos á nuestra casa de remates, Rivadavia 3814. U. T. 3386, Mitre. v28

B. P. Mottini

HOY El MOBILIARIO á las 8 de la noche

POR DESALOJO FORZOSO rematará todo el buen mueblaje que adorna la casa Larrea 237, á cualquier precio. Gran piano tres pedales Mendelsshon, juego de sala, 9 piezas, vitrina hamburguesa, cortinados de seda, pedestales, ónix, señora, Luis XV, bronces, jarrones, buenos cuadros al óleo y grabados, espejo, consola y adornos de escritorio, biblioteca, caja de hierro, prensa copiar, elegante dormitorio Luis XV, dos roperos, chaisse-longue, dosel, etc. Confortable comedor nogal y roble, sillas de regilla con sofá, espejo, carpeta mesa, metales, juego loza y cristal, cubiertos, metales, etc., bonito dormitorio roble una pieza, ropero y mesas luz sueltas, juguito vestíbulo y percha paragüero. Comisión, 10 por ciento. 1p

Julio A. Oca

JUDICIAL — SASTRERIA y artículos para hombres, calle Rivadavia 1845.

EL MARTES 3 de Junio á la 1 p. m. remataré por orden del síndico liquidador del concurso formado á don Francisco Gorcha, cuyo expediente tramita por ante el juzgado del doctor Félix Martín y Herrera, secretaría doctor Matienzo, las existencias de esta casa, consistente en casimires, botines, camisas, corbatas, armazones, mostradores, espejos, etc., etc., y todo lo que estará á la vista el día del remate. Seña á satisfacción y 10 o|o de comisión á cargo del comprador. Más datos á mis escritorios, Lavalle 1283, C. T. Central.

Cadret y Furst Zapiola

(Reconquista 434)

HOY

A las 8 de la noche

Artículos para señoras y hombres, pieles, alhajas, muebles é instalaciones, todos modelos de la Exposición The Kit, Lavalle 1053.

CADRET y FURST ZAPIOLA.

LAS EXISTENCIAS DE LA casa introductora "The Kit", Lavalle 1053, consistentes en artículos para señoras, caballeros, pieles, alhajas, muebles é instalaciones, todos modelos de las casas Georges Lefebre, La Pensée, de París, Morlet, Couche, Brettler de Londres y Huybreghs de Bruselas.

PARA SEÑORAS—Magnífico tapado de armiño cuello sibelina de la casa Max Auzsin de París, vison, pieles de armiño de Pekin, manchones y cintas de skunga, piel rica manteleria con encajes Cluny, Venecia é Irlanda; ropa blanca en general, cubre-camas con encajes y bordadas á mano; trajesitos de linón, nansouk; blusas, chemisier, pañuelos ensaies, colerettes de Irlanda y Venecia, abanicos, corsets de la casa Leoty de París, abatleur, etc.

PARA HOMBRES—Ajuares de seda, albión y batista, camisas de frack Bretés de la casa Georges, tumoir, impermeables, robes de chambres corbatas, pañuelos, medias, bastones, paraguas, etc.

ALHAJAS—Aros brillantes, pulseras, anillas, alfileres de corbata de brillantes, perlas y rubíes, botones, gemelos, etc.

MUEBLES—Juegos de sala estilo Imperio, ébano é incrustaciones bronce, arañas de 10 á 25 luces de la casa Hebert de París, juego de sala lámpas de seda, id de vestíbulo, jarrones de China, paneaux, cuadros, alfombras, escritorio, cortina, sillas coble, caja de hierro, cortinados de seda, plafonier, mesas toilettes, id de centro Vernis Martin, lámparas bronce, estufas, máquina escribir, vitrinas, mostradores, espejos, maniquíes é instalaciones.

HOY HOY MIERCOLES 28 y JUEVES 29 de Mayo, á las 8 de la noche, en el local Lavalle 1053. En Exposición. Hay catálogos. Comisión 10 o|o. Informes. Reconquista 434.—Cadret y Furst Zapiola. v29

*PIELES, ALHAJAS, AR-*tículos para señoras y hombres, muebles, etc., todos modelos de la exposición "The Kit", Lavalle 1053, se rematarán los días

HOY HOY MIERCOLES 28 y JUEVES 29 de Mayo á las 8 de la noche. Informes y catálogos en Lavalle 1053 é Reconquista 434.—Cadret y Furst Zapiola. v29

Lazcano Navarro y Cía.

HOY

MUEBLES de Thompson y Maple

CANGALLO 2222

MUEBLES — DEL Dr. Juan C. Montes. El rico mueblaje que adorna la casa habitación Cangallo 2222, la mayor parte muebles de las casas Thompson y Maple.

HOY MIERCOLES 28 del corriente, á las 8.30 de la noche, remataremos este notable menaje, cuyo detalle en parte es el siguiente: gran consola y espejo Luis XV, mesa centro y columnas haciendo juego, gran toilette Sevres con miniaturas, precioso juego de sala arte nuevo, armazón de nogal italiano y lampás de seda, bronces, jarrones, columnas, sillitas fantasía, vitrina, óleos, grabados y acuarelas, gran piano concierto, escritorio señora, cortinados, musiqueros, carpetas, alfombras, sobrelbia instalación de arañas eléctricas de la casa Heller y Cía, escritorio inglés de roble con depósito de máquina de escribir, bibliotecas id, juego Scheskofil, etc., 2 espléndidos dormitorios de 3 cuerpos arte moderno, todo roble, con incrustaciones de maderas finas y aplicaciones bronce, doseles, cubrecamas, acolchados de raso, colchones, juegos lavatorio, cabecero de roble con marquetería de nogal, bonita cómoda con marquetería de nogal moderno, sillas de roble y marroquín, mantelería de hilo valinillado y bordado, carpetería felpa, cortinados id, gobelinos, metales de las mejores marcas, cristales, portacolumnas, etc., guardarropas de 3 y 2 cuerpos, antecomedor completo, juego vestíbulo, plantas y cuantos objetos estarán á la vista. En exposición desde temprano. Comisión 10 o|o al comprador. Más datos á los martilleros Lazcano, Navarro y Cía. m27

Manuel A. Meda

Salta 1150

HOY - Almacén

*ALMACEN, BAZAR Y DES-*pacho de bebidas en la calle Cuenca 816. Rematará

HOY HOY 28 del corriente á la 1 p. m. todas las existencias depositadas en este local por orden del síndico liquidador del concurso José Merli, mercaderías generales: yerba, arroz, azúcar, café, conservas, jabón, nueces, pasas, bebidas: anis, grappa, cognac, fernet, aperital, amaro, vino barbera, Médoc, seco 1 casco vino Deu seco, 1 barril moscato, 1 casco Mendoza, 1 barril caña, armazones, mostradores, fideera, heladera, cocina económica, estiva, molinillo norteamericano, escritorio8 prensa, etc., etc. U. T. 2465, Libertad. m27

Francisco Palma

DEL RESTAURANT, CAFE y alojamiento, calle Necochea 1055.

HOY MIERCOLES 28 de Mayo á las 2 p. m. rematará todas as existencias en mercaderías, instalaciones, muebles y útiles de este negocio que en parte, son: un buen surtido de vinos y licores, novillos y armazón cedro, heladera cedro, 45 sillas para bar, y mesas cedro nuevas, reloj pared, cuadros, 7 camas pino tea, ropa de cama, manteles, servilletas, cubiertos, vinajeras, batería de cocina, cocina económica, instalación de luz y muchas mercaderías y objetos que no detallo. Se atienden ofertas en globo hasta la hora del remate, en el escritorio Belgrano 1340. Comisión 10 por ciento al comprador. Seña á satisfacción. v28

Alberto R. Saavedra y Cía.

HOY Muebles á las 8 p. m.

*DEL DOCTOR PEDRO LO-*pez Butaro. Su rico mueblaje que adorna la propiedad B. Mitre 1916.

HOY MIERCOLES 28 á las 8 de la noche, pequeño detalle: piano gran formato 3 pedales, juego de sala lampás y nogal, consola con espejo biselado, vitrina, mesa de sala, buenos cuadros al óleo, bronces, jarrones, pedestales, muebleeitos fantasía, etc., escritorio cilindro norteamericano, bibliotecas, caja hierro, juego marroquí 7 piezas, útiles, artefactos luz eléctricas, etc., rico dormitorio Luis XV con ropero tres cuerpos nogal y roble bien tallado, dosel, colchones, cortinados, "chaisse-longue", juego lavatorio metal, máquina coser, escritorio para señora, espejos, adornos, etc., buen comedor Enrique I, tres piezas, nogal y roble bien tallado, sillas, sofá y sillones vaqueta, espejo nogal y luna biselada, reloj, gramófono, cortinados felpa, carpeta 10, juego porcelana marino con aplicaciones de bronce, ropero de tres cuerpos, guardarropa estilo y tres cuerpos, antecomedor nogal y roble tres piezas, lozs, cristales, sillas de Viena, etc., otro dormitorio Luis XIV 4 piezas, muebles sueltos, vestíbulo, juego "toilette" 9 piezas, percha con espejo, macetones, plantas, etc. Baño enlozado, batería cocina enlozada y demás enseres de la casa. Comisión 10 o|o á cargo del comprador. Datos, San Martín 197. v30

Agustín P. Taurel y Cía.

Sarmiento 1118 y 20

MUEBLES

MIERCOLES Y SABADOS— á la 1 p. m. y 8 de la noche, en nuestro salón de venta, Sarmiento 1118 y 1120. Sección propiedades é hipotecas. v31

HOY

PIANOS, JUEGOS DE SALA

DORMITORIOS, COMEDORES

Y MUEBLES SUELTOS

*HOY MIERCOLES 28 de Ma-*yo, á la 1 de la tarde y 8 de la noche, en nuestro salón de ventas, Sarmiento 1118 y 1120. 1p

A. N. Ognio

2560 Rivadavia 2562

MUEBLE NOTABLE POR su estilo y forma, juegos de dormitorio y comedor roble macizo con aplicaciones en bronce, juego de escritorio marroquín, juego de sala, dormitorio de estilos varios, ropero 3 cuerpos, cristalero, muebles Luis XV, mesa de comedor, escritorio, caja de hierro, biblioteca papelera, cortinado, muebles, sueltos, sillas y otros artículos que estarán á la vista.

EL JUEVES 29 á las 8 de la noche en mi casa, Rivadavia 2562. Comisión 10 o|o. U. T. 3952 Mitre.—A. N. Ognio. v29

A. Vázquez Estévez

HOY

*Del ALMACEN DE COMES-*tibles y bebidas calle Chicliana 2155.

El día 28 del corriente, á la 1 p. m., procederé á vender en público remate 10.000 pesos en mercaderías generales, sin retirar lote, cuyo detalle en parte es el siguiente: 2.000 latas aceite Ban, Ottone, Bocca Negra, Luca, Puget, Pio Moro, Plagniol y otras, 500 tarros pimientos morrones, 2.000 latas sardinas varias marcas, 1.000 tarros conservas italianas, francesas y españolas, surtidas, 1.000 tarros extracto y salsa tomate, 500 kilos conserva tomate, arroz Carolina, Garbanzos Sauco, porotos manteca, caballeros y pallares, 5 cilindros yerba paraguaya, 200 kilos yerba Gato y Sarmiento, dulces ingleses y del país, tes, cafés, chocolates, velas, 500 kilos jabón amarillo, 1.000 botellas vinos y licores legítimos y del país, 30 cascos y barriles vino Mendoza, Barbera, seco, Priorato, Garnacha, Marsala é infinidad de mercaderías que no detallo. Una fideera, 16 cajones, 1 balanza automática, 1 báscula, 1 molinillo, dos volantes para café, tarros y queseras vidrio, 10 depósitos latón con canilla, etc., etc. Seña á satisfacción. Comisión 10 o|o á cargo del comprador. Más datos, al martillero. Sarf Juan 3709. v28

Vicente Rocco y Cía.

Tienda y Mercería

HOY — LIQUIDAMOS — Por cuenta de su dueño, venderemos todas las existencias de la bien surtida tienda y mercería de la calle Provincias Unidas y Portela y cuya venta se efectuará en nuestra casa, Victoria 621, al contado, recomendamos muy especialmente este remate por ser mercadería para la presente estación y con orden de vender.

HOY MIERCOLES 28 y mañana JUEVES 29 de Mayo, á la 1 de la tarde. Comisión 10 por ciento.—Vicente Rocco y Cía. Victoria 621. 1p

Ernesto Casalins

JUDICIAL

JUDICIAL — POR ORDEN del señor Higinio Santangelo, síndico liquidador del concurso formado á los señores Alberto Rezzónico y Cía., que tramita ante el juzgado doctor Cranwell, secretaría doctor Jordán, procederé á la venta de todas las existencias del taller mecánico y fundición sito en la calle Presidente Luti.

EL DIA 30 de Mayo, á las 2 de la tarde y siguiente, de acuerdo con este detalle:

MAQUINARIAS — Tornos, punzonadores, tijeras, taladradoras, motores.

MATERIALES — Tirantes, columnas, hierros varios, tornillos, bulones, accesorios eléctricos para ascensores

Rodolfo Bollini y Cía.

Lavalle 566

JUDICIAL - LORIA No. 2267

A una cuadra del bulevar Caseros y el parque de los Patricios. Un gran terreno con construcciones antiguas especial para un garaje, establecimiento industrial ó casa de renta. Son tres lotes compuestos cada uno de 7.92 metros de frente por un fondo que varía entre 56.80 y 58.75. En uno de los lotes existe un edificio de 4 piezas de material con techos de tejas y en otro construcciones de madera que producen renta. Venta con opción. Base, pesos 36.66 el m. c.

EL DOMINGO 1o. de Junio á las 2 p. m. Orden del señor juez doctor don Arturo Seeber. (secretaría Castellanos) y por cuenta de la testamentaría de don Agtonio Sánchez. Las escrituras se otorgarán por el escribano don Pedro Rache. Seña 8 o|o. Comisión 3 o|o. Más datos á Lavalle 566.—Rodolfo Bollini y Cía. m28

JUDICIAL, PROPIEDAD BI-

llinghurst 888, entre Cangallo y Sarmiento, á una cuadra del bulevar Corrientes y 3 de Rivadavia y con tranvías eléctricos á los distintos rumbos del municipio. Mide según título 8.66 metros de frente por 21.76 metros de fondo y según mensura, 8.66 metros por 39.80 y su edificación consta de una pieza al frente, cuatro piezas más, gran galpón con tres piezas en el altillo, cocina, w. c., pileta de lavado, cielos rasos de yeso, pisos pino de tea, patio baldosa, etc. Base, $ 19.480.

EL DOMINGO 1o. de Junio, á las 3 de la tarde, sobre la misma, Orden del señor juez doctor don Baltasar S. Beltrán (secretaría Gutiérrez) y por cuenta de las testamentarias de don Ernesto Coronni y doña Angela Coronni de Colombo. Seña, 5 por ciento. Comisión, 2 por ciento. Datos Lavalle 566.—Rodolfo Bollini y Cía. m28

JUDICIAL. — CAMPO EN

el Chaco, 10.000 hectáreas en un solo lote. Lo más valioso de esa región. A dos mil metros más ó menos de la parada kilómetro 474 del ferrocarril de la provincia de Santa Fe, con derecho para pasajeros y carga y una legua de la estación río Tapenagá. Cubierto en su mayor parte de montes espesos y ralos de quebracho colorado, caldén, urunday, lapacho, algarrobo y guayacán, maderas que se prestan para rollizos y postes. Está cruzado por el río Tapenagá y entre la superficie cubierta por montes ralos existen isletas de los mismos que dejan abras más ó menos grandes muy aptas para el pastoreo de haciendas. Hay varias poblaciones entre ellas dos casas de dos piezas, otra de una, un puesto, un galpón de 10 metros por 8, corrales, potrero, alambrados, pozos y una infinidad de mejoras que no detallamos por su larga extensión. Está lote terminado con el número 15 de la fracción A, sección 1a. del plano del Chaco, y es un cuadrado de 10.000 metros por costado ó sea una superficie de 10.000 hectáreas. Base, $ 189.753.34

EL JUEVES 12 de Junio, á las 3 de la tarde, en nuestra casa, Lavalle 566, procederemos á la venta por orden del señor juez de primera instancia, doctor don Jerónimo Bslarino (secretaría Fernández) y por cuenta del juicio seguido por don Esteban Anezin y otros contra don Adolfo Ruete. Seña, 8 por ciento. Comisión, 2 por ciento. Pidan datos y planos, á nuestra casa, Lavalle 566.—Rodolfo Bollini y Cía. m28

JUDICIAL — PROPIEDAD

en Villa Urquiza, calle Bucarelli núm. 2783, á dos cuadras de la estación del Ferrocarril Gran Oeste Argentino. Frente Angio-Argentino á la esquina. A plazos. Construcción de primer orden, con dos amplias piezas al frente, otras dos interiores, cocina, piecita de madera, baño, w. c. Carpintería general de cedro, cielorasos, pisos pino de tea, cielos rasos de yeso con molduras, zaguán, patio y corredor de mosaicos, balaustrada de ladrillos que separa el fondo, galpones, gas, agua, corriente, albañal, etc. Mide 12 metros de frente por 25 metros de fondo, ó sean 13.58 por 40.42 varas. Base, $ 15.183.34.

EL DOMINGO 1o. de Junio, á las 4 de la tarde, sobre la misma propiedad. El comprador se hará cargo de una hipoteca de 6.000 $ á favor de la sociedad La Ayuda Mutua, reducida hoy á 5.216.63 $ é intereses desde 26 de Diciembre de 1912 hasta la fecha del remate. La venta ha sido ordenada por el señor juez de primera instancia doctor don Arturo Seeber (secretaría de Cabrera), y por cuenta de la testamentaría de don Segundo Molina. Visítese. Seña, 8 por ciento. Comisión, 2 por ciento. Datos, Lavalle 566.—Rodolfo Bollini y Cía. m28

José M. Sellanes

Transferido para el Sábado 31 de Mayo

JUDICIAL — VALIOSA ES-

quina entrando 3 casas linderas, Santa Fe 4400 y 4430, formando esquina á Darregueira números 2582, 2573 y 2565. Mide en block 13 metros 80 por Santa Fe y 43 metros 07 con frente á Darregueira, ensanchando un poco al fondo; superficie total 451 metros cuadrados 10, ó sean 661 varas cuadradas 46. Detalle: La esquina es un edificio moderno que no está terminado. Se compone de dos salones para negocio al nivel de la vereda, dos más en los sótanos, inclusive piezas para familia y demás comodidades. Se le hacen varias obras: piezas, cocina, baño, etc., todo de muy buen material, carpintería de primer orden, etc. Las tres casas linderas á la esquina dan frente á Darregueira y sus edificios se componen de cuatro piezas, mosaicos, frente imitación piedra, con dos balcones, barrotes de bronce, aguas corrientes, gas y luz eléctrica, tranvías que pasan por todas direcciones. En cuanto á ubicación y valor del inmueble, no tengo que hacer elogios, basta decir, que está frente á Santa Fe y plaza Italia (portones de Palermo) y las exposiciones, estas fincas estando terminadas pueden dar de renta 1.500 pesos mensuales. Tasación, 182.480 pesos. Base de venta: 121.653.32 pesos ó sea las 2|3 partes de la tasación.

EL SABADO 31 de Mayo, á las 3.30 de la tarde, sobre las mismas fincas, procederé á la venta en subasta pública por orden del señor juez en lo civil doctor Naveira, cuyos autos se tramitan por ante la secretaría á cargo del doctor Jiménez Bilbao, juicio seguido por el señor Eduardo Sáhores contra don Ramón Avila Muñoz, por cobros ejecutivos de pesos de un crédito hipotecario que grava las mismas fincas. Exigiré del que resulte comprador, el 8 por ciento de seña y 2 por ciento de comisión á su cargo. Títulos efectivos. Más datos á mis oficinas, Bartolomé Mitre 363, U. T. 1661, ampliada, escritorios 9 y 10.—José M. Sellanes. v31

TATTERSALL

J. M. de Yriondo y Cía.

REMATE SEMANAL en nues-

tra casa, San Martín 153.

EL MIERCOLES 28 de Mayo á las 2 de la tarde. Caballos de tiro y silla, carruajes, guarniciones, automóviles, etc. y animales de raza. v28

SMYRNA LEGITIMA

GRAN REMATE DE alfom-

bras de Smyrna, legítimas, hechas á mano, se rematarán

El JUEVES 29 de Mayo, á las 2.30, en nuestro patio, San Martín 153.—José M. de Yriondo y Cía. m27

CHANTECLER, PADRILLO

Porcherón, B. P. H. S. B. Definitivo 238, nacido el 15 de Diciembre de 1909, padre Poitou, madre Delphine, procedente de la estancia Las Mercedes, en Santa Fe del señor Juan J. Rodríguez.

EL VIERNES 30 de Mayo á las 2.30 p. m. se rematará en nuestro patio San Martín 153.—José M. de Yriondo y Cía. m28

PERCHERONES DE LOS

Pinos, 9 yeguas puras de pedigree á campo, tres inscriptos en el S. Book Argentino y seis en el S. B. Preparatorio, y dos padrillos puros, inscribibles en el S. B. Preparatorio, procedentes de la cabaña Los Pinos de los señores M. Paz y Cía., servidas por los padrillos campeones du Francia, se rematarán

EL VIERNES 30 de Mayo, á las 3 de la tarde, en nuestro patio, San Martín 153, donde están en exposición.

DETALLE

YEGUAS S. B. DEFINITIVO—

La 35, tordilla, nacida el 8 de Octubre de 1897.

La 60, tordilla, nacida el 1o. de Septiembre 1901.

La 197, tordilla, nacida el 25 de Abril de 1910.

PADRILLOS S. B. PREPARATORIO—

El 29, tordillo nacido el 26 de Febrero de 1910.

El 30, tordillo nacido el 4 de Marzo de 1910.

YEGUAS S. B. PREPARATORIO—

Janette 4, tordilla R. P. 4, S. B. P. 0670.

Jannette 5, tordilla, R. P. 5, S. B. P. 0671.

Janette 10, tordilla H. P. 10, S. B. P. 0672, con cría nacida en 1912.

La 54, tordilla negra, R. P. 54, S. B. P. 0980.

La 90, tordilla sabina R. P. 90, S. B. P. 01027.

La 117, tordilla, R. P. 117, S. B. P. 02159, nacida 14 de Octubre de 1903.—José M. de Yriondo y Cía. m28

Albina y Guillen

LIQUIDACION — DE LAS

haciendas de plantel del señor Jorge A. Bell, de Bavio, por haber arrendado y tener que entregar el campo.

EL DOMINGO 1o. de Junio, á la 1 p. m., en nuestras instalaciones de la estación Bavio.

DETALLE

70 vacas de plantel gordas

10 vacas de plantel con 3 terneros.

25 vacas de plantel con 16 crías.

110 novillos de 2 á 4 años.

Toda esta hacienda de una sola marca. Habrá además 200 novillos de 2 á 4 años; 100 vaquillonas de 2 años, servidas y un lote para invernada y cría. Informes hoy en nuestro escritorio, 43, C. y T. m27

Adolfo Bullrich & Cía.

CASAS

JUDICIAL. — PROPIEDAD

Ayacucho 983 y 985.—Entre las de Paraguay y Charcas. Edificio moderno, de construcción reciente, que comprende dos amplias residencias de lujo. Una casa baja y otra que ocupa dos pisos altos. Terreno de excepcionales dimensiones, 15.583 metros de frente por 34.74 metros de fondo en el costado Norte, y 32.771 metros en el del Sur. Base, 250.000 pesos, m|c corpus.

EL JUEVES 29 de Mayo, á las 2 de la tarde, en nuestra casa, Florida 269 y 273, por orden del señor juez de primera instancia doctor Roberto Repetto, en el expediente número 960, que tramita por la secretaría á cargo del doctor José A. Quiroz Costa.

LA CASA BAJA consta de sala y antesala al frente, hall, escritorio comedor, cinco dormitorios con su respectivo cuarto de baño y toilette, office, cuatro patios abiertos, vestíbulo, cocina, despensa, sótano, bodega. En el contrafrente dos dormitorios y baño, en entrepiso tres dormitorios y cuarto de baño de servicio. Mide 9 m|c.

LA CASA ALTA tiene en el primer piso, sala, antesala y escritorio al frente, hall, salita, comedor, antecomedor, dos dormitorios, toilette, baño, office, guardarropa, vestíbulo, un departamento en el contrafrente con tres dormitorios y baño, patio y galerías. Mide 9 m|c.

EN EL SEGUNDO PISO, vestíbulo, tres dormitorios y guardarropa al frente, sigue un dormitorio y cuarto de baño, terraza, gran cocina, antecocina, comedor de servicio, despensa, una pieza servicio, cuarto de planchar y office. En el contrafrente dos piezas de servicio, baño, depósito de badles y piletas de lavar. Al frente en la torre, una pieza y terraza en tercer piso. Construcción esmerada, carpintería de cedro, parquets, muros empapelados, ascensor eléctrico, calefacción general, marmoles, cristales, excelentes herrajes, cielos rasos de yeso decorados y todos los detalles de confort que se estilan en una habitación moderna y lujosa. Los interesados pueden visitarla de 9 á 11 a. m. y de 1 á 4 p. m., desde dias antes del remate. Al comprador exigiremos 8 por ciento de seña y el 2 por ciento de nuestra comisión. — Adolfo Bullrich y Cía. m25

PROPIEDAD PASO números

41 y 43. Al lado de la Avenida Rivadavia. A dos cuadras de la plaza Once de Septiembre. Sobre el pavimento. Una casa baja y otra alta, que producen $ 3.840 m|n. de renta al año. Ocupa un terreno de 10 varas de frente por 32.66 varas en un costado y 32.12 varas en otro, teniendo 10.32 varas en el contrafrente. Base de venta, pesos 55.000 m|n.

EL VIERNES 30 de Mayo, á las 2 de la tarde, en nuestra casa, calle Florida 269 y 273.

CASA BAJA — Sala, dos dormitorios, comedor que cuadra en primer patio, en el segundo hay dos dormitorios, cocina, cuarto de baño, w. c.

EN ENTREPISO — Dos piezas de servicio.

LA CASA alta tiene iguales comodidades con un escritorio más al frente. Visítese de 2 á 5 p. m. Exigiremos el 4 por ciento á cuenta de precio y el 2 por ciento de nuestra comisión. Escrituras por ante la oficina del escribano señor Tulio Méndez. Otros informes en nuestra casa, calle Florida 269 y 273.—Adolfo Bullrich y Cía. m22

PETIT HOTEL — RODRI-

guez Peña 1631.—Entre Vicente López y General Guido. Notable como dimensiones y ubicación. El edificio comprende subsuelo, piso bajo y dos pisos altos. Construcción esmerada. Venta ad corpus. Base, 100.000 $, de los que se deducirá una hipoteca de 80.000 que vence el 31 de Enero de 1914. El excedente al contado.

EL MARTES 3 de Junio, á las 3.30 de la tarde, en nuestra casa, Florida 269 y 273.—Adolfo Bullrich y Cía. m25

TERRENOS

EL SALDO DE LA QUINTA

de Esperón en Vicente López (F. C. C. A.) 216 lotes sobre la barranca y varios con frente á la ribera del Río de la Plata á la vereda Cabildo y al camino de automóviles. Son ubicaciones preferidas y algunas como las de la ribera de una importancia y porvenir indiscutibles una vez construida la proyectada avenida Costanera, destinada á ser uno de los paseos más hermosos y pintorescos. La venta se hará con base de 6 $ la v. c. á pagar en 60 mensualidades sin interés.

EL DOMINGO 1o. de Junio, á las 2 de la tarde, en los mismos. En el acto del remate se exigirán dos mensualidades, debiendo entregarse otras dos al recibir la libreta. Las escrituras deberán firmarse dentro del término de 60 días de la fecha del remate por ante el escribano señor Tomás R. Bravo, Avenida de Mayo 733, en cuyo acto se abonarán la 5a. y 6a. mensualidad. Nuestra comisión del 2 o|o es á cargo de los compradores. Planos pueden solicitarse en nuestra casa, Florida 269 y 273.—Adolfo Bullrich y Cía. m28

CAMPOS

JUDICIAL — QUINTAS EN

Campana. Entre las estaciones Los Cardales y Río Luján. A poco más de una hora y media de la capital. Sobre el camino general que une esas dos estaciones. La espléndida mesada que forma parte del establecimiento conocido por La Esperanza, Tierras altas, riquísimas, de gran capacidad productiva que se destacan entre las mejores de las inmediaciones de la capital. Son las más indicadas y aparentes para explotaciones intensivas. Para quintas de alfalfa, verduras, criaderos de aves, viveros, jardinería, granjas, pequeños tambos y cremerías. Son 260 hectáreas, 90 áreas y 72 centiáreas que han sido subdivididas en 68 lotes de 3 hectáreas, 87 áreas á 13 hectáreas 14 áreas y 87 centiáreas cada uno, que se rematarán con la base uniforme de 750 pesos la hectárea, pagaderos mitad al contado y mitad á un año de plazo con garantía hipotecaria del mismo campo á interés del 7 o|o anual.

EL MIERCOLES 4 de Junio á las 3 de la tarde, en nuestra casa calle Florida 269 y 273, por orden del señor juez de primera instancia doctor Juan Carlos Lagos, en los autos testamentarios del doctor Miguel García Fernández, que tramitan por la secretaría del doctor Argentino Barraquero. La fracción en venta linda al NO. con la sucesión Calderón, NE. con la viuda de Colsta y J. Sárdi, al SE. con Peyrano, Jacinto Aguirre y camino general en medio con A. Briozo, al SO. con Lynch Pueyrredón, todos caminos de por medio. Todos los lotes dan frente á calles. Hay 10 de ellos que están alfalfados, existiendo además una población y un molino. La división y amojonamiento han sido practicados por el ingeniero Raúl Capello Chanourdie.

Los interesados pueden ir á inspeccionarlos por cualquiera de las estaciones mencionadas, pero es más cómodo ir por Campana, ferrocarril Central Argentino, que aunque más distante ofrece la ventaja de contar con hoteles buenos carruajes y trenes cómodos. A los compradores exigiremos el 8 o|o á cuenta de precio y el 2 o|o de nuestra comisión. Escrituras por ante el escribano señor Damaso Salvatierra, con oficinas en la calle Florida 248. Planos é informes, en nuestra casa, Florida 269 y 273.

SAN NICANOR, DE Migiens

—Parte de este conocido establecimiento situado en el partido de Chascomús, á nueve leguas del pueblo y seis de la estación Lezama, F. C. S., 259 hectáreas, 89 áreas y 36 centiáreas, alambradas en su perímetro y lindando: al NE. con los señores Gianatasio y Dódero, al Este con los señores Luciano y Martín Migúens, al SO. con Alfredo Migúens y al Oeste con Rodolfo Migúens. Base, 1.125 $ la hectárea.

EL MARTES 3 de Junio, á las 3 de la tarde, en nuestra casa calle Florida 269 y 273. Está alambrado en un solo cuadro con tres costados medianeros y uno del fondo. Excelente población de barro y jardín. El campo de pastos redondos y muy buena tierra, á sólo 15 cuadras pasa el canal número 18. Actualmente está arrendado para ganadería á razón de 11.50 pesos la cuadra al año hasta el 31 de Diciembre de 1914 al señor José Acha, con contrato que debe respetarse. Planos en nuestra casa. Al comprador exigiremos el 8 por ciento á cuenta de precio y el 2 por ciento de nuestra comisión.—Adolfo Bullrich y Cía. m22

LA ESPERANZA, EN EL

Tandil. Lindando con las chacras del pueblo María Ignacia, estación Vela, F. C. S. Un establecimiento moderno, con magnífico parque, grandes arboledas y aguadas naturales del arroyo San Pedro, que lo cruza. Campo de lo mejor de la zona; que tiene va bien consagrado su resultado dentro de la región. Sur de la provincia, 4.787 hectáreas fraccionadas en 13 lotes entre los que figura el valioso casco que se venderá con 1.205 hectáreas de campo, siendo los lotes restantes de 231, á 956 hectáreas, varios de ellos con poblaciones, aguadas y arboledas. Base de venta, $ 250 la hectárea el lote de la estancia, y $ 189 la hectárea los demás. Al contado.

EL JUEVES 5 de Junio, á las 3 de la tarde, en nuestra casa, Florida 269 y 273. Linda con doña Josefina Anchorena, don Jerónimo Roca, don Juan Barbagano y con las chacras del pueblo María Ignacia. Para ir visitarse por la estación Vela, F. C. S., donde siempre hay carruajes. En breve estarán listos los folletos con vistas fotográficas y planos con detalles completos.—Adolfo Bullrich y Cía. m22

CAMPO EN LAS FLORES—

A tres y media leguas al Sur de Las Flores y á tres leguas al Este de P. Monsegro, F. C. S. 225 hectáreas, 79 áreas y 72 centiáreas, sobre el arroyo Gualicho, que es el deslinde de este partido con el de Rauch. A 20 cuadras del canal número 11. Parte del campo conocido por de González, alambrado, con chacras medianeras, en un perímetro, y dividido en tres potreros. Tiene una población de dos piezas y bañadero para ovejas. En un lote. Base, $ 100 la hectárea, á pagar solamente 20.000 $ al contado y el resto á un año de plazo, con garantía hipotecaria y 7 por ciento de interés anual, pagaderos por semestres anticipados.

EL VIERNES 30 de Mayo, á las 3 de la tarde, en nuestra casa, Florida 269 y 273. La fracción en venta linda al NE. con H. Churruca y M. Larrumbe; al NO. con G. Sáenz de la Peña; al SE. con el arroyo Gualicho, y al SO. con Primitivo González. Pueblo visitarse por la estación Las Flores ferrocarril del Sur donde siempre hay carruajes, pudiendo dirigirse en dicho pueblo al escribano señor Francisco Cúneo, este quien deberá firmar las escrituras, sin perjuicio de que el comprador haga revisar los títulos por el escribano que desee. Exigiremos el 8 por ciento á cuenta de precio y el 2 por ciento de nuestra comisión. Planos en nuestra casa.—Adolfo Bullrich y Cía. m22

PLANTAS DE BASSO. SE-

lecto lote de árboles frutales y forestales y plantas de adorno, procedentes del establecimiento horticola Domingo Basso. Se rematarán

EL VIERNES 30 de Mayo, á las 2 de la tarde, en nuestra casa, San Martín 254. — Adolfo Bullrich y Cía. m28

AVES IMPORTADAS POR

James Muse. Selecto lote de aves de corral de las razas y variedades más acreditadas importadas de Inglaterra por el señor James Muse. Se rematarán, en

EL JUEVES 29 de Mayo á las 2 p. m. en nuestra casa, San Martín 254. — Adolfo Bullrich y Cía. m27

ANIMALES-FERIAS

Orden de ventas

PARA MAYOR COMODIDAD DE NUESTra clientela, insertamos en esta sección el orden de ventas de nuestros remates de haciendas:

MAYO

MIERCOLES 28—Hackney de "Chapadmalal" en nuestra casa.

SABADO 31—42o. remate-feria en el Azul.

JUNIO

DOMINGO 1—7.000 vacunos, 12 lanares y 300 yeguarizos en Vidal, F. C. S.

VIERNES 6—8.200 vacunos, 12.000 lanares y 250 yeguarizos, en Ingeniero Thompson, F. C. O.

SABADO 7—1.100 vacunos, 2.250 lanares y 73 yeguarizos, en Abbott, F. C. S.

DOMINGO 8—2.500 vacunos Durham en Vieytes, C. S.

MARTES 10—3.000 ovejas Lincoln servidas y 100 yeguarizos de tiro pesado de La Belén y Las Barrancas, en Lezama.

MIERCOLES 11—2do. remate-feria en 30 de Agosto, F. C. O.

Los detalles pueden verse en los avisos respectivos.—Adolfo Bullrich y Cía.

Doms.

8.200 VACUNOS, 12.000 LA-

nares y 250 yeguarizos. Liquidación de las haciendas vacuna, lanar y yeguariza existentes en el establecimiento Los Montes en Ingeniero Thompson, F. C. O. por orden y cuenta de los señores Badano y Solari. La venta comprende novillos, vacas con y sin cría y vaquillonas, muy buen mestizos Durham y en buen estado capones, ovejas y borregos mestizos, Lincoln y Rambouillet y yeguarizo de tiro pesado y liviano y se realizarán

EL VIERNES 6 de Junio á las 12 m. en el mismo establecimiento, después de un almuerzo campestre, con las haciendas á la vista y debidamente clasificadas en lotes. Próximamente detalles completos de las haciendas y horarios de trenes.—Adolfo Bullrich y Cía. m19

2500 NOVILLOS EN 30 DE

Agosto, F. C. O.—Hacienda buen mestizo Durham y en buen estado, en nuestro 2o remate feria de haciendas generales en 30 de Agosto, F. C. O., ramal de Pehuajó á Tres Lomas.

EL MIERCOLES 11 de Junio á las 12 m. en nuestras instalaciones, situadas á pocas

850 VACUNOS y 300 LANA-

res en el Azul. Hacienda buen mestizo y en buen estado, habiendo en la vacuna lotes de novillos gordos, en nuestro 42o. remate feria de haciendas generales, en las instalaciones de la Sociedad Rural del Azul. F. C. Sud, de acuerdo con el siguiente detalle:

100 novillos de 4 y 5 años, buen mestizo, gordos.

100 novillos de 4 y 5 años, buen mestizo, gordos.

150 novillos de 1 1|2 año, gran clase, 1 marca.

100 novillos de 1 1|2 á 2 1|2 años, buen mestizo y buen estado.

120 vaquillonas tamberas, de 2 y 1|2 años, especiales para cría, servidas.

100 vacas incluso 50 terneros, buena clase, 1 marca.

180 vacas gordas, para consumo, en lotes.

LANAR

300 capones Rambouillet, gordos, en lotes.

La venta se realizará

EL SABADO 31 de Mayo á la 1 p. m. Los concurrentes de esta capital tienen tren de Constitución la víspera á las 9.45 p. m.

Pedidos de local y otros informes, á nuestro representante en aquella localidad señor Luis Lidor, en nuestra casa, Florida 269 y 273, Buenos Aires.

Comisión 2 o|o al vendedor y 2 o|o al comprador en haciendas generales y 3 o|o de cada parte en yeguariza y reproductores.—Adolfo Bullrich y Cía. m27

4.000 VACUNOS DURHAM

en Vieytes.—Hacienda muy buen mestizo Durham y en muy buen estado, inclusive 2.500 novillos de 1 1|2 á 3 años, en su mayor parte muchos y el resto hacienda de cría servida con reproductores de las más reputadas cabañas de Chascomús, en el establecimiento La Teodora, paraje conocido por estancia Vieja, donde existe el coto de caza de Alvarez Jonte y 10 de Chascomús, F. C. Sud, por orden y cuenta del señor Serafín Losada, de acuerdo con el siguiente

DETALLE

250 novillos de 3 años arriba, muy preparados para frigorífico, sola marca de M. Tornquist y Losada.

300 novillos de 3 años, carne gorda y gordos, muy buenos mestizos, cuatro marcas.

300 novillos de 2 1|2 á 3 años, muy mestizos, carne gorda, pocas marcas.

300 novillos de 2 1|2 años, muy mestizos y muy buen estado.

150 novillos de 2 y 2 1|2 años, muy buen mestizo y en muy buen estado marca de J. Prewton.

200 novillos de 2 años, muy mestizos y muy buen estado, una marca.

300 novillos de 2 años, buen mestizo y muy buen estado para invernada, pocas marcas.

460 novillos de 1 1|2 y 2 años, buen mestizo y muy buen estado, cuatro marcas.

300 novillos de 1 1|2 años, muy buen mestizo y muy buen estado, marca de Lossada.

500 vacas incluso 350 crías de 6 á 8 meses, muy mestizas y un muy buen estado, sola marca de J. Newton, muy bien servidas.

250 vacas incluso 125 crías de 6 á 8 meses, buen mestizo y muy buen estado, sola marca de Armengol, muy bien servidas.

100 vacas incluso 50 crías de 6 á 8 meses, buena clase y estado, pocas marcas.

200 vacas de vientre muy buena clase y estado, bastante adelantadas en preñez.

100 vaquillonas de 2 1|2 á 3 años, hijas de lecheras en muy buen estado y adelantadas en preñez, pocas marcas.

100 vaquillonas de 2 y 2 1|2 años, hijas de lecheras en muy buen estado y servidas, de pocas marcas.

100 vaquillonas de 1 y 1 1|2 años, buen mestizo y muy buen estado.

La venta se realizará

EL DOMINGO 8 de Junio, á las 12 m. en el mismo establecimiento, con las haciendas á la vista y debidamente clasificadas en lotes.

TRENES

Los concurrentes de esta capital tienen tren de Constitución el día de la venta, á las 7.15 a. m., llegan á Vieytes á las 10.10 de la mañana.

De Alvarez Jonte sale tren el mismo día á las 7.10 a. m. llegan á Vieytes á las 7.30 a. m.

Tandil, sale tren el sábado 7 á las 10 p. m., pasa por Ayacucho á las 11.22 p. m. por Maipú á la 1.10 a. m. por Guido á las 1.48, por Dolores á las 3 a. m. y llega á Ferrari á las 6.42 a. m.

Ayacucho, remat á Chas, sale tren la víspera del remate á las 11.45 a. m. y llega á Chas á las 4.02 m. m. por Chas pasa á las 4.09 de la madrugada del domingo, el tren que llega á Altamirano á las 4.56 a. m.

Rauch, sale tren el sábado 7 á las 11.17 p. m. pasa por Las Flores á la 1.43 a. m. por General Belgrano á las 2.33 a. m. por Ranchos á las 4.24 a. m. y llega á Altamirano á las 4.56 a. m.

Olavarría, sale tren la víspera del remate á las 10.02 a. m. pasa por el Azul á las 11.02 a. m. y llega á Las Flores á la 1.52 p. m.; sale de Las Flores á las 2.20 p. m. y llega á Altamirano á las 5.11 p. m., pudiendo los concurrentes pernoctar en este punto.

De Altamirano, sale tren el día del remate á las 6.03 a. m., pasa por Ferrari á las 8.45 a. m. y llega á La Plata á las 9.57 a. m.

De La Plata sale tren el domingo 8 á las 8.12 a. m. y llega á Vieytes á las 10.10 a. m.

Agregado al ordinario que va de Buenos Aires á Vieytes, correrá un coche restaurant que quedará en esta localidad, en el que pueden almorzar los concurrentes, pues en el establecimiento no habrá almuerzo.

Para el regreso, que se verificará el mismo día, correrá un especial desde Vieytes á La Plata, en combinación con los trenes de La Plata á Buenos Aires, debiendo los concurrentes viajar con sus correspondientes boletos.

En Vieytes habrá coches para la comunicación de los interesados, los que deberán abonar pesos 3 m|n. por el viaje de ida y vuelta al establecimiento.

Los interesados que deseen concurrir por Chascomús, podrán hacerlo, dirigiéndose al efecto al señor Guillermo Mc. Innes, quien facilitará coches, que cobrarán 10 pesos m|n. por el viaje de ida y vuelta.

Otros informes, en nuestra casa, Florida 269 y 273, Buenos Aires.—Adolfo Bullrich y Cía. m28

LINCOLN Y YEGUARIZO, de

La Belén y Las Barrancas. 1.000 ovejas Lincoln de regulares, colectivo, servidas por los grandes padres de la cabaña de origen importadas y en parte de los reputados planteles del establecimiento, cuyos productos Lincoln han obtenido nueve campeonatos y gran número de premios y menciones en las exposiciones á que han concurrido. 50 yeguas mestizas Shire, paridas y servidas y 50 caballos mestizos Shire, de pocha, del establecimiento La Belén de Las Barrancas, en Lezama, F. C. Sud, del señor Manuel J. Cobo, se rematarán.

EL MARTES 10 de Junio, á las 12 m., en las instalaciones de la cabaña, en Lezama, F. C. Sur, en lote de 75 piezas las ovejas y en lotes de 10 piezas los yeguarizos. Oportunamente horario de trenes. —Adolfo Bullrich y Cía. m20

HACIENDAS EN ABBOTT,

F. C. S.—1.100 vacunos mestizos Durham incluso novillos, vacas y vaquillonas; 3.230 capones buen mestizo Lincoln de 2 á 6 dientes y 73 yeguarizos, prestizo Clydesdale Hackney y criollo, todo en muy buen estado, en el establecimiento El 24, distante media legua de la estación Abbott, F. C. Sud, de acuerdo con el siguiente detalle:

VACUNO

200 novillos de 1 1|2 á 5 años, buena clase y estado.

40 vaquillonas de 1 1|2 año.

472 vacas de vientre, en su mayor parte lecheran servidas.

174 terneros de 2 á 10 meses, buena clase, machos.

135 terneros de 3 á 10 meses, buena clase.

3 toros.

LANAR

3.230 capones Lincoln, de 3 á 6 dientes, muy buen estado en lotes.

YEGUARIZO

9 potros Clydesdale de 3 1|2 y 4 años, muy buenos, marca de Carlos Brown.

7 potros Hackney, de 2 años, muy bubios, marca de Carlos Brown.

15 potros criollos de 2 años.

17 potrancas Clydesdale de 2 años, buena clase, servicas, marca de Drabble.

22 padrillos Clydesdale de 3 1|2 á 5 años purgo por cruza.

3 mulas de 3 años, de 1.40 á 1.50, marca de Drabble.

La venta se realizará

EL SABADO 31 de Mayo á las 12 m., en el mismo con las haciendas á la vista y debidamente clasificadas en lotes. Oportunamente horario de trenes.

Comisión 4 por ciento en las haciendas generales y 6 por ciento en reproductores y yeguarizos, á cargo de los compradores.

Otros informes en nuestra casa, Florida 269 y 273.—Adolfo Bullrich y Cía. m22

HACKNEY DE CHAPAD-

malal. 10 yeguas y 10 crías Hackney, de pedigree, inscriptas H. B. A., procedentes del establecimiento Chapadmalal, Mar del Plata, del señor Miguel A. Martínez de Hoz. Se rematarán.

EL MIERCOLES 21 de Mayo á las 2 p. m., en nuestra casa San Martín 254, donde se exhibirán oportunamente. Comisión á cargo de los compradores.—Adolfo Bullrich y Cía. m16

LLAMAS—14 LLAMAS MA-

chos y hembras procedentes del establecimiento "La Tomasa" de la sucesión de don Tomás Gibson. Se rematarán

EL SABADO 31 de Mayo á las 2 p. m., en nuestra casa San Martín 254.—Adolfo Bullrich y Cía. m22

BERKSHIRE PUROS — 30

cerdos Berkshire, 15 machos y 15 hembras, de 8 á 10 meses, puros de origen importados, procedentes del establecimiento de los señores Elsworn y Wester, en Diego de Alvear, F. C. F.

EL MARTES 3 de Junio, á las 2 de la tarde, en nuestra casa, San Martín 254, donde se exhibirán oportunamente. Comisión á cargo de los compradores.—Adolfo Bullrich y Cía. m13

7.000 VACUNOS, 12.000 LA-

nares y 300 yeguarizos. Liquidación de las haciendas vacuna muy buen mestizo Durham incluso 3.500 novillos de 1 1|2 á 2 1|2 años, de gran clase y estado y en parte de una sola marca y vacas con y sin cría y vaquillonas servidas, lanar Lincoln definido incluso 2.500 capones de 2 á 4 dientes, gordos y yeguarizo de tiro pesado y liviano, incluso potros, en el establecimiento La Tomasa, paraje conocido por Santa Clara, de Lastra, distante 4 leguas de Vidal, 3 de Vivoratá y 8 de Balcarce, F. C. Sud. Por orden y cuenta del señor Serafín Losada, de acuerdo con el siguiente detalle:

VACUNO

500 novillos de 4 años, gran clase y estado, mochos, una marca.

300 novillos de 3 años, gran clase y estado, mochos, una marca.

400 novillos de 2 1|2 años, muy buena clase y buen estado (dos marcas).

300 novillos de 3 y 1 1|2 años, gran clase y estado, mochos 1 marca.

500 novillos de 1 1|2 y 2 años, muy buena clase y buen estado, cuatro marcas.

500 novillos de 1 1|2 años, muy buena clase y buen estado, pocas marcas.

320 vacas incluso 160 crías de 6 á 8 meses, gran clase, una marca.

400 vacas incluso 200 terneros machos de 6 meses, gran clase y estado, una marca.

400 vacas incluso 200 terneras de 6 meses, especiales en clase, una marca.

2.300 vacas incluso 1.150 crías de 6 á 8 meses, muy buena clase y buen estado, en lotes de 200, pocas marcas.

300 vacas lecheras incluso 150 crías de 6 á 8 meses gran clase, una marca.

200 vacas muy buenas para cría, servidas, buena clase.

300 vaquillonas de 2 años, buena clase y estado, servidas (4 marcas).

300 vaquillonas de 1 1|2 y 2 años, buena clase y estado, servidas.

La hacienda de cría está toda muy bien servida por toros que en su mayoría son marca de Cobo y Chapadmalal.

LANAR

2.500 capones Lincoln de 2 y 4 dientes, gordos.

6.000 ovejas de vientre Lincoln definido, gordas, servidas por carneros de Cobo y Los Inglesitos, en lotes, por majadas

1.500 borregas de 2 dientes, servidas, gordas, en lotes.

2.000 borregas y borregos, dientes de leche, muy buen estado, en lotes.

YEGUARIZO

100 potros tiro pesado en lotes.

200 yeguas mestizas, tiro pesado y liviano, en su mayor parte mansas de tiro, servidas por padrillos Shire en lotes.

La venta se realizará

EL DOMINGO 1.o de Junio, á las 12 m en el mismo establecimiento, después de un almuerzo campestre, con las haciendas á la vista y debidamente clasificadas en lotes.

TRENES

De Constitución, sale tren la víspera del remate, á las 8.30 p. m., llega á Vidal á las 5.18 a. m.

De Bahía Blanca, sale tren el sábado 31, á las 10.24 a. m., pasa por Tres Arroyos á las 5.05 p. m., por Juárez, á las 7.25 p. m., llega á Tandil á las 9.25 p. m., sale á las 10 p. m. pasa por Ayacucho á las 11.32 p. m., y llega á Maipú á las 12.55 a. m., de Maipú sale á las 4.40 a. m. el tren que va de Buenos Aires, que llega á Vidal á las 5.15 a. m.

Necochea, sale tren la víspera, sábado 31 á las 6.15 p. m., pasa por Loberia á las 7.32 y llega á Balcarce á las 9.04 p. m., pudiendo los concurrentes hacer noche en Balcarce.

Tres Arroyos, ramal á Cooper y Loberia, sale tren el sábado 31 á las 3.15 p. m., pasa por Cooper á las 5.17 p. m. y llega á Loberia á las 6.52 p. m., por Loberia pasa á las 7.22 p. m. el tren á Balcarce.

Las Flores, vía Rauch, sale tren el sábado 31 á las 2.42 a. m. y llega á Tandil á las 8.30 a. m.; de Tandil sale á las 9 a. m. pasa por Ayacucho á las 10.26 a. m. y llega á Maipú á las 11.44, para salir á las 1.52 p. m. y llegar á Vidal á las 3.22 p. m. del mismo día.

Guido, sale tren el sábado

RISSO & PATRON & Cía

537—B. MITRE—537

CASAS

EXCELENTE ESQUINA, AL Sur. Con edificio y renta, Carlos Calvo 1533 y 99 y Cevallos 996. Medidas ideales. A 2 cuadras del gran bulevar Entre Ríos y en barrio de rápida transformación, en el que se construyen notables edificios. Con iluminación eléctrica en ambos frentes y tranvías, cloacas y demás ventajas de los barrios céntricos. Base $ 38.000, á plazos. Mide 17.50 á Carlos Calvo por 15.25 á Cevallos. Edificio de gran salón en la esquina con 3 portadas y 1 ventana y con entrada independiente, casa para familia de 8 piezas, 1 en altos, cocina y dependencias. Renta $ 270 mensuales, con todos los impuestos á cargo del inquilino y contrato que vence el 1o. de Junio de 1914, contrato que se puede rescindir en cualquier momento mediante el pago de 600 $. Un edificio de varios pisos, daría allí la más alta renta. Mientras se resuelva la edificación que corresponde á la renta que produce respondará al capital que se empiece en comprar. Es un buen negocio bajo todo punto de vista. Más datos, B. Mitre 537.—RISSO-PATRON & Cía.

EL DGO. 1o. de Junio, á las 3.30. m26

HERMOSA CASA DE FAMI- lia, Con cédulas y á plazos. Bulevar Las Heras 2021 entre Bustamante y Billinghurst. Con doble vía de eléctricos al frente. Rodeada de construcciones de alto precio. Base $ 46.000, de los cuales $ 21.000 en cédulas argentinas y $ 25.000 á 1 año con 8 o/o de interés. El excedente al contado. Mide 11.55 por 53.30. Edificio en perfecto estado, compuesto de frente al bleo, con balcones, sala, 2 dormitorios, sótano, baño con w. c., cocina, 2 piezas de servicio, galerías, cielos rasos de yeso, pisos de tea y mosaicos, carpintería con celosías de cedro, gas y aguas corrientes. Vereda de piedra, adoquinados y eléctricos al frente. Visitese. Más datos, B. Mitre 537. —RISSO PATRON y Cía.

EL DGO. 1o. de Junio á las 2.30. m25

PRECIOSA VIVIENDA, EN Palermo, Thames 2330. A 150 mts. de la plaza Italia, del Jardín Zoológico y de los grandes paseos del parque. En el punto más concurrido de la ciudad. Situación inmejorable para habitar por las comodidades de todo orden con que cuenta ese barrio preferido. Base, $ 23.000; 8 pesos mensual de 1 año en adelante con 8 o/o de interés. Mide 8.40 por 42.51. Edificio en perfecto estado que consta de frente imitación piedra, zaguán con mayólicas, sala, vestíbulo con store, comedor, 3 dormitorios, baño con artefactos y revestimiento, cocina con economica y hornallas, pieza para servicio y de baúles, galerías, marquesinas, cielos rasos de yeso, pisos de mosaicos, carpintería de cedro, 2 patios. Gas y artefactos en toda la casa, entre los cuales 3 arañas y brazos con bomba en todas las habitaciones y en el patio. Completamente lista para habitar. Frutales. Ofrecen $ 220 mensuales. Visitese de 10 á 11.30 y de 2 á 4. Más datos, B. Mitre 537.—RISSO-PATRON & Cía.

EL DGO. 1o. de Junio, á las 3. m25

CHALET COMODO. — EN Belgrano. Con amplio terreno; y un lote lindero, Moldes 3435. A 300 metros de la Av. Cabildo y á 200 de Crámer, ambas con doble vía de eléctricos. Base, 12.000, $ inclusa 9.000 cédulas argentinas. El lote, sin base. Mide, el chalet 10 por 45 y el lote 10 por 40. El edificio consta de sala, hall, comedor, 3 dormitorios, baño, cocina, pieza para servicio, un galpón, etc. Jardín al frente y costado, con plantas de mérito. Cielos rasos de yeso, pisos de tea y mosaicos, celosías semisurgente con mosquiteros. El barrio es de familias y de edificación moderna y lujosa. Visitese. Más datos, B. Mitre 537.—RISSO-PATRON & Cía.

EL DGO. 1o. de Junio, á las 2.30. m26

BONITA CASA AL NORTE, Manuella 832, entre Anchorena y Laprida. En el centro de los bulevares Santa Fe, Pueyrredón y de dos barrios ricos para habitar. Base, 12.000, inclusa 5.000 cédulas argentinas. Venta ad corpus. El edificio consta de elegante frente imitación piedra, con amplio balcón, sala, comedor, 2 dormitorios, despensa, baño con w. c., cocina, altillo, marquesinas, cielos rasos de yeso, pisos de tea y mosaicos, carpintería de cedro, luz eléctrica. Visitese. Más datos, B. Mitre 537.—RISSO PATRON y Cía.

EL DGO. 1o. de Junio, á las 2.30. m25

CASITA BIEN SITUADA — A 300 metros de la Av. Triunvirato, con doble vía de eléctricos y próximo al Parque Rancagua. Ushuaia 4460. Base, 3.500 $. Edificio de una pieza grande, de material, otra más chica, 3 de cinc, forrada de madera y un galpón. El barrio es de mucho valor. Más datos, B. Mitre 537.—RISSO-PATRON & Cía.

EL DGO. 1o. de Junio, á las 2. m25

EN EL CABALLITO, FRAN- klin 1048, entre Cucha-Cucha y Pujol. Casa á dos cuadras de la Av. Gaona, adoquinada y con eléctrico. Barrio moderno, sumamente poblado. Base, $ 6.000, á plazos. Mide 10 por 31.52 y consta de 2 piezas, galerías y dependencias. Cielos rasos de yeso, pisos de tea y mosaicos, carpintería de cedro, pozo con bomba. Visitese.—RISSO-PATRON & Cía.

EL DGO. 1o. de Junio, á las 2.30. m25

TERRENOS

EN BELGRANO — 3 PRE- ciosos terrenos, á plazos. A 200 metros de la estación Coghlan, Roque Pérez casi esquina Nahuel Huapi (adoquinada). Base, 6 $ v. c. 1|3 parte al contado, 1|3 á un año y 1|3 á 18 meses, sin interés. Mide 10 por 33 y 35. Su proximidad á la estación del ferrocarril y la edificación moderna que los rodea, permite asegurar la rápida valorización de estos terrenos. Más datos, B. Mitre 537.—RISSO-PATRON & Cía.

EL DGO. 1o. de Junio, á las 3. m25

UNA ESTANZUELA DE 215 hectáreas, con grandes mejoras y una fracción de campo de 419 hectáreas. Córdoba, departamento Gral. Roca. Pedanía de Italó, Colonia Francisco Marlo. A 3 leguas al Sur de la estación Jovita y á 3 al Norte de Ranqueles, ambas del F. C. Pacífico. Campos de primera clase con aguas dulces á 5 metros. En el centro de importantes colonias. Base, 215 $ la hectárea. 1|3 de la venta al contado, 1|3 á un año de la fecha y 1|3 á fin de Septiembre del mismo año. Tiene población de 3 piezas y cocina, quinta cercada con alambre tejido, molino, jagüel y 35 hectáreas alfalfadas. La mitad sin labrar para trigo y lino, del año pasado. Está alambrado en todo su perímetro. Base de la fracción de 419 hectáreas, $ 85 la hectárea. Reconoce una hipoteca que tomará el comprador de 25.000 $ al 8 o/o que vence en Junio de 1918. El resto se pagará 1|3 al contado, 1|3 á fin de Febrero de 1914 con 7 o/o de interés. Está todo alambrado con 6 hilos y postes de quebracho. Tiene población. Más datos y planos, á nuestra casa, B. Mitre 537, donde tendrá lugar el remate.—RISSO-PATRON & Cía.

EL JUEVES 29 de Mayo, á las 2. m18

CAMPO EN SANTA FE, DE- partamento 9 de Julio. 2.924 hectáreas en 4 fracciones de 981 hect. cada una, con opción. A 5 leguas de la estación Golondrina, del F. C. Santa Fe y á 30 de la estación Tostado, F. C. C. Norte. Con 8 perspectiva del camino proyectado del F. C. C. Norte, de San Cristóbal á Fanalelo 25 que pasará próximo al campo. Base, $ 15 la hectárea. A pagar: 10 por ciento en el acto del remate, 10 por ciento á escriturar y el resto á 1, 2, 3 y 4 años de plazo con 8 por ciento de interés. Campo de riquísima tierra, negra, sin cosca, sin monte, especialísimo para alfalfares y toda clase de cultivos, con agua dulce de 3 á 4 metros de profundidad. En toda esa ponderada zona se produce admirablemente trigo, lino, maíz, como lo prueba el notable rendimiento de las tres cosechas que allí existen. Los campos que ofrecemos son también de primer orden para ganadería. Para visitarlo, por la estación Tostado. A 3 leguas de esta estación, en la estancia Santa Lucía, encargado del señor Augusto Stuckenberg, podrán los interesados obtener todos los informes que deseen y encontrarán los medios de trasladarse rápidamente al campo. Más datos y planos, á nuestra casa, B. Mitre 537, donde se efectuará el remate.—RISSO, PATRON & Cía.

EL JUEVES 29 de Mayo, á las 2. m18

EN BELGRANO — LA ES- quina Belvedere y Roque Pérez, en 2 lotes. A 300 metros de la estación Coghlan del F. C. C. A. Es barrio de construcciones modernas Base pesos 8 la v. c. La esquina mide 16.20 por 30.91 y el lote 11 por 15. Son medidas especiales que se prestan para levantar preciosas viviendas para familias de gran porvenir. Más datos, B. Mitre 537. —RISSO PATRON y Cía.

EL DGO. 1o. de Junio, á las 2. m16

Nota — En todas las ventas existirán los compradores el 8 o/o de saldo y el 2 o/o de comisión (sin excepción).

RISSO-PATRON & Cía.

A. Zanetti y Cía.

PARE 14.000 PESOS CASA frente 6 frente, calle Gorriti 831, entre Lavalleja y Lavalle, á 2 cuadras de Medrano. Mide 14 por 50 v. Después más

Banco Hipotecario Nacional

25 DE MAYO 245

CAPITAL

ESTEBAN BONORINO

CASA Núm. Hip. 9.871- SE- rie C. H. A. 6 o|o.

EL MIERCOLES 4 de Junio de 1913, á las 2 p. m. en la misma propiedad, procederá al remate de una casa con tres piezas, etc., ubicada en la calle Zuviría 750, entre las de Rigles y Pichincha, constando un terreno de 8.66 metros de frente al Norte, por 21.98 metros de fondo. Base de venta: $ 7.000. El comprador continuará haciendo el servicio de la hipoteca originaria de pesos 5.000 que reconoce la propiedad, reducida hoy á 5.901 pesos, 278 milésimos y abonará en dinero el exceso sobre esta suma hasta el precio de compra. Los títulos pueden ser examinados en la oficina del Banco antes del remate. Verificado éste no habrá lugar á reclamo. Seña 5 o|o. Comisión 2 o|o. Este remate se efectúa con sujeción á lo dispuesto en la ley vigente número 8172. Por informes y planos ocurrir al Banco Hipotecario Nacional ó á los martilleros. San Martín 361 y Cabildo 1078. Aviso inicia-do en LA PRENSA el día 17 de Mayo de 1913. m17

LA PLATA

ANDRES G. MAZZUCHI

No. Ho. 1.152|19.358. SERIE H. EL JUEVES 29 de Mayo de 1913 á las 2 p. m. en el local de la sucursal, calle 51, número 529, procederá al remate de una casa quinta con las construcciones y demás adherido al suelo que contiene, ubicada en el partido de Lomas de Zamora, formado el terreno por cuatro fracciones que se deslindan en sus títulos, en la forma siguiente: Primera: que forma parte del lote señalado con el número 4 en el plano especial agregado al folio 1.098v. del protocolo del escribano Beruti correspondiente al año 1890. Tiene 7.66 m. en su frente al N. lindando con la vía del ferrocarril á Morón, también 7.66 m. en su frente E., lindando con camino público; 91 metros en el costado E., lindando con don Ricardo Furlotti y 97.85 metros en el costado de Segunda. De forma irregular y señalada en el plano referido con el número 2. Se compone de 23m472mm. en los costados NE. y SE., 74.50 m. en el del O. y 69.20 m. en el del E., formando una superficie total de 1.499 mts. 864 mm. lindando por el NE. con la vía del ferrocarril de circunvalación, por el SE., camino público, por el O., con el lote 3 de don Ricardo Furlotti, hoy de la hipotecante y por el E. con el lote 1. Tercera: Señalada en el citado plano con el núm. 3, compuesta de 18 mts. 126 mm. frente, teniendo de fondo en el costado E. 74.50 metros y en el del O. 91 metros, lo que forma una superficie total de 1.499 mts. 864 mm. cuadrados, lindando: por el N. con la vía del ferrocarril á Morón, por el S. con camino público, por el E. con el lote 2 deslindado y por el O. con el lote 4, también deslindado. Cuarta: Que es parte del lote señalado en el plano citado con el número 4. Se compone de 7.66 metros de frente al N. 7.66 metros al S., 97.85 metros de fondo por el E. con 104.80 metros al O., lindando: por el N. con la vía del ferrocarril á Morón, por el S. con camino público, por el E. con la fracción primeramente deslindada y por el O. con el lote 5 del señor Guodenavich.

Base de venta: pesos 10.000

El comprador continuará haciendo el servicio de la hipoteca originaria de pesos 7.500 que reconoce la propiedad, reducida hoy á 6.246 pesos 295 milésimos y abonará en dinero el exceso sobre esta suma hasta el precio de compra. Los títulos pueden ser examinados en la oficina del Banco antes del remate, verificado éste no habrá lugar á reclamo. Seña 5 o|o. Comisión 2 o|o. Este remate se efectúa con sujeción á lo dispuesto en la ley vigente número 8172. Por informes y planos ocurrir al Banco Hipotecario Nacional ó sucursal La Plata. Aviso iniciado en LA PRENSA el 14 de Abril de 1913. a14

CATAMARCA

JOSE N. REYDO

No H. 96|14398, SERIE G. — EL VIERNES 30 de Mayo de 1913 á las 10 a. m. en el local de la sucursal, calle República 180, procederé al remate de una finca ubicada en el distrito Pasquiza, departamento de Andalgalá, con superficie de cinco hectáreas y veintitrés áreas, de las cuales cuatro hectáreas son de viña con 7.500 plantas de fruto entero y una nectarines y veintitrés áreas en la construcción de casa y bodega, con lo demás ó menos que resulte dentro de sus linderos, que son: al N. con propiedad de Ricau y Peñaloza; al E. con calle pública y propiedades de Romero y Aguilar, al E. con de Primitivo Brizuela y Romero, y al O. con calle pública. Tiene un derecho de agua de diez y media horas en turno mitad de todo el golpe del distrito indicado.

Base de venta: pesos 2.500.

El comprador continuará haciendo el servicio de la hipoteca originaria de pesos 4.700, que reconoce la propiedad, reducida hoy á 3.420 pesos, 207 milésimos y abonará en dinero el exceso sobre esta suma hasta el precio de compra. Los títulos pueden ser examinados en la oficina del Banco antes del remate, verificado éste no habrá lugar á reclamación. Seña 5 o|o. Comisión 2 o|o. Este remate se efectúa con sujeción á lo dispuesto en la ley vigente número 8172. Por informes y planos ocurrir al Banco Hipotecario Nacional ó sucursal Catamarca. Aviso iniciado en LA PRENSA el 11 de Abril de 1913. m21

SALTA

VICTOR M. SARAVIA

Núm. Hipotecario 130|5585. serie E.

EL MIERCOLES 28 de Mayo de 1913, á las 2 de la tarde, en el local de la sucursal, calle Alsina número 14 al 16, procederé al remate de una casa-quinta, ubicada en el pueblo de San José de Metán, con los siguientes límites: al Norte, con propiedad de doña Abigail de Calá; al Sur, con Leandro López; al Este, con la calle principal y al Oeste con terreno de la sucesión de don Marcos Cordillo. Base de venta, $ 1.000. El comprador continuará haciendo el servicio de la hipoteca originaria de $ 2.000, que reconoce la propiedad reducida hoy á 1.588 pesos 984 milésimos y abonará en dinero el exceso sobre esta suma hasta el precio de compra. Los títulos pueden ser examinados en la oficina del Banco antes del remate; verificado este no habrá lugar á reclamo. Seña 5 o|o. Comisión 2 o|o. Este remate se efectúa con sujeción á lo dispuesto en la ley vigente número 8172. Por informes ocurrir al Banco Hipotecario Nacional ó sucursal Salta. Aviso iniciado en LA PRENSA el 28 de Abril de 1913. m25

José Luis Dominguez

EN PALERMO, EN 100 men- sualidades. Esquina Bompland (adoquinada) y Loyola. Rodeado de modernas edificación y de inmejorables dimensiones, 10.57 varas sobre Bompland por 19.30 sobre Loyola ó sea un total de 329 varas cuadradas, á 2 cuadras de la avenida Rivera con doble vía de tranvías eléctricos, á 3 de Triunvirato y á 4 de Dorrego. Sin base, á tanto la vara cuadrada.

EL DOMINGO 1o. de Junio, á las 2 en el terreno. Seña 4 mensualidades. Comisión 2 o|o. Datos á mis oficinas, Rivadavia 561. —José Luis Dominguez. vij

VILLA DEL PARQUE, —EN 100 mensualidades á una y media cuadra de la estación y 2 de la avenida San Martín, Arregerich, esquina Tinogasta y Cuenca entre Gimbernat y San Roque. En un barrio completamente edificado y donde la valorización sorprende diariamente. Venta sin base, á tanto la vara cuadrada, pagadero en 100 mensualidades sin interés.

EL DOMINGO 1o. de Junio á las 2, sobre los terrenos. Seña 4 mensualidades. Comisión 2 o|o. Títulos perfectos. Informes, Rivadavia 561.—José Luis Dominguez. vij

VILLA DEL PARQUE. Orán entre Santo Tomé y Marcos Sastre, un lote de 400 varas cuadradas, sin base, á tanto la vara cuadrada, con orden terminante de vender á cualquier precio.

EL DOMINGO 1o. de Junio, á las 3, en Tinogasta y Argerich. Informes, Sarmiento 561.—José Luis Dominguez. vijun.

Arturo Etchegaray

LOS CAMPOS DE "LAS CA- ñas", de Cambaceres, en el partido del Bragado, 4 lotes de estansuelas de 591 hectáreas, 08 áreas y 19 centiáreas cada uno, á sólo 10 cuadras de la estación Comodoro Py, de los FF. CC. GS. de la Pcia. de Bs. As. y á una legua de Olascoaga y 3 del Bragado (F. C. O.) campo fertilísimo, de riquísimos pastos y agua dulce en abundancia; en la zona del cultivo intensivo de la agricultura, donde se arrienda de 20 á 25 pesos la hectárea. Los campos de "Las Cañas" de Cambaceres, reconocidos como los mejores de esa zona, arrumados por sus cosechas, los dedicados á la agricultura, y por la exuberancia y riqueza de sus pastos los dedicados á la ganadería, hacen inoficioso toda ponderación y no dudamos que se puede hacer un pedido á los interesados que revisen antes de comprar para que se den cuenta exacta de su riqueza y porvenir. Base de venta, 220 $ la hectárea.

EL MIERCOLES 18 de Junio, á las 3 de la tarde, remataré en mi local de ventas, Cangallo 474, los cuatro lotes de estansuelas mencionados, cuyos linderos son: al E. la vía del F. C. de Cambaceres; al SO., Alfredo Cambaceres; al NO., Luis Felipe Botet y al NE., Abelardo y Albino. Condiciones de pago: 10 por ciento al firmar el boleto, hacerse cargo el comprador de una hipoteca que reconoce cada lote de 17.500 pesos oro sellado al 7 o|o anual en pesos m|n. al 8 por ciento anual de interés, el que le convenga, y el resto al contado al escriturar. Títulos perfectos. Plazo para escriturar 30 días. Escrituras ante el escribano Dr. José Agustín Novaro, Victoria 633. Comisión, 2 por ciento al comprador. Los interesados que deseen previamente visitar el campo pueden tomar los trenes que salen de la estación Buenos Aires, calle de Vélez Sársfield y Suárez, á las 7 y 40 de la mañana y á las 8 de la noche que llegan á Comodoro Py á la 1 y 45 de la tarde y á las 2 y 20 de la mañana, regresando por los trenes que salen de Comodoro Py á la 1 y 55 de la mañana y á las 12 del día, llegando á la capital á las 8 y 5 de la noche y á las 6 y 10 de la tarde. En la estación Comodoro Py habrá carruajes á disposición de los interesados, quienes pueden dirigirse con tal objeto á la casa de negocio de los señores Cambaceres y Botet. Pidan planos y detalles á mi casa, Cangallo 474.—Arturo Etchegaray. m22

EXISTENCIAS DE LA CASA de automóviles León Bollpe, Florida 548. No habiéndose terminado el remate de las existencias de esta casa por falta de tiempo, he resuelto continuar la venta particularmente en los días 26, 27, 28 y 29, para liquidar el saldo que queda de accesorios y repuestos de automóviles, algunos artículos de bazar y los muebles, instalaciones y artefactos de las oficinas. La casa estará abierta desde las 10 a. m. hasta las 7 p. m. —Arturo Etchegaray. v28

Arturo Demarco

BASE $ 5000, UNA LINDA casita en el Caballito, calle Méndez de Andes 700, al lado de Rojas; 4 piezas, edificio moderno.

EL DOMINGO 1o de Junio á las... Informes, Maipú 131.—A. Demarco. m26

3 LOTES A PLAZOS, 20 o|o al contado y el resto á un año de plazo, sin interés, 3 unidos, calle Cayena entre Monte Dinero y Deseado, y otro lote Anchorena entre Paraná-ribo y Paysandú. Base, 8 pesos la vara, con orden de liquidar.

EL DOMINGO 1o de Junio á las... Planos y datos, Maipú 131.—A. Demarco. m25

Transferido para el domingo 1o. de Junio

EN BELGRANO, A 2 CUA- dras de la estación Núñez y 3 de Cabildo, 2 flamantes casas con 42 varas de fondo. Rentan 90 $ cada una. O'Higgins 2352|54 y 58, entre Avenida Congreso, adoquinada y Quesada; constan de sala, 3 dormitorios, baño, etc., galería, balcones, buenos detalles. Base $ 7.500. El comprador podrá si desea tomar el 60 por ciento del valor de la compra en hipoteca. Aún continúa vendiendo un lindo terreno frente á casa propia con base de $ 2.000. Más datos, Maipú 131.—A. Demarco.

EL DOMINGO 1o. de Junio á las 3.30 de la tarde. m27

J. M. Trebino y Cía.

EN BELGRANO — ESPLEN- dida propiedad, Arcos 1622, entre Pino y Virreyes y dos lotes de terreno con frente á la calle Pino, que forman martillo á la anterior. Paraje de reconocida importancia, barrio que representa las construcciones más valiosas de esta aristocrática barranquita, pues está rodeado de verdaderos palacios y lujosas casas quintas. Una cuadra de la Avenida Cabildo, 2 del paseo de las barrancas y estación F. C. C. A., vías de comunicación en todas direcciones y buenos afirmados. Oportunidad única como que se presenta, una parte por la que se puede adquirir una confortable propiedad con un pequeño desembolso, pues ésta se hará precisamente por completo del edificio y á tanto la vara cuadrada, debiendo tener presente que hay que liquidar, pues su dueño se retira definitivamente á Europa. Para no que mida 16.22 varas de frente por 41.60 varas de fondo, teniendo en su contrafrente 21.90 varas, ó sean en total 779.93 varas cuadradas. Su edificio sólido, bien construído en cal con materiales seleccionados con muros que soportan dos pisos, del arquitecto L. Siegert, constituye una espaciosa y confortable casa-habitación compuesta de 7 habitaciones, baño, pieza de servicios, sótano, cocina, con despensa, con lavaderos y baño del servicio, piletas lavatorio, etc. Carpintería de cedro, celosías, cielos rasos de yeso decorados, pisos empalmelados, instalaciones para luz eléctrica y gas en toda la casa, instalación eléctrica, aguas en toda la casa, instalación de detalles de una corriente de infinidad de detalles de una corriente que ofrece comodidad y confort. Notable jardín con infinidad de plantas finas, de gran variación, palmeras, tesalpa, árboles frutales, etc., rodeada de vereda con basito, cepillándola vereda, adoquinado pago. Base 50 pesos la vara cuadrada. Forma de pago: 20 por ciento al contado, 20 por ciento á 1 año y cuotas de 15 por ciento á 2, 3, 4 y 5 años de plazo, pudiendo pasarse las últimas 4 cuotas directamente á 5 años con garantía hipotecaria y el 7 por ciento de interés, por semestres vencidos, todos los lotes de terreno con frente á la calle Pino que unen su fondo con la propiedad Arcos 1622 y que miden: lote No. 2, 16.22 varas de frente por 41.60 varas de fondo en un costado y 38.11 varas en el otro, teniendo en su contrafrente 6.24 varas cuadradas, 6 sean un total de 645.45 varas cuadradas. Lote No. 3, 19 varas de frente por 36.45 varas de fondo en un costado y 38.11 varas en el otro, ó sean un total de 872.24 varas cuadradas. La opción será ampliada. Las condiciones de pago de estos lotes son las mismas que el terreno con la propiedad, Arcos 1622, siendo el afirmado por cuenta del comprador y que se abona en 32 años, razón de $ 21.95 por semestre, estando pagos 20 servicios. La adquisición de estos lotes vendría á facilitar una ampliación del terreno con la propiedad, pues á más de conservar gran parte del parque, podrá tener su entrada y salida del servicio completamente independiente á otra calle. Base $ 40 la vara cuadrada.

EL DOMINGO 1º de Junio, á las 3.30 p. m. Escrituras ante el escribano Félix Rayoso. Títulos perfectos. Seña 5 o|o. Comisión 2 por ciento. Más informes á nuestros escritorios, Corrientes 487 y Cabildo 1388.—J. M. Trebino y Cía. m15

Pedro J. Galindez

EN VILLA GALINDEZ. — Tres casas y cuatro lotes de terreno, sobre la avenida Pavón, adoquinada y con tranvía eléctrico de plaza de Mayo á Temperley, frente por frente á la estación Talleres, Pavón 336, compuesta de 10 varas por 35, de un salón de negocio, cinco piezas, cuarto de baño etc. Muy nueva. Base, $ 8.000 m|n. Construcción sólida. Pavón 340, compuesta de 11x58 por 32x40, de un salón de negocio, dos piezas, cuarto de baño, etc., ocupada por el corralón de maderas del señor C. García con contrato á $ 90 mensual que vence el año 1918. Base $ 8.000 $. Belén: Arrancagua esquina Cenario, compuesta de 11x58 por 32x40 de un gran salón de negocio, etc. (desocupada). Base, $ 8.000 m|n. Terreno contiguo de 11x45 por 32x32. Sin base. Los lotes calle Emilio Mitre al lado de Pavón. Sin base. Un lote Pavón entre B. Arrascaeta y Pedro Sala. Sin base. Un lote esquina Pedro Sala y Carbiadi, de 11x45 por 25. Sin base. Un lote Pedro Sala entre Centenario y Carbiadi. Sin base. Dos lotes, Ministro Brin entre B. Arrascaeta y F. Sala. Sin base. Venta resuelta, por división de condominio sobre los mismos.

EL DOMINGO 1o. de Junio, á las 3 de la tarde, sobre los terrenos. Seña 5 o|o. Comisión 2 por ciento. Informes y planos Rivadavia 737.—F. Galindez. m15

DOMINGO CAPURRO & Cía.

"La Vascongada de San Nicolás"

UN BUEN ESTABLECIMI- miento. En la Pampa Central, sección 2, letra B, ángulo SO. del lote 16 ó sea en el límite de la provincia de Buenos Aires. Se trata del rico campo conocido por La Vascongada de San Nicolás, compuesto de 2.494 hectáreas, 50 áreas y 10 centiáreas, de las cuales 1.500 están alfalfadas, alambrado en todo su perímetro y dividido en 30 potreros con valiosas mejoras. A sólo 8 cuadras de la estación Hidalgo y á 30 del pueblo y estación Rolón ambas del F. C. Pacífico, ramal de Rivera á Doblas; rodeado de establecimientos y colonias de importancia. Es uno de los mejores campos de esa región de riquísimas tierras, mejores que muchas de las reputadas de la provincia. Campo parejo, de pastos inmejorables, estando más de la mitad alfalfado con agua dulce de la mejor á 2 y 3 metros de profundidad, excepcionalmente apto para alfalfa y para agricultura en general, dada la calidad de su tierra y agua, con facilidades y economía de trasportes para sus productos por su proximidad á 6 estaciones y estar solo á 5 horas de Bahía Blanca. Venta en un lote como indicial, por división de condominio entre mayores. Base 2|3 partes de su tasación, pesos 100 la hectárea, para vender por cualquier oferta sobre ella. El precio puede pagarse en la siguiente forma: $1.000 pesos que reconoce en una hipoteca que vence en Agosto de 1914, y el excedente 1|3 parte al contado, 1|3 parte á 1 año y 1|3 parte á 2 años de plazo con garantía hipotecaria del mismo campo y 7 o|o de interés anual. El remate se efectuará

EL VIERNES 6 de Junio á las 3 en nuestra casa, San Martín 60. El campo es el designado bajo el nombre de de Nicolás de Elzaguirre en el plano de la Pampa y linda por el Norte y por el Este con don Eduardo Casey y don Clemente Peñaflori por el Sur, con don Alejandro Leloir y por el Oeste con don H. M. Ganduglia. Mejoras que tiene: está alambrado en todo su perímetro y dividido en 30 potreros el todo con 7 hilos; población principal: estancia, compuesta por una buena casa de material con 8 habitaciones y dependencias, casa para peones, 1 gran galpón de hierro nuevo, 5 puestos, molinos Sampson con grandes tanques australianos y bebederos, buen monte de adorno y frutales, etc. Reconoce arrendamientos por 785 hectáreas que vence en Diciembre de 1918 á un promedio de pesos 5.70 la hectárea, arrendamiento muy quebrijo desde 1906, con condición de dejar alfalfa desde 1906, con condición de dejar alfalfa, la cual está libre y se entregará, falfado, la cual está libre y se entregará, rá inmediatamente de escriturarse. Se vinculará una deuda de 52 mensualidades, á razón de 75 pesos por mes, pudiendo dejar á más $ 858, á seis meses, sin interés ó reconocer el crédito. Base, pesos 13 v. c. Seña el 5 o|o. Comisión 2 o|o. Datos, Bolívar 256.

EL DOMINGO 1o. de Junio, á las 2.— F. Abalo. m24

CON 14.500 CEDULAS AR-

gentinas, amplia y lujosa casa de familia, preparada para altos, en un gran barrio de lujosas construcciones, calle Dorrego 648, entre Don Cristóbal 1ª y La Avenida Río IV, con adoquinado pago á su frente y calle. Edificio de 2 dormitorios y 2 piezas más chicas, preparada los cimientos para sala y comedor, pozo con bomba, mosaicos, cielos rasos de yeso, oficinas, mide 10x38. Base $ 8.000. Seña 8 o|o. Comisión 2 o|o. Datos, Bolívar 256.

EL DOMINGO 1o. de Junio á las 2.— Francisco Abalo. m17

EN VILLA URQUIZA — 2 buenas casas modernas, calle Mendoza números 5302 y 5320, esquina Ducarelli, 3 cuadras de la estación Urquiza, bulevares Monroe y Triunvirato y tranvía 96 y Lacroze, en la parte nueva y preferida de Villa Urquiza. El edificio de cada casa es moderno, construído con muy buenos materiales, nuevas, frentes de bonito estilo, con balcones y celosías metálicas: se componen de:

CASA MENDOZA 5302 esquina Bucarelli: Sala y comedor al frente, 4 amplios dormitorios, buen cuarto de baño, cuarto roperos, cocina, w. c., piezas para servicio, un bonito vestíbulo, galerías con cristales, pisos de pino de tea y mosaicos, cielos rasos de yeso, buena carpintería, aguas corrientes, jardín, etc. En terreno de 15.30 varas de frente á la calle Mendoza por 24.25 á la calle Bucarelli esquina. Gana $ 130 de alquiler mensual. Base mitad de su valor $ 18.500.

CASA MENDOZA 5320—Se compone de sala y galería al frente, 3 buenos dormitorios, comedor, cuarto de baño, cocina, dispensa, servicio, w. c., vestíbulo, galería, pisos de mosaicos y pino de tea, cielos rasos de yeso, aguas corrientes, pozo, etc. En terreno de 10.67 varas de frente por 24.25 de fondo. Gana $ 105 de alquiler mensual. Base, mitad de su valor, $ 8.500.

EL DOMINGO 1o de Junio á las 3 p. m. en los mismos. Tendremos varias propiedades que recomendamos se visiten, pues se trata de edificios bien construídos y cómodos, habiendo orden terminante de vender para dividir un condominio. Títulos perfectos. Seña 5 o|o. Comisión 2 o|o. Puede visitarse en cualquier momento. Mayores informes en nuestra casa, San Martín 60.—Domingo Capurro y Cía. m25

EN VICENTE LOPEZ Y OLI- vos. Una verdadera liquidación de un saldo de terrenos notablemente ubicados, entrando varias esquinas, todos ellos á corta distancia de las estaciones, algunos rodeando el Edén Hotel, y frente á los jardines del mismo, con vista al río y frente á calles importantes. Son 22 lotes con superficies que varían entre 250 y 400 varas cuadradas que se venderán á pagar en 60 mensualidades sin interés, con base de $ 8 la vara; que no representa la 8a. parte del valor, lo que da una idea de la órden terminante que tenemos para liquidar. El remate se efectuará

EL MIERCOLES 4 de Junio á las 3 p. m. en nuestra casa, San Martín 60.—Vicente López y Olivos son los pueblos de la costa Norte, lindando con el municipio de la capital que están llamando justamente la atención por la edificación de lujo que allí se radica y por las grandes obras de embellecimiento y urbanización que se están realizando, como ser: pavimentación, agua corriente, luz eléctrica, tranvías eléctricos etc. y otras á realizarse, como el embellecimiento de la costa, entre las que se incluyan un gran casino y promenade sobre el río, según puede verse en el plano, gratis en la Inspectoría General de Obras de la Nación del 5 de Mayo. Por lo tanto, la valorización de estos terrenos es indiscutible. La venta que efectuamos en mensualidades sin interés los ponen al alcance de todos. Pídase planos en los cuales se detalla la ubicación y condiciones de venta, en nuestra casa, San Martín 60. — Domingo Capurro y Cía. m25

Mauro J. Orrego

A 6 años de plazo

Pichincha 62, 66 y 70

ALTOS y BAJOS

BASE $ 80.000

REMATARE EL DOMINGO 1º de Junio á las 2 p. m. esta espléndida propiedad compuesta de 2 casas de negocio en la planta baja y dependencias y 11 habitaciones en los altos, edificación de cal y sobre hierro, tercera parte al contado y el resto á 6 años de plazo con el interés de plaza. v29

Manuel T. Duran

EN AVELLANEDA. — 176 lotes á sólo 5 cuadras del tranvía eléctrico á Quilmes y de la Avenida General Mitre adoquinada ya en gran parte, con doble vía en construcción, lo que hará mejorar y abaratar el servicio. Los frentes más altos de esa zona, con agua dulce, y tierra negra especial para quintas, rodeados de edificación moderna y de grandes centros industriales, pudiendo considerarse como parte integrante de la capital federal, por su proximidad á ella y por los servicios rápidos y económicos de trenes y tranvías: Lanús; de poco tendrán aguas corrientes, cuya cañería está colocada en la Avenida General Mitre. La liquidación resuelta de estos terrenos, ofrece la oportunidad de adquirir uno ó más lotes con un desembolso mensual insignificante. Se rematarán

EL DOMINGO 1o. de Junio, á las 2 de la tarde, sobre los mismos terrenos. Base, pesos $ por mes el lote, pagaderos en 100 mensualidades sin interés. Unico desembolso: Una mensualidad en el acto del remate y el 2 por ciento de comisión y con sólo ese desembolso se entregan los títulos respectivos. Dentro de los cinco días. Las mensualidades restantes se pagarán en el Banco Francés del Río de la Plata, calle Reconquista 153 del 1 al 15 de cada mes. Posesión inmediata de los lotes, medidos y amojonados, con calles abiertas y aprobadas por la Municipalidad. Las escrituras se otorgarán ante el escribano señor Héctor C. Bandón, una vez pagadas todas las mensualidades, y en seguida con garantía hipotecaria al que lo solicite. Pero cuanto del 15 por ciento al que pague al contado. Para visitar los terrenos hay que hacerlo del tranvía eléctrico que va á Quilmes, en la Avenida General Mitre, esquina bulevar de los Italianos. Parada Bailey. Planos é informes Rivadavia 737.— Manuel T. Duran. m18

Juan M. Brunetti y Cía.

Sucesores de Félix Lora y Cía.

EN LA FLORESTA — LIN- do lote de terreno, calle Cardoso entre Bacacay y la vía del F. C. Oeste, N.º 16 manzana 2, de 10 varas de frente por 54.52 de fondo. Barrio de grandes adelantos y mucho porvenir y rodeado de una buena y nueva edificación. Venta resuelta por liquidación por lo que dén y sin base, pagadero 1|3 parte al contado, 1|3 parte á 1 año y 1|3 parte á 2 años con hipoteca y 7 o|o de interés anual.

EL DOMINGO 1o. de Junio á las 2 p. m. sobre el mismo. Seña 5 o|o. Comisión 7 o|o. Datos, Rivadavia 714.—Juan M. Brunetti y Cía. m27

Francisco Abalo

SAN JUAN Y CATAMARCA, á plazos, propiedad de renta y en un barrio de familias, calle Catamarca 1350 entre Cochabamba y Constitución, á un paso de la Avenida San Juan y del templo de San Cristóbal. Buen edificio de sala, comedor y 6 dormitorios, cielos rasos de yeso, patio de mosaico, oficinas, etc. Se recomienda una visita. Mide 10 por 45. Base, pesos 25.000 pudiendo el comprador si lo desea dejar una hipoteca de 20.000 á 5 años al 9 por ciento anual. Seña, 5 por ciento. Comisión, 2 por ciento. Dat